



**DATOS COVID-19 COMUNIDAD DE MADRID**

17/07/2020.  
(Datos cierre día anterior)

### POSITIVOS PCR

- 147 (casos nuevos notificados incorporados)
- 40 (casos nuevos notificados de las últimas 24h)
- 76.682 (acumulados)

### Fallecidos Hospitalares

- 0 (en el día)
- 9.225 (acumulado)

### Datos sanidad mortuoria. Fallecidos\*

- 4.827. Centros sociosanitarios
- 9.403. Hospitales
- 920. Domicilios.
- 28. otros lugares
- 15.178. (Total)

### Pacientes Hospitalizados

- 126 (ingresados en el día)
- 43.790 (acumulados)

### Pacientes en UCI

- 26 (ingresados en el día)
- 3.741 (acumulados)

### Atención domiciliar por Atención primaria

- 588 (seguimiento en el día)
- 326.124 (acumulados)

### Altas Hospitalarias

- 19 (en el día)
- 43.332 (acumuladas)

Fuente: Dirección General de Salud Pública, Servicio Madrileño de Salud y hospitales privados

\*Fallecidos con sospecha o con confirmación de Covid-19 según certificado de defunción.

## Casos positivos de Covid-19 confirmados por PCR

La Comunidad de Madrid consolida diariamente la serie de casos confirmados por PCR, asignando a los casos nuevos notificados la fecha en la que se toma la muestra. Se realiza una actualización diaria de la serie de casos que se adjunta.

Fecha Notificación	Total Diario	Total Acumulado
25/02/2020	2	2
26/02/2020	4	6
27/02/2020	4	10
28/02/2020	11	21
29/02/2020	7	28
01/03/2020	26	54
02/03/2020	45	99
03/03/2020	46	145
04/03/2020	58	203
05/03/2020	114	317
06/03/2020	204	521
07/03/2020	225	746
08/03/2020	272	1018
09/03/2020	508	1526
10/03/2020	711	2237
11/03/2020	740	2977
12/03/2020	804	3781
13/03/2020	966	4747
14/03/2020	909	5656
15/03/2020	818	6474
16/03/2020	1284	7758
17/03/2020	1974	9732
18/03/2020	1788	11520
19/03/2020	2077	13597
20/03/2020	2383	15980
21/03/2020	1700	17680
22/03/2020	1519	19199
23/03/2020	2762	21961
24/03/2020	2960	24921
25/03/2020	3038	27959
26/03/2020	3450	31409
27/03/2020	2444	33853
28/03/2020	1045	34898
29/03/2020	889	35787
30/03/2020	2604	38391
31/03/2020	1873	40264
01/04/2020	1847	42111
02/04/2020	1874	43985
03/04/2020	1805	45790
04/04/2020	918	46708
05/04/2020	542	47250
06/04/2020	1648	48898
07/04/2020	1470	50368
08/04/2020	1494	51862
09/04/2020	986	52848
10/04/2020	911	53759
11/04/2020	564	54323

Fecha Notificación	Total Diario	Total Acumulado
12/04/2020	366	54689
13/04/2020	1100	55789
14/04/2020	1197	56986
15/04/2020	976	57962
16/04/2020	911	58873
17/04/2020	900	59773
18/04/2020	513	60286
19/04/2020	217	60503
20/04/2020	719	61222
21/04/2020	705	61927
22/04/2020	796	62723
23/04/2020	523	63246
24/04/2020	622	63868
25/04/2020	266	64134
26/04/2020	141	64275
27/04/2020	672	64947
28/04/2020	624	65571
29/04/2020	508	66079
30/04/2020	404	66483
01/05/2020	189	66672
02/05/2020	131	66803
03/05/2020	135	66938
04/05/2020	492	67430
05/05/2020	449	67879
06/05/2020	421	68300
07/05/2020	375	68675
08/05/2020	332	69007
09/05/2020	98	69105
10/05/2020	68	69173
11/05/2020	344	69517
12/05/2020	301	69818
13/05/2020	292	70110
14/05/2020	307	70417
15/05/2020	203	70620
16/05/2020	32	70652
17/05/2020	51	70703
18/05/2020	240	70943
19/05/2020	254	71197
20/05/2020	245	71442
21/05/2020	178	71620
22/05/2020	193	71813
23/05/2020	48	71861
24/05/2020	22	71883
25/05/2020	132	72015
26/05/2020	202	72217
27/05/2020	170	72387
28/05/2020	169	72556

## Casos positivos de Covid-19 confirmados por PCR

La Comunidad de Madrid consolida diariamente la serie de casos confirmados por PCR, asignando a los casos nuevos notificados la fecha en la que se toma la muestra. Se realiza una actualización diaria de la serie de casos que se adjunta.

Fecha Notificación	Total Diario	Total Acumulado
29/05/2020	183	72739
30/05/2020	62	72801
31/05/2020	73	72874
01/06/2020	137	73011
02/06/2020	185	73196
03/06/2020	233	73429
04/06/2020	192	73621
05/06/2020	154	73775
06/06/2020	99	73874
07/06/2020	23	73897
08/06/2020	112	74009
09/06/2020	130	74139
10/06/2020	126	74265
11/06/2020	138	74403
12/06/2020	164	74567
13/06/2020	29	74596
14/06/2020	18	74614
15/06/2020	154	74768
16/06/2020	104	74872
17/06/2020	119	74991
18/06/2020	145	75136
19/06/2020	188	75324
20/06/2020	38	75362
21/06/2020	24	75386
22/06/2020	39	75425
23/06/2020	83	75508
24/06/2020	81	75589
25/06/2020	106	75695
26/06/2020	96	75791
27/06/2020	26	75817
28/06/2020	11	75828
29/06/2020	59	75887
30/06/2020	65	75952
01/07/2020	48	76000
02/07/2020	60	76060
03/07/2020	62	76122
04/07/2020	19	76141
05/07/2020	16	76157
06/07/2020	33	76190
07/07/2020	75	76265
08/07/2020	40	76305

Fecha Notificación	Total Diario	Total Acumulado
09/07/2020	47	76352
10/07/2020	67	76419
11/07/2020	23	76442
12/07/2020	13	76455
13/07/2020	48	76503
14/07/2020	73	76576
15/07/2020	66	76642
16/07/2020	40	76682



## Evolución casos positivos de Covid-19 notificados por PCR

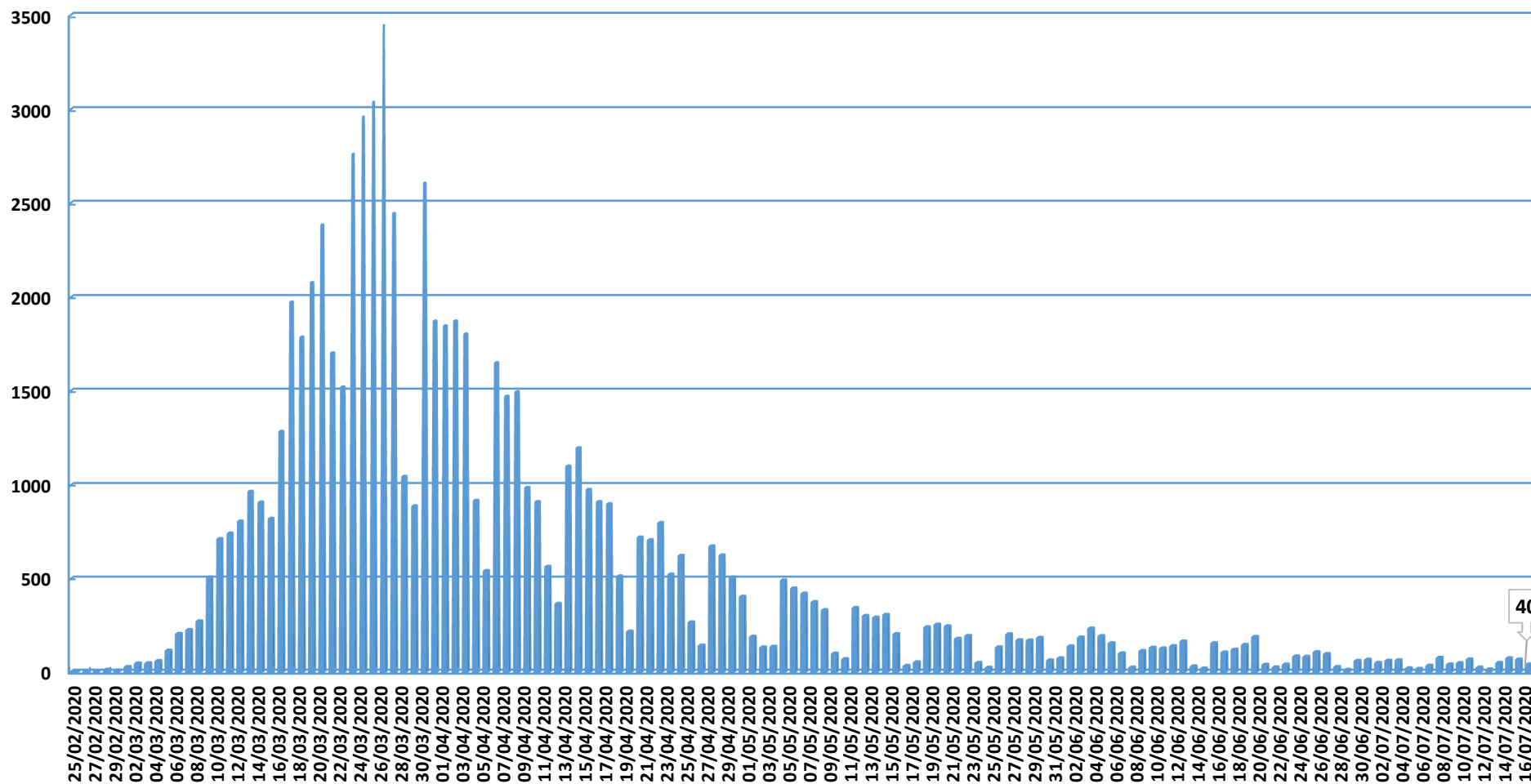

Fuente: Dirección General de Salud Pública.

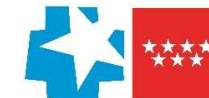

### Evolución casos hospitalizados y UCI

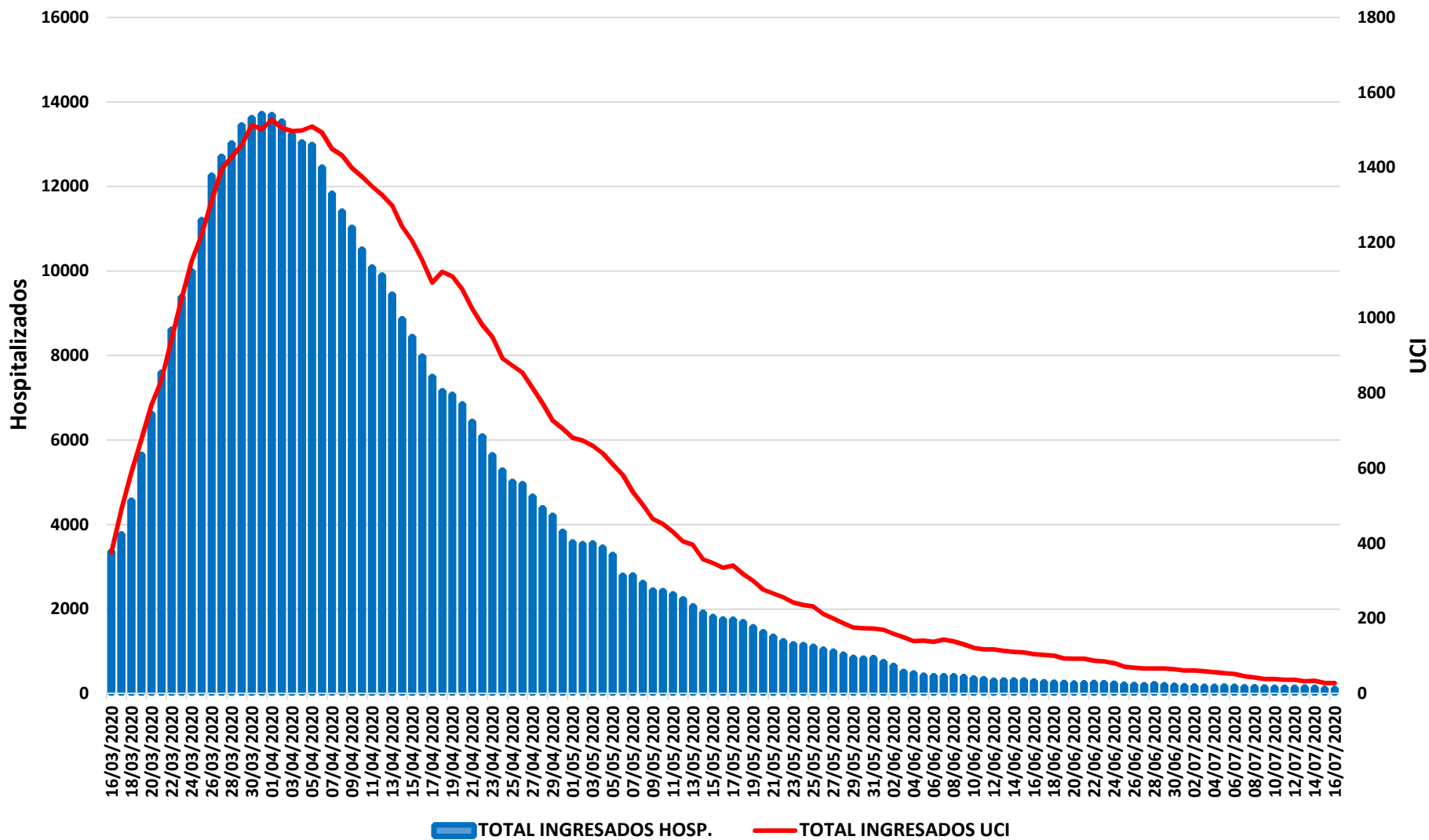

Fuente: SERMAS y hospitales privados.



## Evolución ingresos y altas

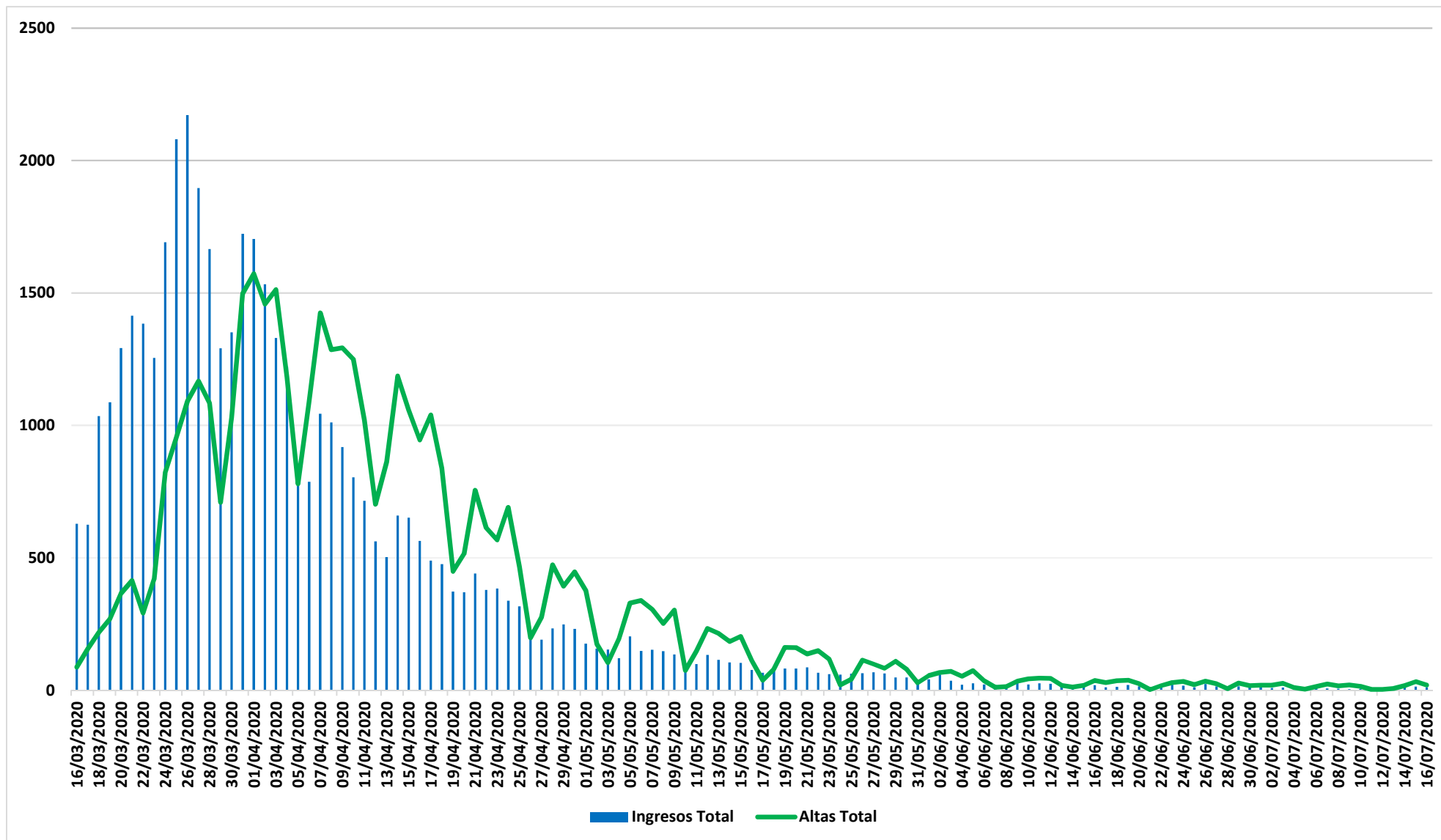



### Situación epidemiológica COVID-19 14/07/2020

Tasas de incidencia acumulada (dos últimas semanas epidemiológicas, s27 y s28)

Casos confirmados/100.000 habitantes

### Comunidad de Madrid

### Municipios y Distritos (Madrid)

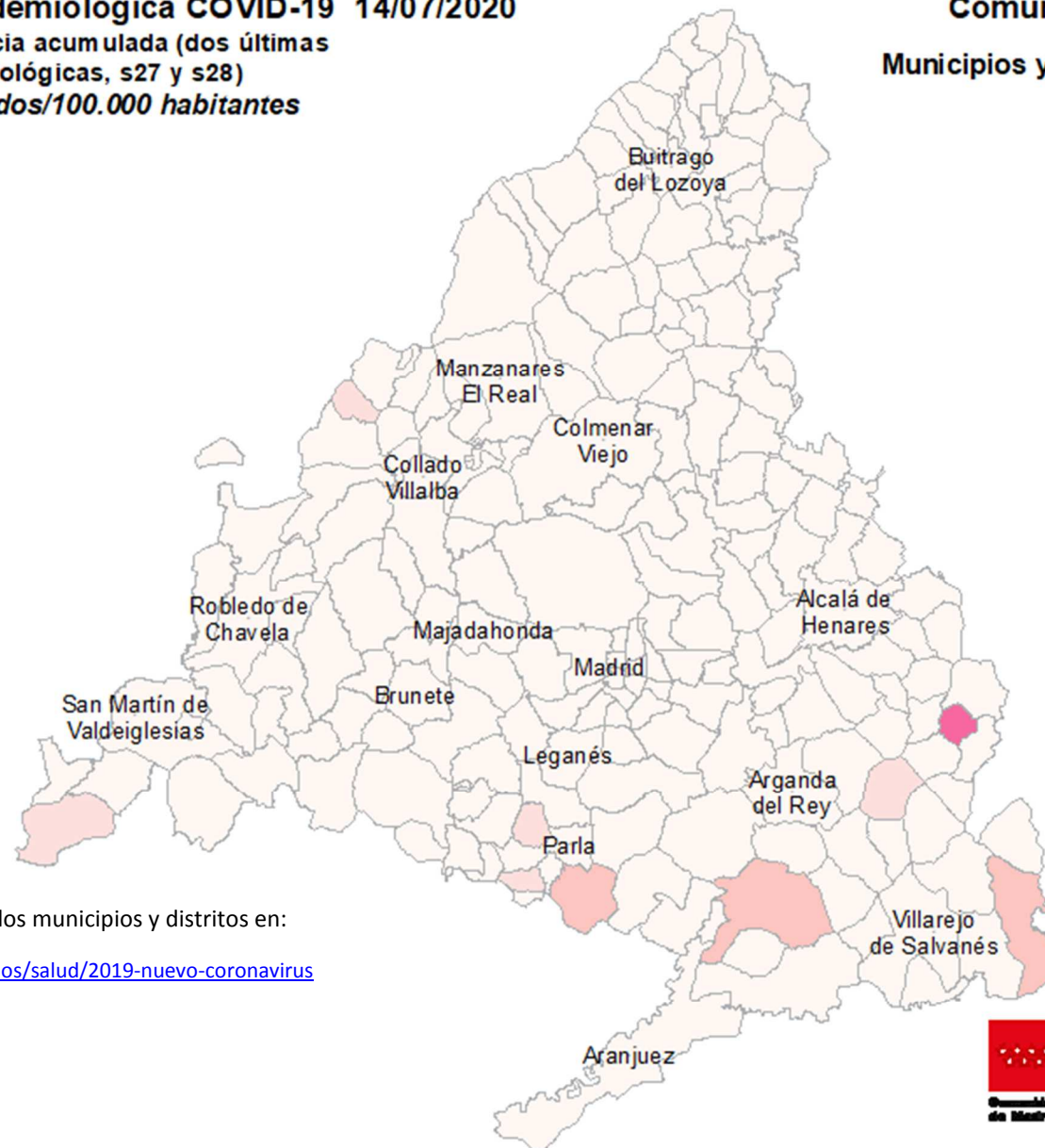

Consulta toda la información sobre los municipios y distritos en:

<https://www.comunidad.madrid/servicios/salud/2019-nuevo-coronavirus>

10 Km





### Situación epidemiológica COVID-19 14/07/2020

Tasas de incidencia acumulada (dos últimas semanas epidemiológicas, s27 y s28)

Casos confirmados con infección activa/100.000 habitantes

### Comunidad de Madrid

### Municipios y Distritos (Madrid)

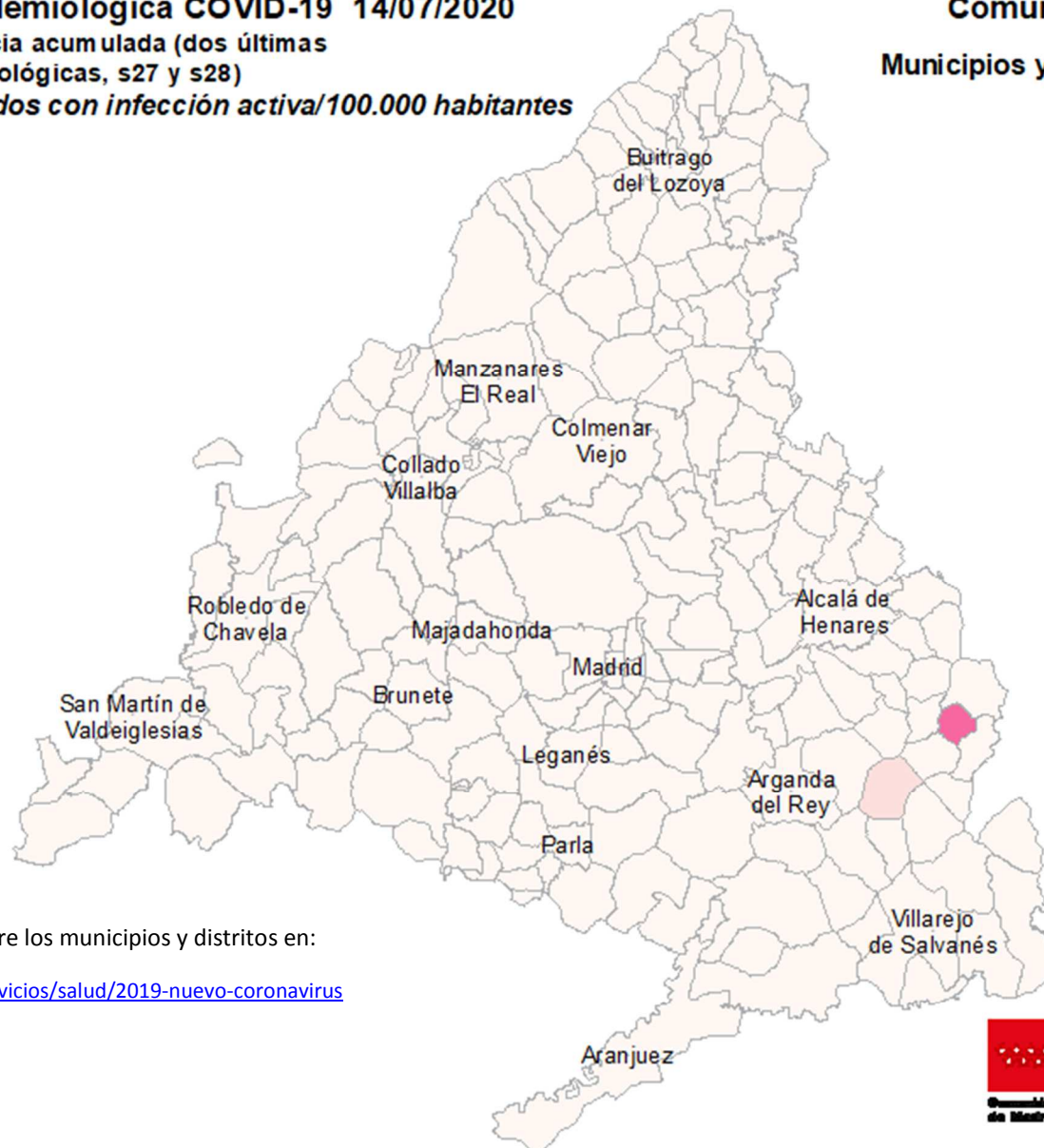
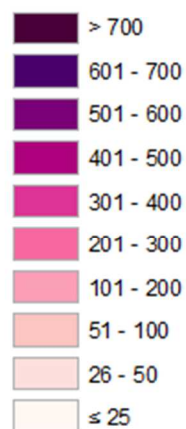

Consulta toda la información sobre los municipios y distritos en:

<https://www.comunidad.madrid/servicios/salud/2019-nuevo-coronavirus>





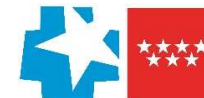

### Evolución fallecidos

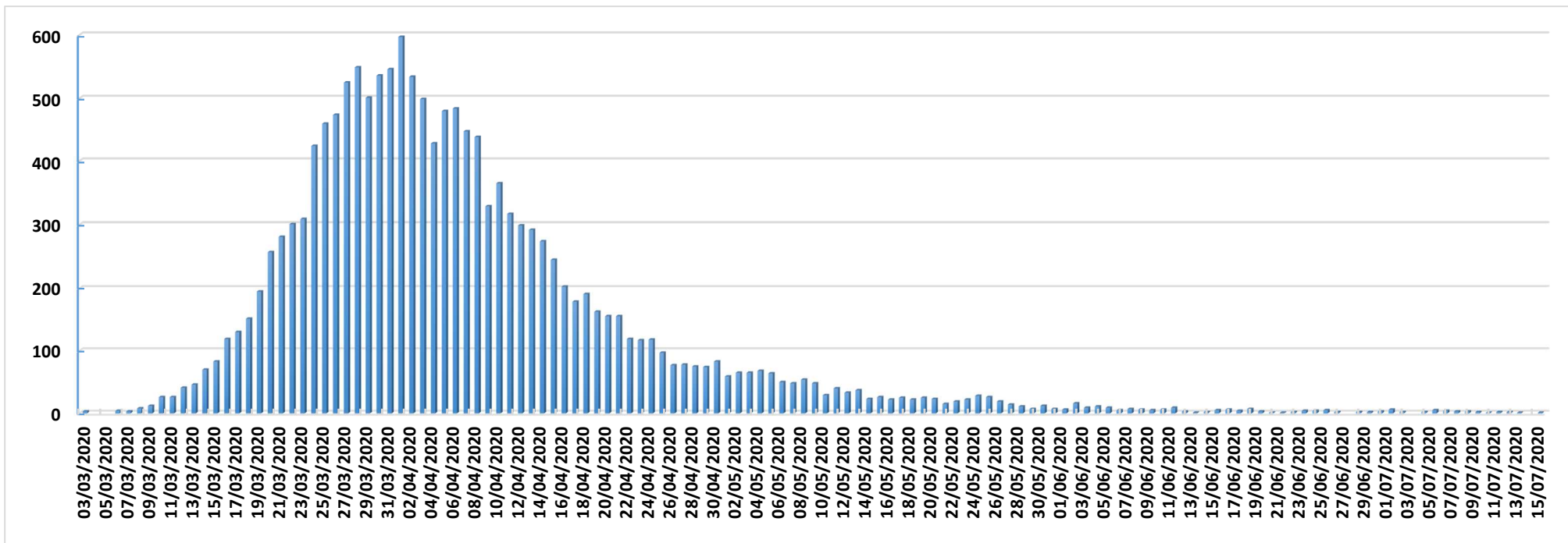

Datos Sanidad Mortuoria *	
Hospitales	9.403
Domicilios	920
Centros sociosanitarios	4.827
Otros lugares	28
<b>Total</b>	<b>15.178</b>

\*Fallecidos con sospecha o con confirmación de Covid-19 según certificado de defunción.

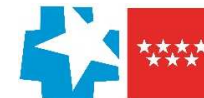

## Fallecidos según edad y sexo

Edad	Mujeres	Hombres	Total
0-9	1	6	7
10-19	1	1	2
20-29	5	5	10
30-39	17	14	31
40-49	34	76	110
50-59	126	300	426
60-69	308	774	1.082
70-79	933	1.862	2.795
80-89	2.753	3.125	5.878
90>	2.932	1.619	4.551
Edad no confirmada*	134	152	286
<b>Total general</b>	<b>7.244</b>	<b>7.934</b>	<b>15.178</b>

\*Sin fecha de nacimiento en el certificado de defunción

