

DATOS COVID-19 COMUNIDAD DE MADRID

14/07/2020.
(Datos cierre día anterior)

POSITIVOS PCR

- 47**
(casos nuevos notificados incorporados)
- 28**
(casos nuevos notificados de las últimas 24h)
- 76.225**
(acumulados)

Fallecidos Hospitalares

- 1**
(en el día)
- 9.221**
(acumulado)

Datos sanidad mortuoria. Fallecidos*

- 4.825.** Centros sociosanitarios
- 9.394.** Hospitales
- 918.** Domicilios.
- 28.** otros lugares
- 15.165.** (Total)

Pacientes Hospitalizados

- 155**
(ingresados en el día)
- 43.745**
(acumulados)

Pacientes en UCI

- 33**
(ingresados en el día)
- 3.737**
(acumulados)

Atención domiciliar por Atención primaria

- 770**
(seguimiento en el día)
- 326.088**
(acumulados)

Altas Hospitalarias

- 7**
(en el día)
- 43.264**
(acumuladas)

Fuente: Dirección General de Salud Pública, Servicio Madrileño de Salud y hospitales privados

*Fallecidos con sospecha o con confirmación de Covid-19 según certificado de defunción.

Casos positivos de Covid-19 confirmados por PCR

La Comunidad de Madrid consolida diariamente la serie de casos confirmados por PCR, asignando a los casos nuevos notificados la fecha en la que se toma la muestra. Se realiza una actualización diaria de la serie de casos que se adjunta.

Fecha Notificación	Total Diario	Total Acumulado	Fecha Notificación	Total Diario	Total Acumulado	Fecha Notificación	Total Diario	Total Acumulado
25/02/2020	2	2	12/04/2020	366	54669	29/05/2020	182	72607
26/02/2020	4	6	13/04/2020	1099	55768	30/05/2020	61	72668
27/02/2020	4	10	14/04/2020	1196	56964	31/05/2020	73	72741
28/02/2020	11	21	15/04/2020	976	57940	01/06/2020	135	72876
29/02/2020	7	28	16/04/2020	911	58851	02/06/2020	184	73060
01/03/2020	26	54	17/04/2020	900	59751	03/06/2020	233	73293
02/03/2020	45	99	18/04/2020	513	60264	04/06/2020	188	73481
03/03/2020	46	145	19/04/2020	217	60481	05/06/2020	150	73631
04/03/2020	58	203	20/04/2020	719	61200	06/06/2020	99	73730
05/03/2020	114	317	21/04/2020	699	61899	07/06/2020	21	73751
06/03/2020	204	521	22/04/2020	782	62681	08/06/2020	111	73862
07/03/2020	225	746	23/04/2020	519	63200	09/06/2020	129	73991
08/03/2020	272	1018	24/04/2020	615	63815	10/06/2020	124	74115
09/03/2020	508	1526	25/04/2020	266	64081	11/06/2020	136	74251
10/03/2020	710	2236	26/04/2020	141	64222	12/06/2020	163	74414
11/03/2020	740	2976	27/04/2020	671	64893	13/06/2020	28	74442
12/03/2020	802	3778	28/04/2020	621	65514	14/06/2020	18	74460
13/03/2020	965	4743	29/04/2020	505	66019	15/06/2020	138	74598
14/03/2020	909	5652	30/04/2020	397	66416	16/06/2020	103	74701
15/03/2020	818	6470	01/05/2020	187	66603	17/06/2020	109	74810
16/03/2020	1284	7754	02/05/2020	130	66733	18/06/2020	143	74953
17/03/2020	1974	9728	03/05/2020	135	66868	19/06/2020	154	75107
18/03/2020	1787	11515	04/05/2020	488	67356	20/06/2020	38	75145
19/03/2020	2078	13593	05/05/2020	443	67799	21/06/2020	24	75169
20/03/2020	2383	15976	06/05/2020	412	68211	22/06/2020	38	75207
21/03/2020	1701	17677	07/05/2020	369	68580	23/06/2020	83	75290
22/03/2020	1519	19196	08/05/2020	332	68912	24/06/2020	73	75363
23/03/2020	2759	21955	09/05/2020	97	69009	25/06/2020	104	75467
24/03/2020	2960	24915	10/05/2020	66	69075	26/06/2020	91	75558
25/03/2020	3038	27953	11/05/2020	344	69419	27/06/2020	25	75583
26/03/2020	3449	31402	12/05/2020	296	69715	28/06/2020	11	75594
27/03/2020	2444	33846	13/05/2020	290	70005	29/06/2020	59	75653
28/03/2020	1045	34891	14/05/2020	305	70310	30/06/2020	63	75716
29/03/2020	889	35780	15/05/2020	203	70513	01/07/2020	47	75763
30/03/2020	2601	38381	16/05/2020	32	70545	02/07/2020	59	75822
31/03/2020	1873	40254	17/05/2020	51	70596	03/07/2020	58	75880
01/04/2020	1847	42101	18/05/2020	240	70836	04/07/2020	18	75898
02/04/2020	1874	43975	19/05/2020	254	71090	05/07/2020	16	75914
03/04/2020	1799	45774	20/05/2020	244	71334	06/07/2020	32	75946
04/04/2020	917	46691	21/05/2020	177	71511	07/07/2020	74	76020
05/04/2020	543	47234	22/05/2020	188	71699	08/07/2020	36	76056
06/04/2020	1645	48879	23/05/2020	48	71747	09/07/2020	45	76101
07/04/2020	1469	50348	24/05/2020	22	71769	10/07/2020	64	76165
08/04/2020	1493	51841	25/05/2020	123	71892	11/07/2020	21	76186
09/04/2020	986	52827	26/05/2020	197	72089	12/07/2020	11	76197
10/04/2020	912	53739	27/05/2020	167	72256	13/07/2020	28	76225
11/04/2020	564	54303	28/05/2020	169	72425			



Evolución casos positivos de Covid-19 notificados por PCR

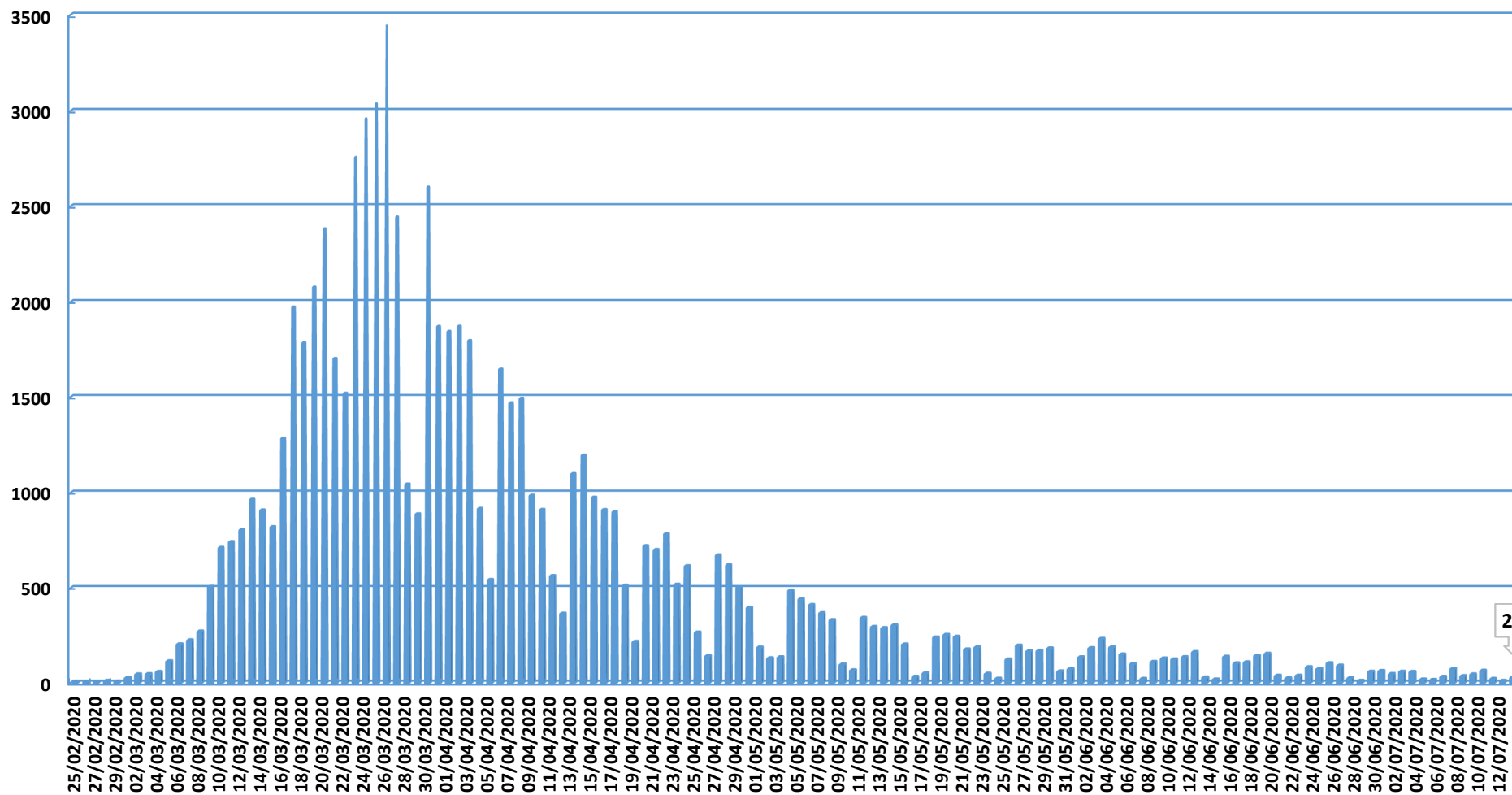

Fuente: Dirección General de Salud Pública.

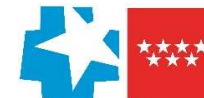

Evolución casos hospitalizados y UCI

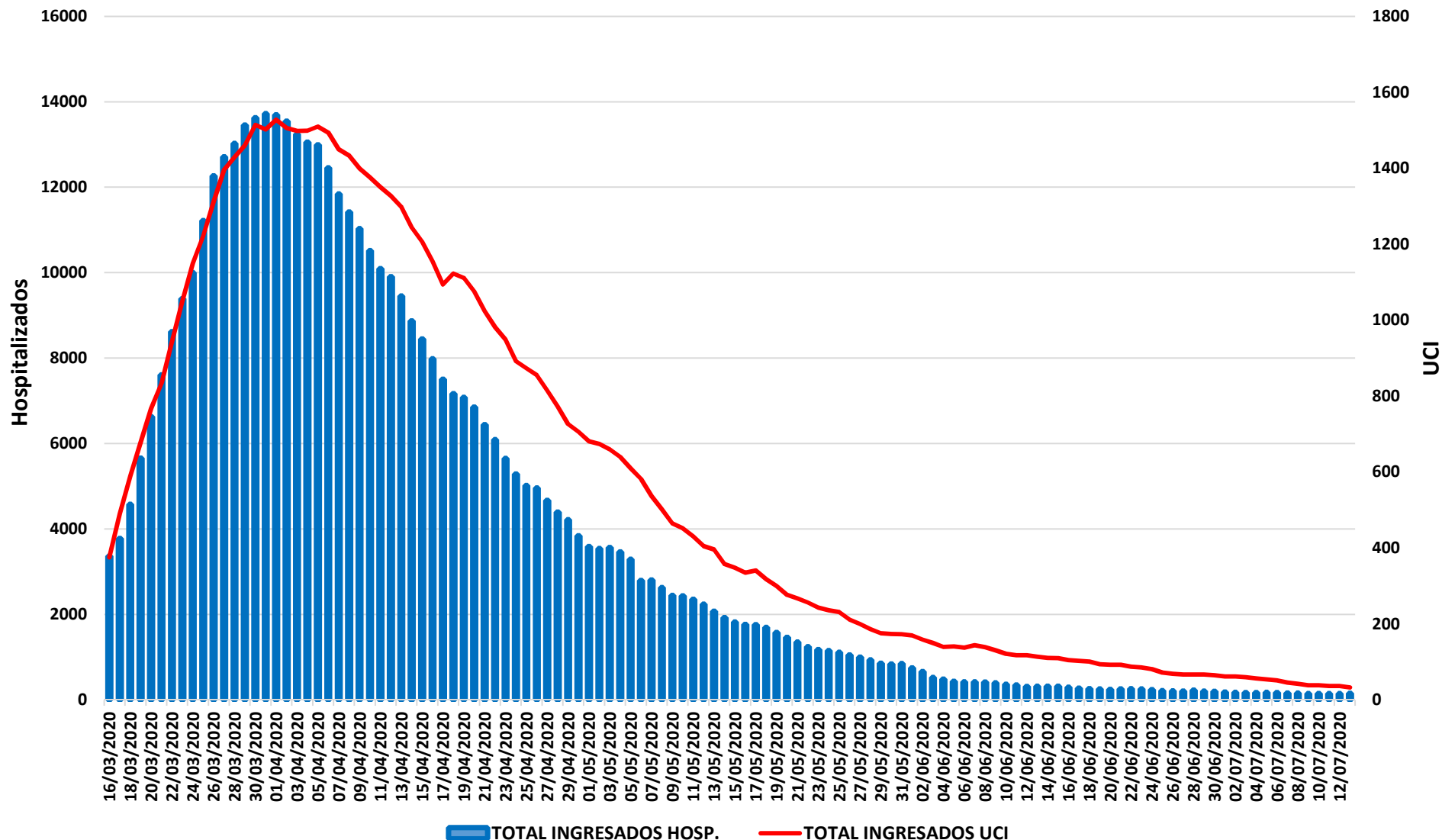

Fuente: SERMAS y hospitales privados.



Evolución ingresos y altas

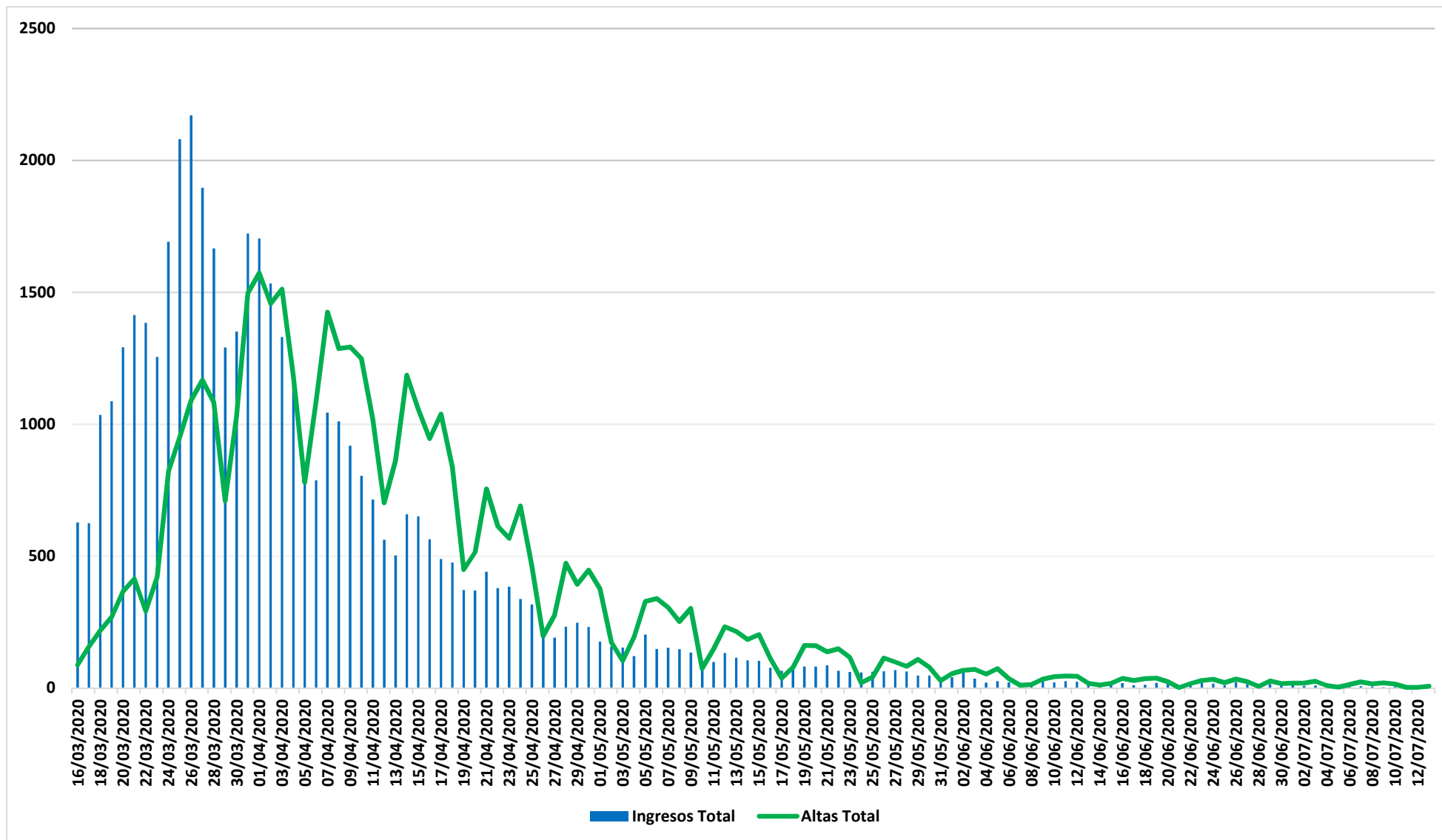

Fuente: SERMAS y hospitales privados.

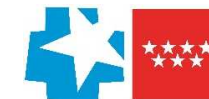

Situación epidemiológica COVID-19 14/07/2020

Tasas de incidencia acumulada (dos últimas semanas epidemiológicas, s27 y s28)

Casos confirmados/100.000 habitantes

Comunidad de Madrid

Municipios y Distritos (Madrid)

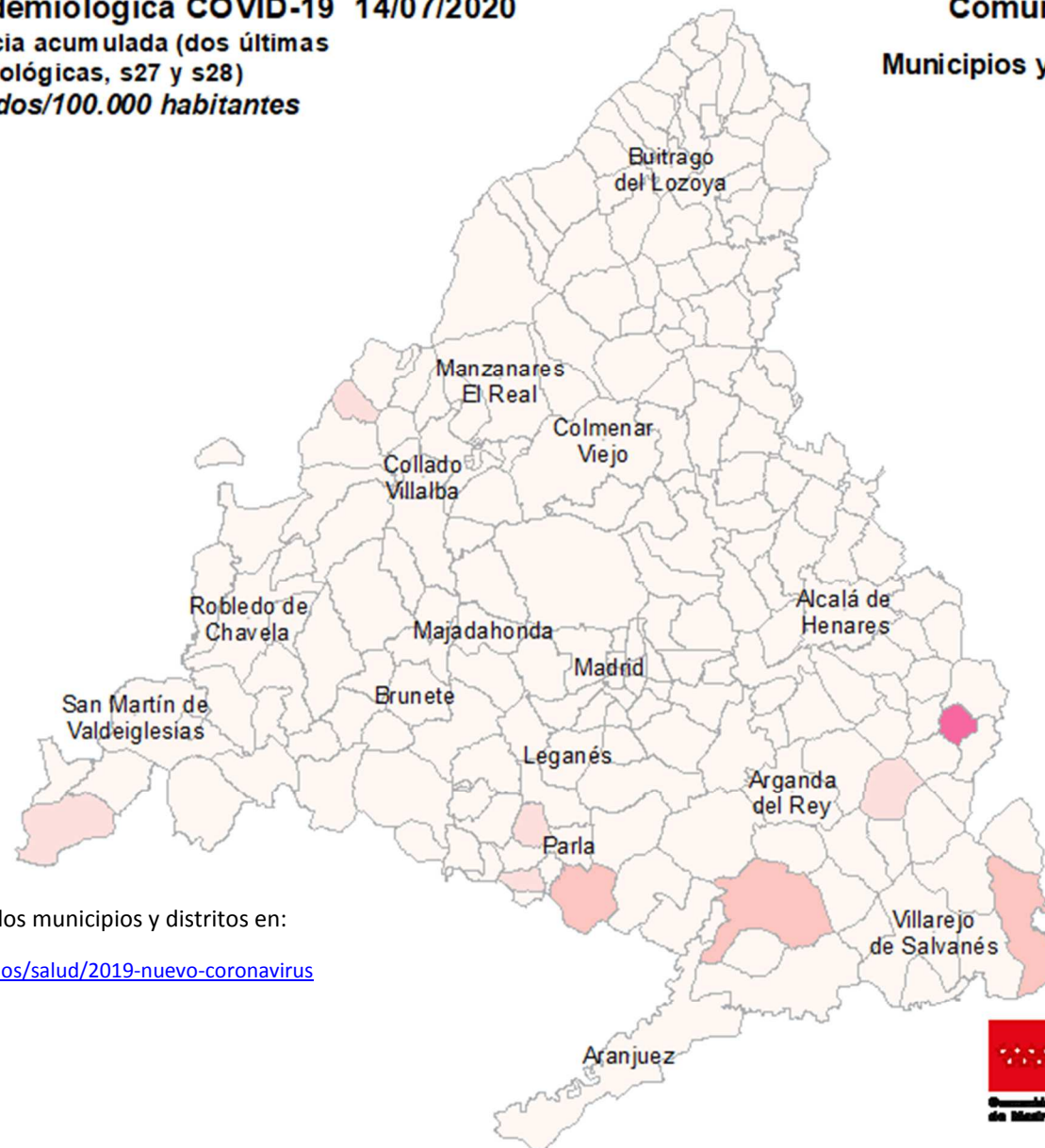
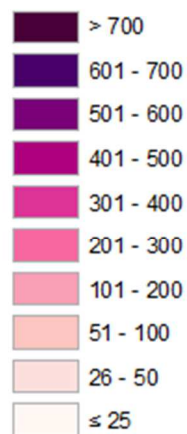

Consulta toda la información sobre los municipios y distritos en:

<https://www.comunidad.madrid/servicios/salud/2019-nuevo-coronavirus>

10 Km



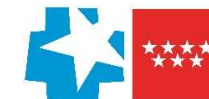

Situación epidemiológica COVID-19 14/07/2020

Tasas de incidencia acumulada (dos últimas semanas epidemiológicas, s27 y s28)

Casos confirmados con infección activa/100.000 habitantes

Comunidad de Madrid

Municipios y Distritos (Madrid)

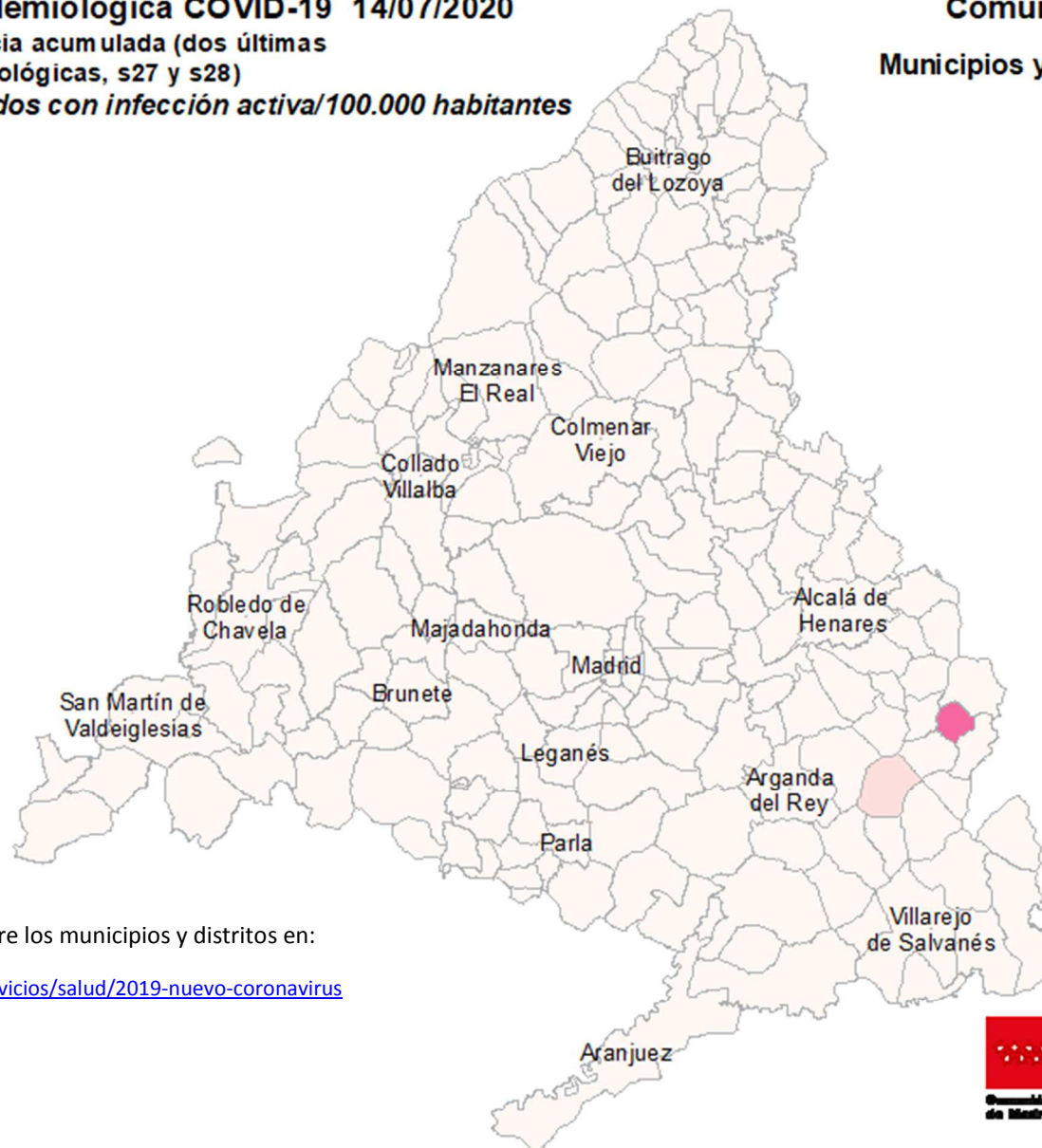
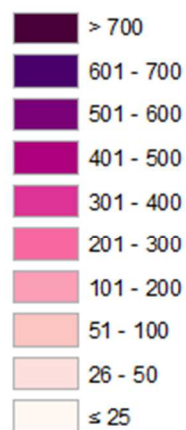

Consulta toda la información sobre los municipios y distritos en:

<https://www.comunidad.madrid/servicios/salud/2019-nuevo-coronavirus>

10 Km



Evolución fallecidos

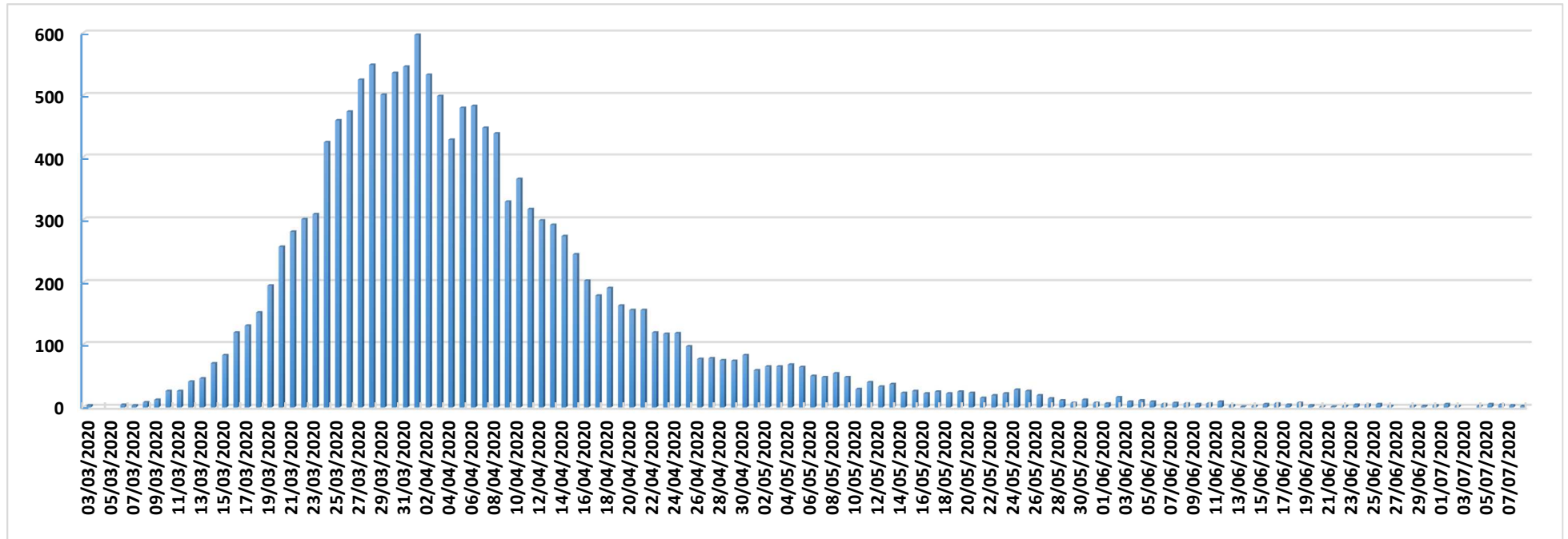

Datos Sanidad Mortuoria *	
Hospitales	9.394
Domicilios	918
Centros sociosanitarios	4.825
Otros lugares	28
Total	15.165

*Fallecidos con sospecha o con confirmación de Covid-19 según certificado de defunción.

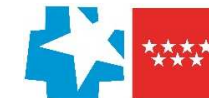

Fallecidos según edad y sexo

Edad	Mujeres	Hombres	Total
0-9	1	6	7
10-19	1	1	2
20-29	5	5	10
30-39	17	14	31
40-49	34	76	110
50-59	126	300	426
60-69	308	773	1.081
70-79	932	1.859	2.791
80-89	2.751	3.124	5.875
90>	2.930	1.616	4.546
Edad no confirmada*	134	152	286
Total general	7.239	7.926	15.165

*Sin fecha de nacimiento en el certificado de defunción

