



DATOS COVID-19 COMUNIDAD DE MADRID

10/07/2020.
(Datos cierre día anterior)

POSITIVOS PCR

177

(casos nuevos notificados incorporados)

26

(casos nuevos notificados de las últimas 24h)

75.842

(acumulados)

Fallecidos
Hospitales

3

(en el día)

9.216

(acumulado)

Datos sanidad
mortuoria.

Fallecidos*

4.825. Centros
socio-sanitarios

9.390. Hospitales

917. Domicilios.

28. otros lugares

15.160. (Total)

Pacientes
Hospitalizados

154

(ingresados en
el día)

43.726

(acumulados)

Pacientes en
UCI

39

(ingresados en
el día)

3.737

(acumulados)

Atención
domiciliaria por
Atención primaria

628

(seguimiento en el
día)

326.081

(acumulados)

Altas
Hospitalarias

20

(en el día)

43.236

(acumuladas)

Casos positivos de Covid-19 confirmados por PCR

La Comunidad de Madrid consolida diariamente la serie de casos confirmados por PCR, asignando a los casos nuevos notificados la fecha en la que se toma la muestra. Se realiza una actualización diaria de la serie de casos que se adjunta.

Fecha Notificación	Total Diario	Total Acumulado	Fecha Notificación	Total Diario	Total Acumulado	Fecha Notificación	Total Diario	Total Acumulado
25/02/2020	2	2	12/04/2020	366	54667	29/05/2020	182	72428
26/02/2020	4	6	13/04/2020	1099	55766	30/05/2020	60	72488
27/02/2020	4	10	14/04/2020	1196	56962	31/05/2020	73	72561
28/02/2020	11	21	15/04/2020	976	57938	01/06/2020	134	72695
29/02/2020	7	28	16/04/2020	911	58849	02/06/2020	183	72878
01/03/2020	26	54	17/04/2020	900	59749	03/06/2020	233	73111
02/03/2020	45	99	18/04/2020	513	60262	04/06/2020	187	73298
03/03/2020	46	145	19/04/2020	217	60479	05/06/2020	150	73448
04/03/2020	58	203	20/04/2020	720	61199	06/06/2020	98	73546
05/03/2020	114	317	21/04/2020	698	61897	07/06/2020	19	73565
06/03/2020	204	521	22/04/2020	782	62679	08/06/2020	111	73676
07/03/2020	225	746	23/04/2020	518	63197	09/06/2020	124	73800
08/03/2020	272	1018	24/04/2020	615	63812	10/06/2020	124	73924
09/03/2020	508	1526	25/04/2020	266	64078	11/06/2020	135	74059
10/03/2020	710	2236	26/04/2020	141	64219	12/06/2020	163	74222
11/03/2020	740	2976	27/04/2020	671	64890	13/06/2020	28	74250
12/03/2020	802	3778	28/04/2020	618	65508	14/06/2020	18	74268
13/03/2020	965	4743	29/04/2020	506	66014	15/06/2020	138	74406
14/03/2020	909	5652	30/04/2020	397	66411	16/06/2020	102	74508
15/03/2020	818	6470	01/05/2020	165	66576	17/06/2020	109	74617
16/03/2020	1284	7754	02/05/2020	131	66707	18/06/2020	142	74759
17/03/2020	1974	9728	03/05/2020	135	66842	19/06/2020	146	74905
18/03/2020	1787	11515	04/05/2020	451	67293	20/06/2020	38	74943
19/03/2020	2077	13592	05/05/2020	409	67702	21/06/2020	24	74967
20/03/2020	2382	15974	06/05/2020	384	68086	22/06/2020	38	75005
21/03/2020	1701	17675	07/05/2020	359	68445	23/06/2020	81	75086
22/03/2020	1519	19194	08/05/2020	324	68769	24/06/2020	61	75147
23/03/2020	2758	21952	09/05/2020	97	68866	25/06/2020	96	75243
24/03/2020	2960	24912	10/05/2020	65	68931	26/06/2020	84	75327
25/03/2020	3038	27950	11/05/2020	344	69275	27/06/2020	25	75352
26/03/2020	3449	31399	12/05/2020	293	69568	28/06/2020	11	75363
27/03/2020	2444	33843	13/05/2020	284	69852	29/06/2020	56	75419
28/03/2020	1045	34888	14/05/2020	301	70153	30/06/2020	63	75482
29/03/2020	889	35777	15/05/2020	203	70356	01/07/2020	47	75529
30/03/2020	2602	38379	16/05/2020	31	70387	02/07/2020	59	75588
31/03/2020	1873	40252	17/05/2020	51	70438	03/07/2020	58	75646
01/04/2020	1847	42099	18/05/2020	238	70676	04/07/2020	18	75664
02/04/2020	1874	43973	19/05/2020	253	70929	05/07/2020	16	75680
03/04/2020	1801	45774	20/05/2020	243	71172	06/07/2020	32	75712
04/04/2020	917	46691	21/05/2020	176	71348	07/07/2020	74	75786
05/04/2020	543	47234	22/05/2020	186	71534	08/07/2020	30	75816
06/04/2020	1644	48878	23/05/2020	47	71581	09/07/2020	26	75842
07/04/2020	1469	50347	24/05/2020	22	71603			
08/04/2020	1493	51840	25/05/2020	117	71720			
09/04/2020	985	52825	26/05/2020	196	71916			
10/04/2020	912	53737	27/05/2020	164	72080			
11/04/2020	564	54301	28/05/2020	166	72246			



Evolución casos positivos de Covid-19 notificados por PCR

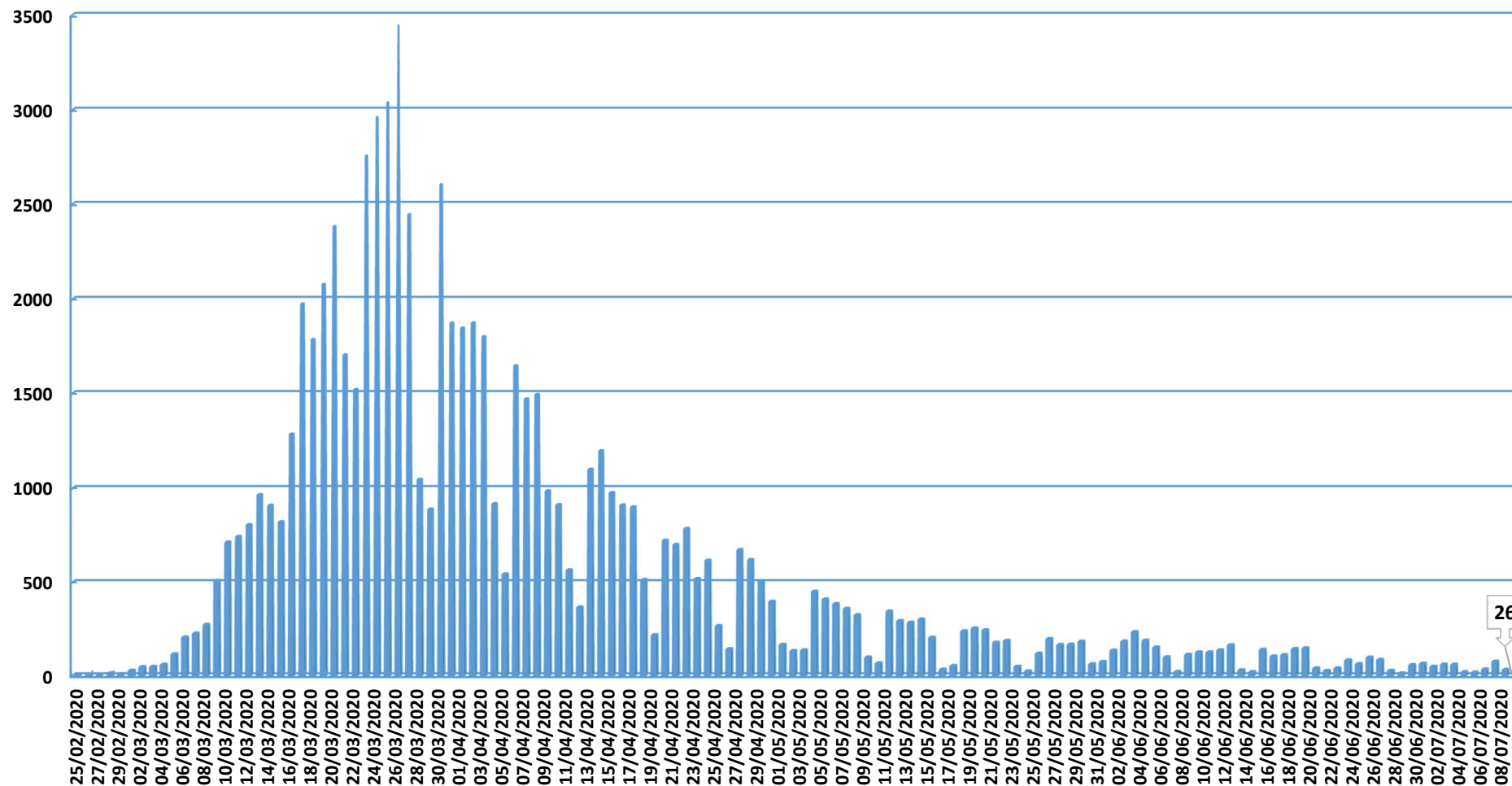

Fuente: Dirección General de Salud Pública.



Evolución casos hospitalizados y UCI

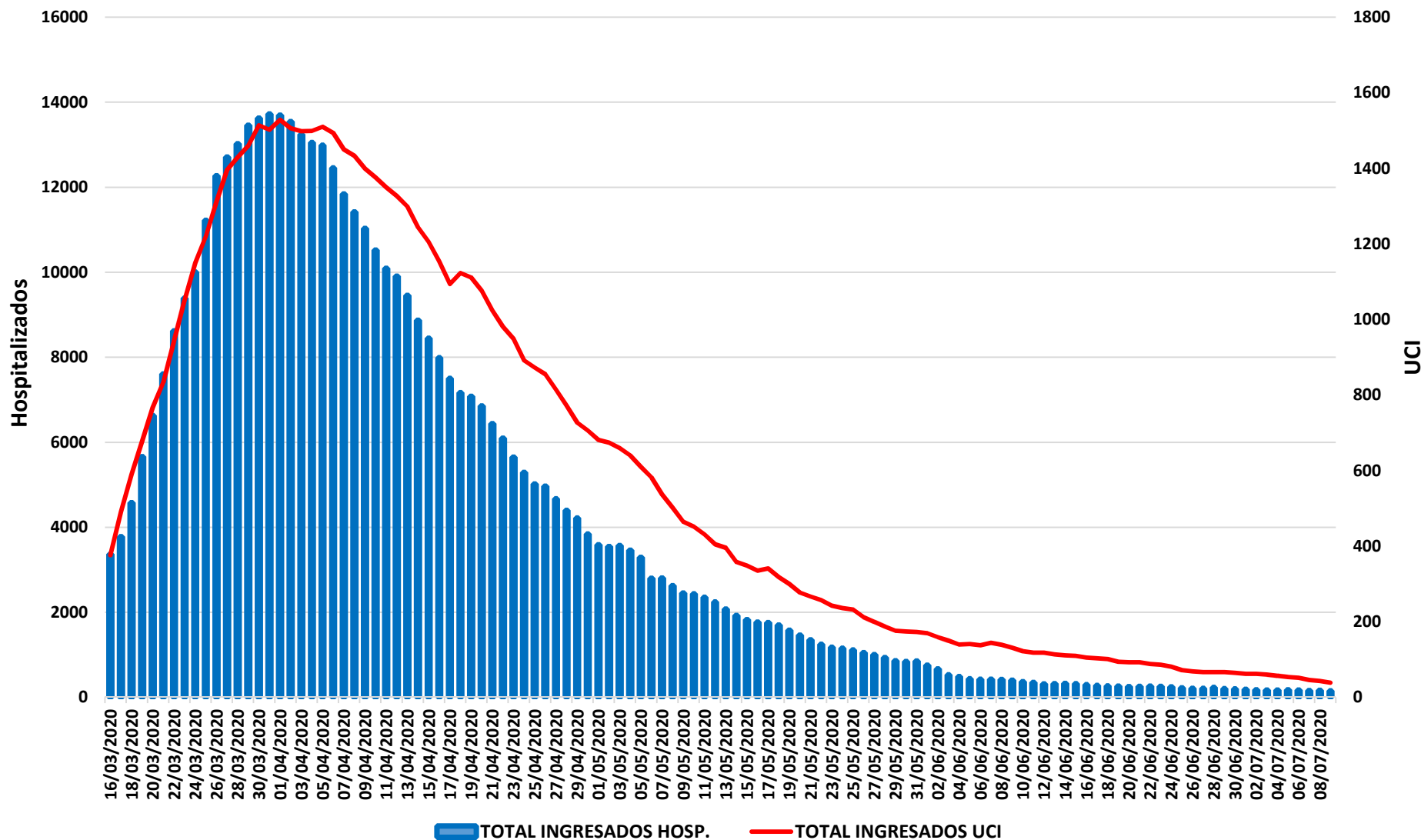

Fuente: SERMAS y hospitales privados.



Evolución ingresos y altas

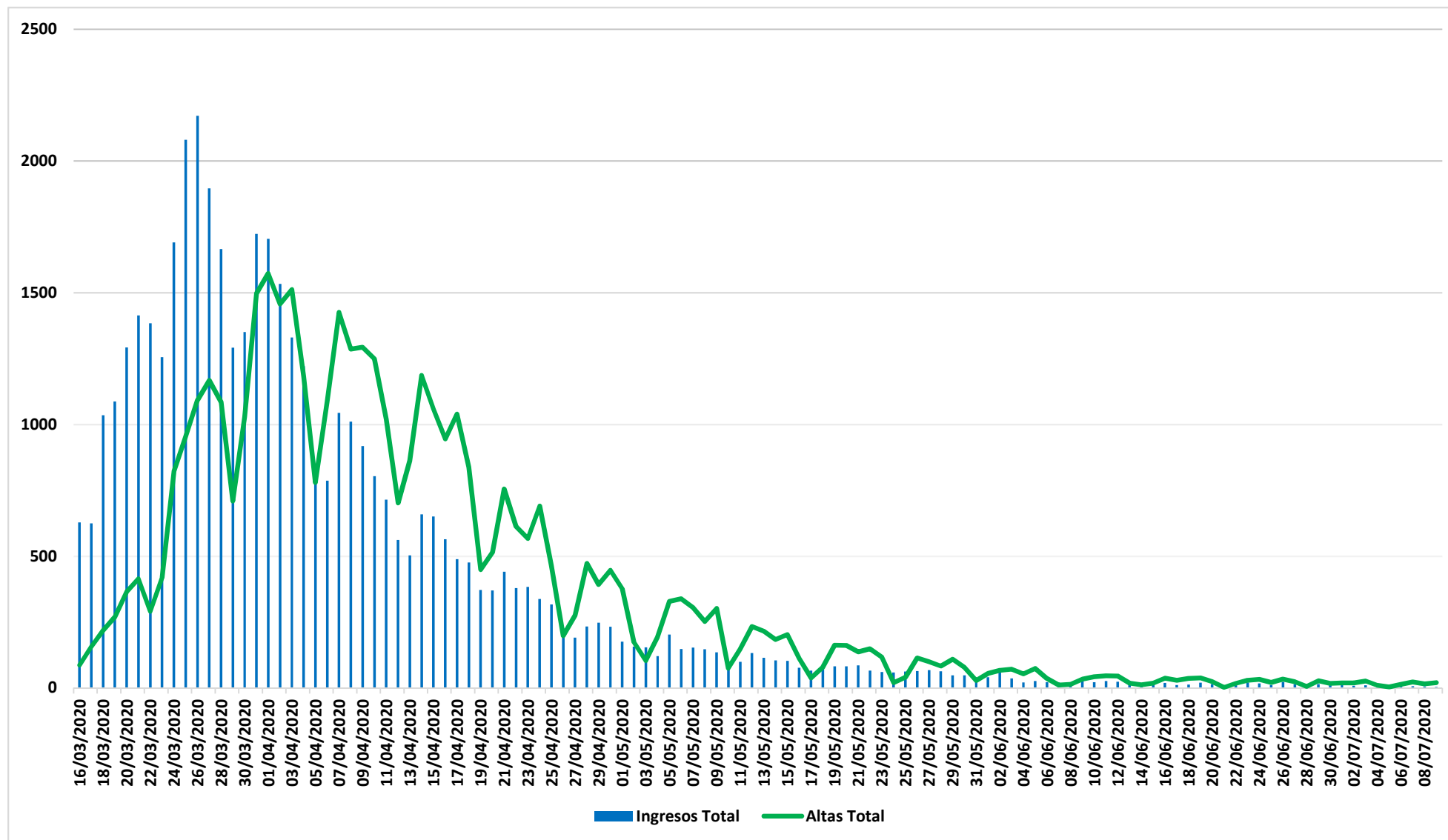

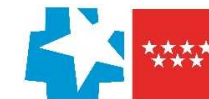

Situación epidemiológica COVID-19 07/07/2020

Tasas de incidencia acumulada (dos últimas semanas epidemiológicas, s26 y s27)

Casos confirmados/100.000 habitantes

Comunidad de Madrid Municipios y Distritos (Madrid)

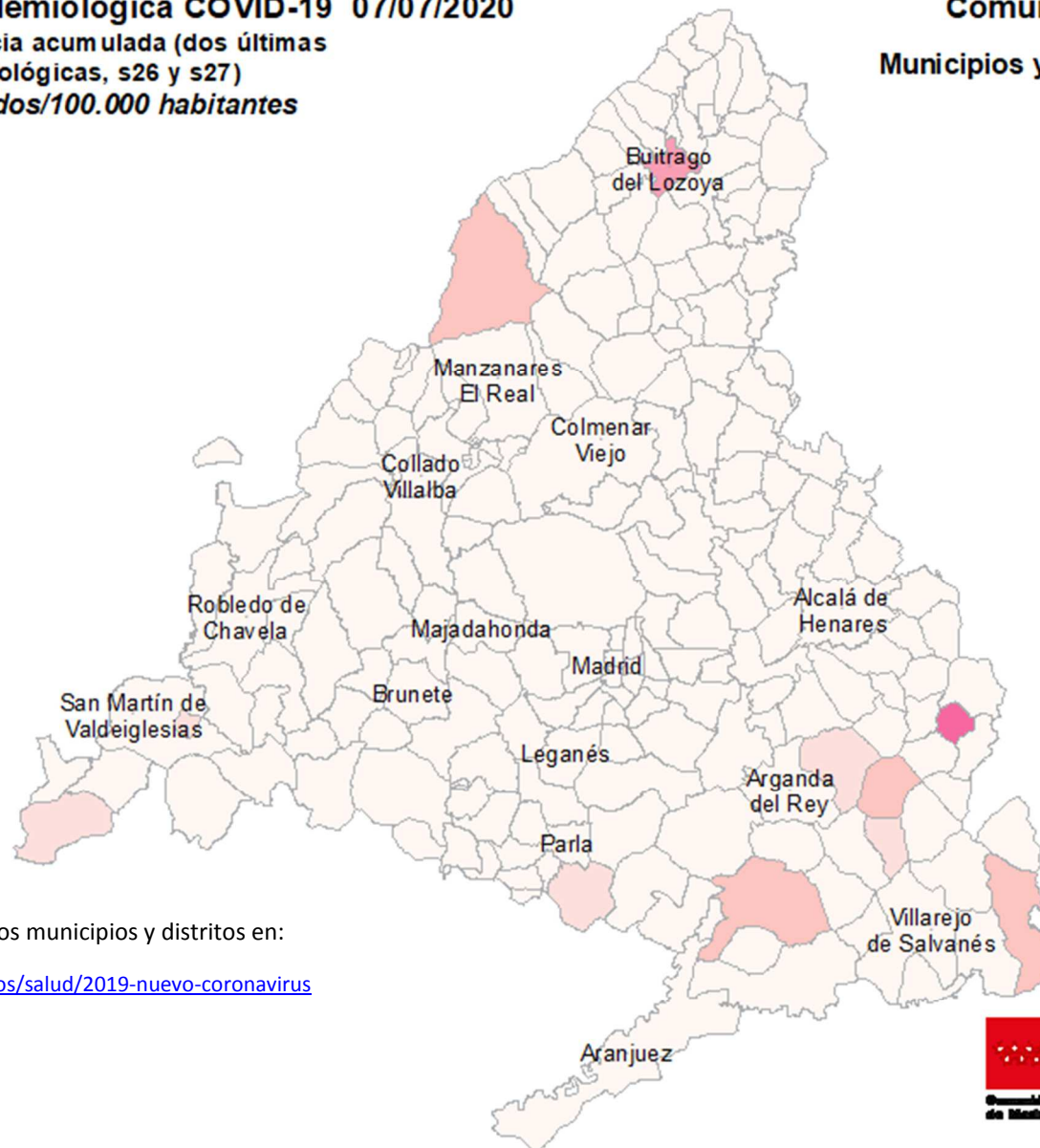
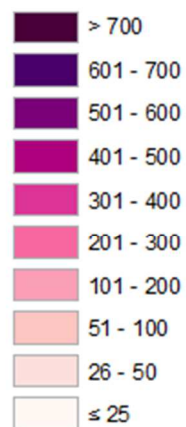

Consulta toda la información sobre los municipios y distritos en:

<https://www.comunidad.madrid/servicios/salud/2019-nuevo-coronavirus>

10 Km





Situación epidemiológica COVID-19 07/07/2020

Tasas de incidencia acumulada (dos últimas semanas epidemiológicas, s26 y s27)

Casos confirmados con infección activa/100.000 habitantes

Comunidad de Madrid

Municipios y Distritos (Madrid)

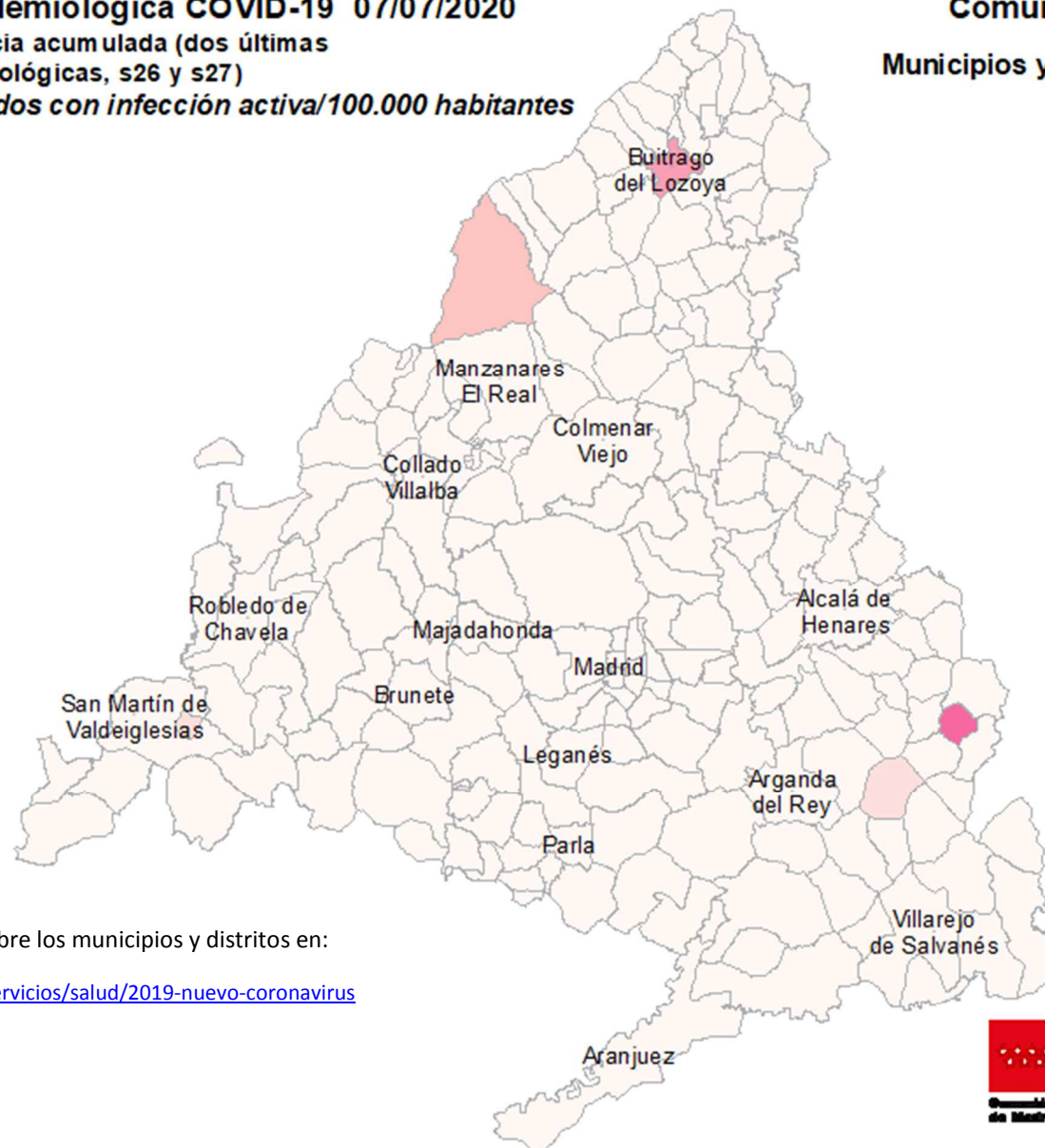
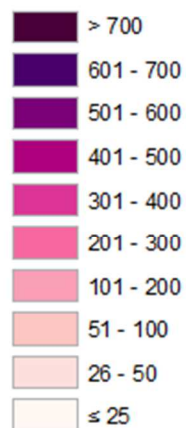

Consulta toda la información sobre los municipios y distritos en:

<https://www.comunidad.madrid/servicios/salud/2019-nuevo-coronavirus>

10 Km



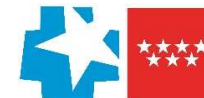

Evolución fallecidos

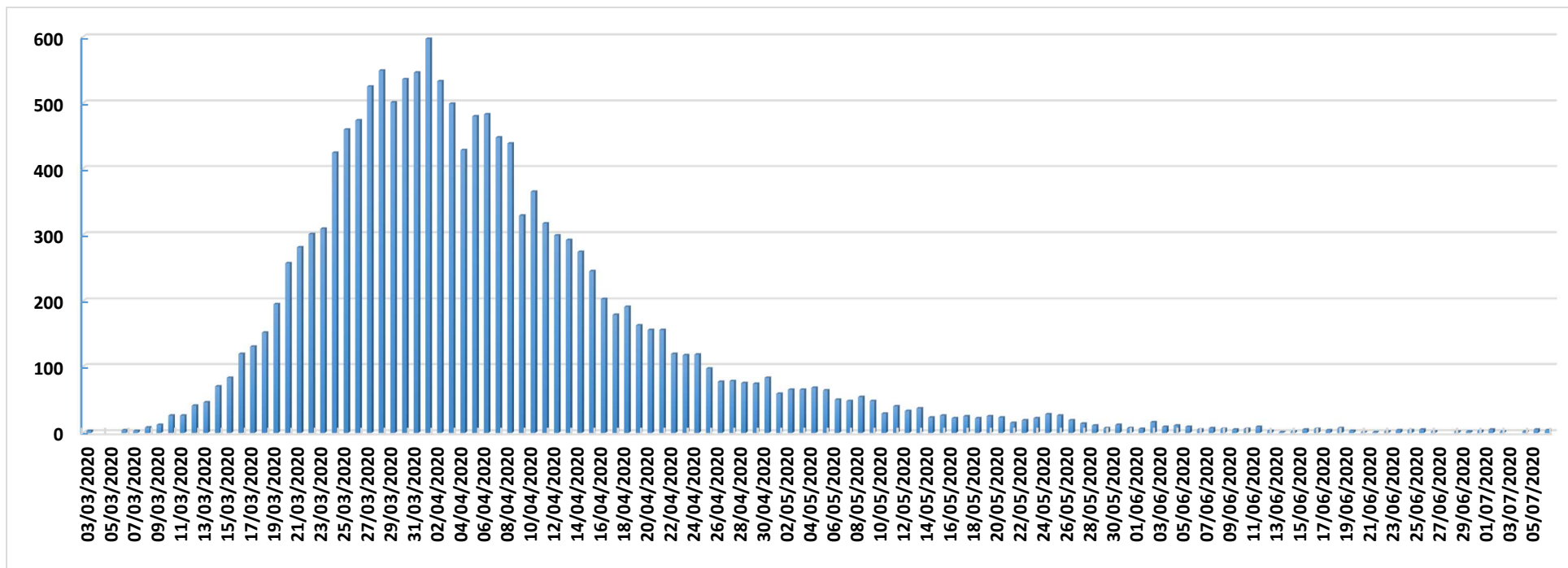

Datos Sanidad Mortuoria *	
Hospitales	9.390
Domicilios	917
Centros sociosanitarios	4.825
Otros lugares	28
Total	15.160

*Fallecidos con sospecha o con confirmación de Covid-19 según certificado de defunción.

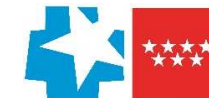

Fallecidos según edad y sexo

Edad	Mujeres	Hombres	Total
0-9	1	6	7
10-19	1	1	2
20-29	5	5	10
30-39	17	14	31
40-49	34	76	110
50-59	126	299	425
60-69	308	772	1.080
70-79	932	1.858	2.790
80-89	2.751	3.124	5.875
90>	2.929	1.615	4.544
Edad no confirmada*	134	152	286
Total general	7.238	7.922	15.160

*Sin fecha de nacimiento en el certificado de defunción

