



DATOS COVID-19 COMUNIDAD DE MADRID

09/07/2020.
(Datos cierre día anterior)

POSITIVOS PCR

162
(casos nuevos notificados incorporados)

19
(casos nuevos notificados de las últimas 24h)

75.665
(acumulados)

Fallecidos
Hospitales

2
(en el día)

9.213
(acumulado)

Datos sanidad
mortuoria.

Fallecidos*

4.823. Centros
socio-sanitarios

9.384. Hospitales

916. Domicilios.

28. otros lugares

15.151. (Total)

Pacientes
Hospitalizados

163
(ingresados en
el día)

43.722
(acumulados)

Pacientes en
UCI

43
(ingresados en
el día)

3.737
(acumulados)

Atención
domiciliaria por
Atención primaria

719
(seguimiento en el
día)

326.063
(acumulados)

Altas
Hospitalarias

16
(en el día)

43.216
(acumuladas)

Casos positivos de Covid-19 confirmados por PCR

La Comunidad de Madrid consolida diariamente la serie de casos confirmados por PCR, asignando a los casos nuevos notificados la fecha en la que se toma la muestra. Se realiza una actualización diaria de la serie de casos que se adjunta.

| Fecha Notificación | Total Diario | Total Acumulado | Fecha Notificación | Total Diario | Total Acumulado | Fecha Notificación | Total Diario | Total Acumulado |
|--------------------|--------------|-----------------|--------------------|--------------|-----------------|--------------------|--------------|-----------------|
| 25/02/2020 | 2 | 2 | 12/04/2020 | 366 | 54654 | 29/05/2020 | 182 | 72341 |
| 26/02/2020 | 4 | 6 | 13/04/2020 | 1099 | 55753 | 30/05/2020 | 60 | 72401 |
| 27/02/2020 | 4 | 10 | 14/04/2020 | 1195 | 56948 | 31/05/2020 | 73 | 72474 |
| 28/02/2020 | 11 | 21 | 15/04/2020 | 976 | 57924 | 01/06/2020 | 134 | 72608 |
| 29/02/2020 | 7 | 28 | 16/04/2020 | 911 | 58835 | 02/06/2020 | 183 | 72791 |
| 01/03/2020 | 26 | 54 | 17/04/2020 | 900 | 59735 | 03/06/2020 | 232 | 73023 |
| 02/03/2020 | 45 | 99 | 18/04/2020 | 513 | 60248 | 04/06/2020 | 186 | 73209 |
| 03/03/2020 | 46 | 145 | 19/04/2020 | 217 | 60465 | 05/06/2020 | 150 | 73359 |
| 04/03/2020 | 58 | 203 | 20/04/2020 | 720 | 61185 | 06/06/2020 | 95 | 73454 |
| 05/03/2020 | 114 | 317 | 21/04/2020 | 698 | 61883 | 07/06/2020 | 19 | 73473 |
| 06/03/2020 | 204 | 521 | 22/04/2020 | 781 | 62664 | 08/06/2020 | 110 | 73583 |
| 07/03/2020 | 225 | 746 | 23/04/2020 | 518 | 63182 | 09/06/2020 | 123 | 73706 |
| 08/03/2020 | 272 | 1018 | 24/04/2020 | 614 | 63796 | 10/06/2020 | 124 | 73830 |
| 09/03/2020 | 508 | 1526 | 25/04/2020 | 266 | 64062 | 11/06/2020 | 135 | 73965 |
| 10/03/2020 | 710 | 2236 | 26/04/2020 | 141 | 64203 | 12/06/2020 | 163 | 74128 |
| 11/03/2020 | 739 | 2975 | 27/04/2020 | 670 | 64873 | 13/06/2020 | 28 | 74156 |
| 12/03/2020 | 802 | 3777 | 28/04/2020 | 618 | 65491 | 14/06/2020 | 18 | 74174 |
| 13/03/2020 | 965 | 4742 | 29/04/2020 | 490 | 65981 | 15/06/2020 | 137 | 74311 |
| 14/03/2020 | 909 | 5651 | 30/04/2020 | 368 | 66349 | 16/06/2020 | 102 | 74413 |
| 15/03/2020 | 818 | 6469 | 01/05/2020 | 161 | 66510 | 17/06/2020 | 108 | 74521 |
| 16/03/2020 | 1284 | 7753 | 02/05/2020 | 131 | 66641 | 18/06/2020 | 142 | 74663 |
| 17/03/2020 | 1974 | 9727 | 03/05/2020 | 135 | 66776 | 19/06/2020 | 129 | 74792 |
| 18/03/2020 | 1787 | 11514 | 04/05/2020 | 450 | 67226 | 20/06/2020 | 38 | 74830 |
| 19/03/2020 | 2077 | 13591 | 05/05/2020 | 409 | 67635 | 21/06/2020 | 24 | 74854 |
| 20/03/2020 | 2382 | 15973 | 06/05/2020 | 383 | 68018 | 22/06/2020 | 38 | 74892 |
| 21/03/2020 | 1701 | 17674 | 07/05/2020 | 359 | 68377 | 23/06/2020 | 81 | 74973 |
| 22/03/2020 | 1519 | 19193 | 08/05/2020 | 324 | 68701 | 24/06/2020 | 59 | 75032 |
| 23/03/2020 | 2757 | 21950 | 09/05/2020 | 97 | 68798 | 25/06/2020 | 93 | 75125 |
| 24/03/2020 | 2958 | 24908 | 10/05/2020 | 65 | 68863 | 26/06/2020 | 82 | 75207 |
| 25/03/2020 | 3037 | 27945 | 11/05/2020 | 342 | 69205 | 27/06/2020 | 25 | 75232 |
| 26/03/2020 | 3449 | 31394 | 12/05/2020 | 293 | 69498 | 28/06/2020 | 11 | 75243 |
| 27/03/2020 | 2444 | 33838 | 13/05/2020 | 281 | 69779 | 29/06/2020 | 56 | 75299 |
| 28/03/2020 | 1045 | 34883 | 14/05/2020 | 303 | 70082 | 30/06/2020 | 63 | 75362 |
| 29/03/2020 | 889 | 35772 | 15/05/2020 | 202 | 70284 | 01/07/2020 | 47 | 75409 |
| 30/03/2020 | 2599 | 38371 | 16/05/2020 | 30 | 70314 | 02/07/2020 | 59 | 75468 |
| 31/03/2020 | 1873 | 40244 | 17/05/2020 | 51 | 70365 | 03/07/2020 | 56 | 75524 |
| 01/04/2020 | 1846 | 42090 | 18/05/2020 | 236 | 70601 | 04/07/2020 | 17 | 75541 |
| 02/04/2020 | 1873 | 43963 | 19/05/2020 | 253 | 70854 | 05/07/2020 | 16 | 75557 |
| 03/04/2020 | 1801 | 45764 | 20/05/2020 | 243 | 71097 | 06/07/2020 | 32 | 75589 |
| 04/04/2020 | 917 | 46681 | 21/05/2020 | 176 | 71273 | 07/07/2020 | 57 | 75646 |
| 05/04/2020 | 542 | 47223 | 22/05/2020 | 186 | 71459 | 08/07/2020 | 19 | 75665 |
| 06/04/2020 | 1642 | 48865 | 23/05/2020 | 47 | 71506 | | | |
| 07/04/2020 | 1469 | 50334 | 24/05/2020 | 22 | 71528 | | | |
| 08/04/2020 | 1494 | 51828 | 25/05/2020 | 117 | 71645 | | | |
| 09/04/2020 | 985 | 52813 | 26/05/2020 | 191 | 71836 | | | |
| 10/04/2020 | 911 | 53724 | 27/05/2020 | 164 | 72000 | | | |
| 11/04/2020 | 564 | 54288 | 28/05/2020 | 159 | 72159 | | | |

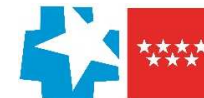

Evolución casos positivos de Covid-19 notificados por PCR

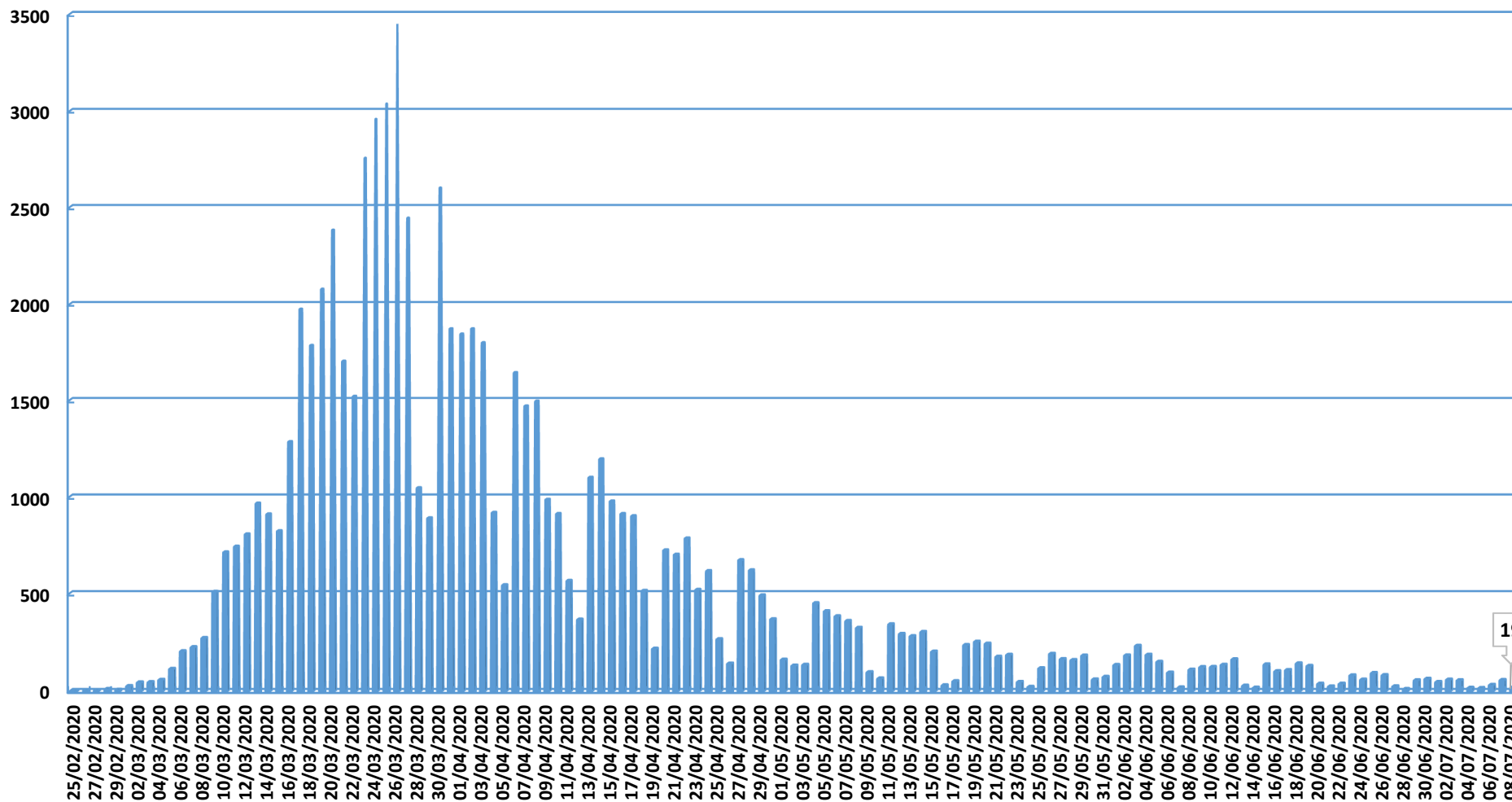

Fuente: Dirección General de Salud Pública.



Evolución casos hospitalizados y UCI

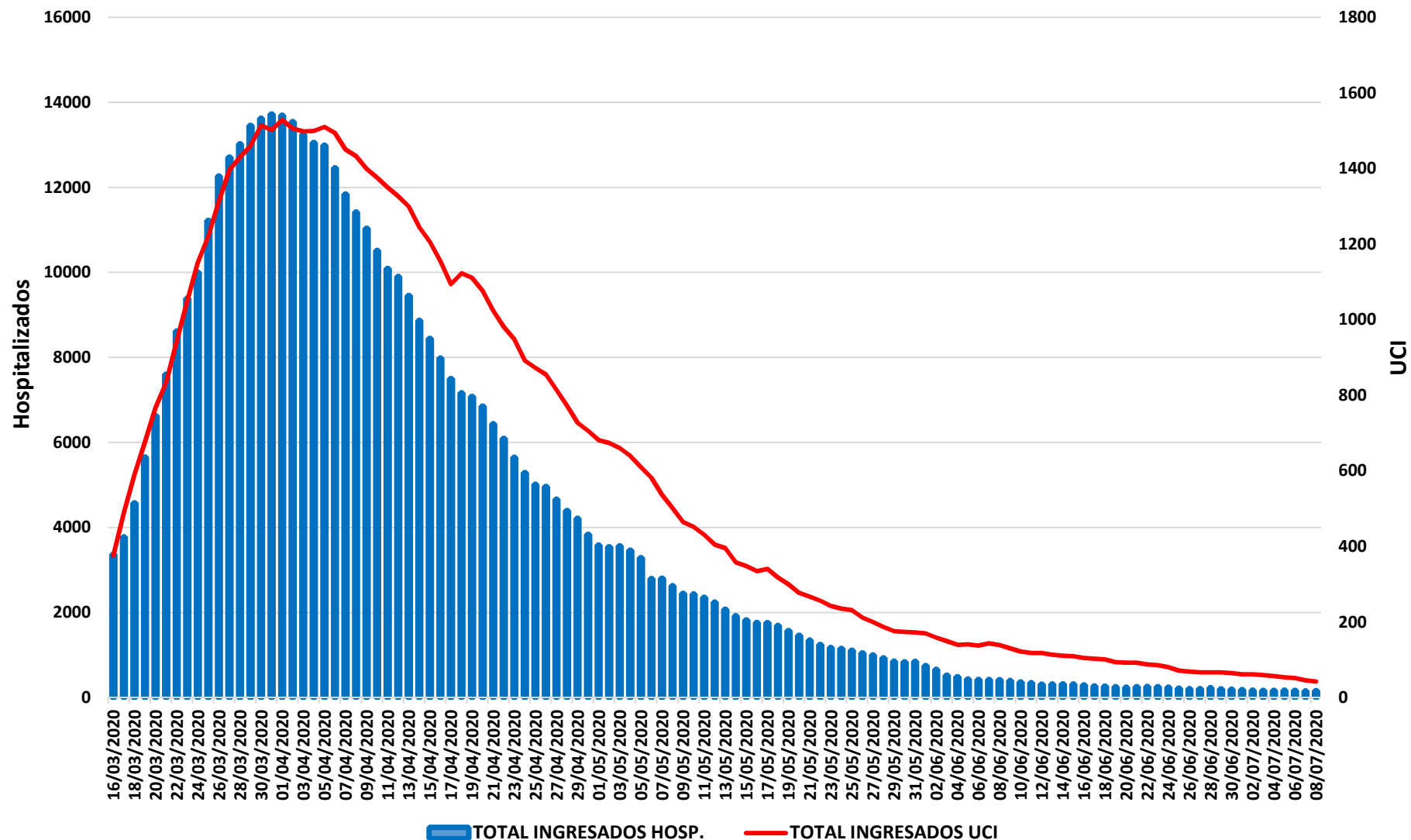



Evolución ingresos y altas

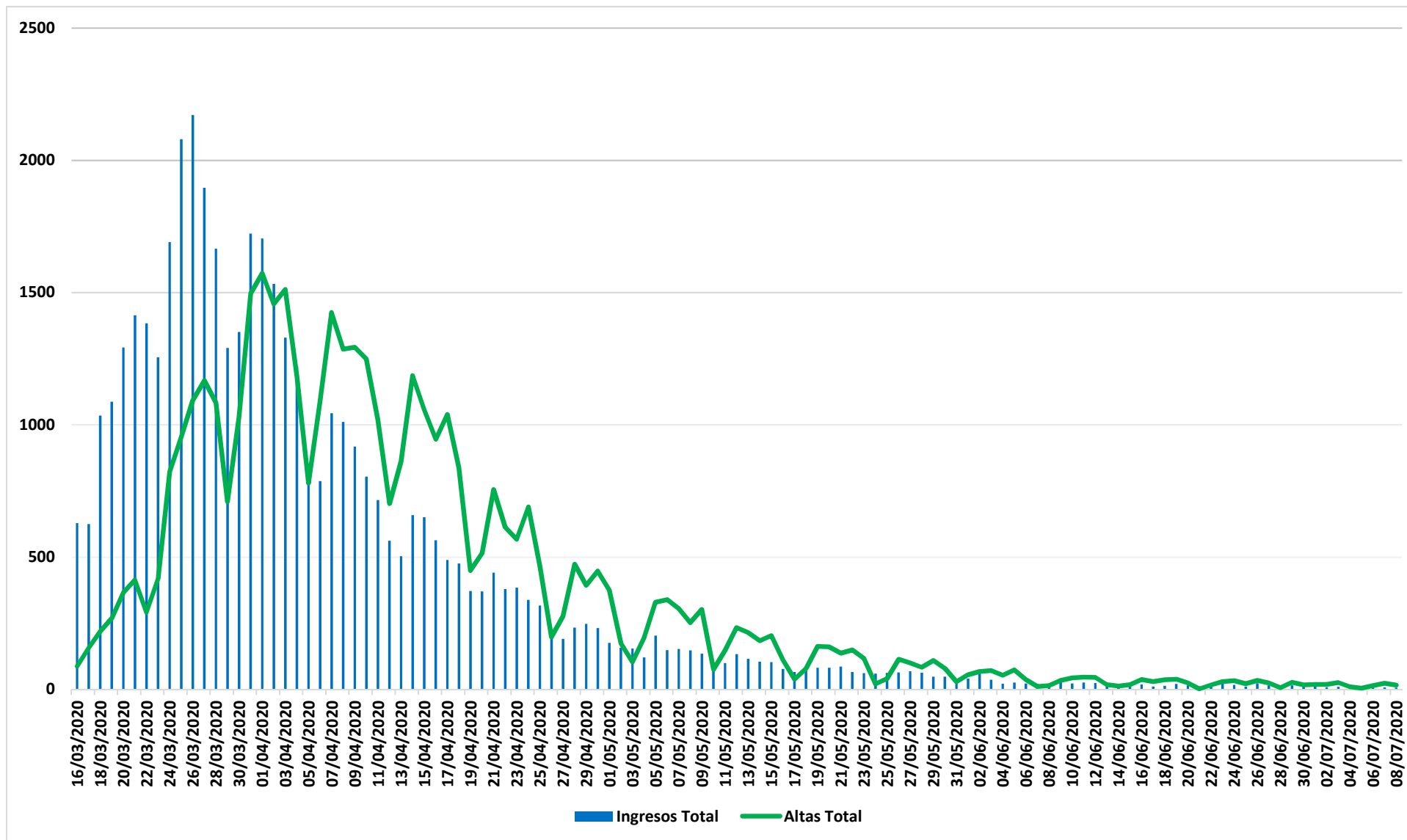

Fuente: SERMAS y hospitales privados.

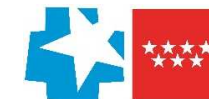

Situación epidemiológica COVID-19 07/07/2020

Tasas de incidencia acumulada (dos últimas semanas epidemiológicas, s26 y s27)

Casos confirmados/100.000 habitantes

Comunidad de Madrid Municipios y Distritos (Madrid)

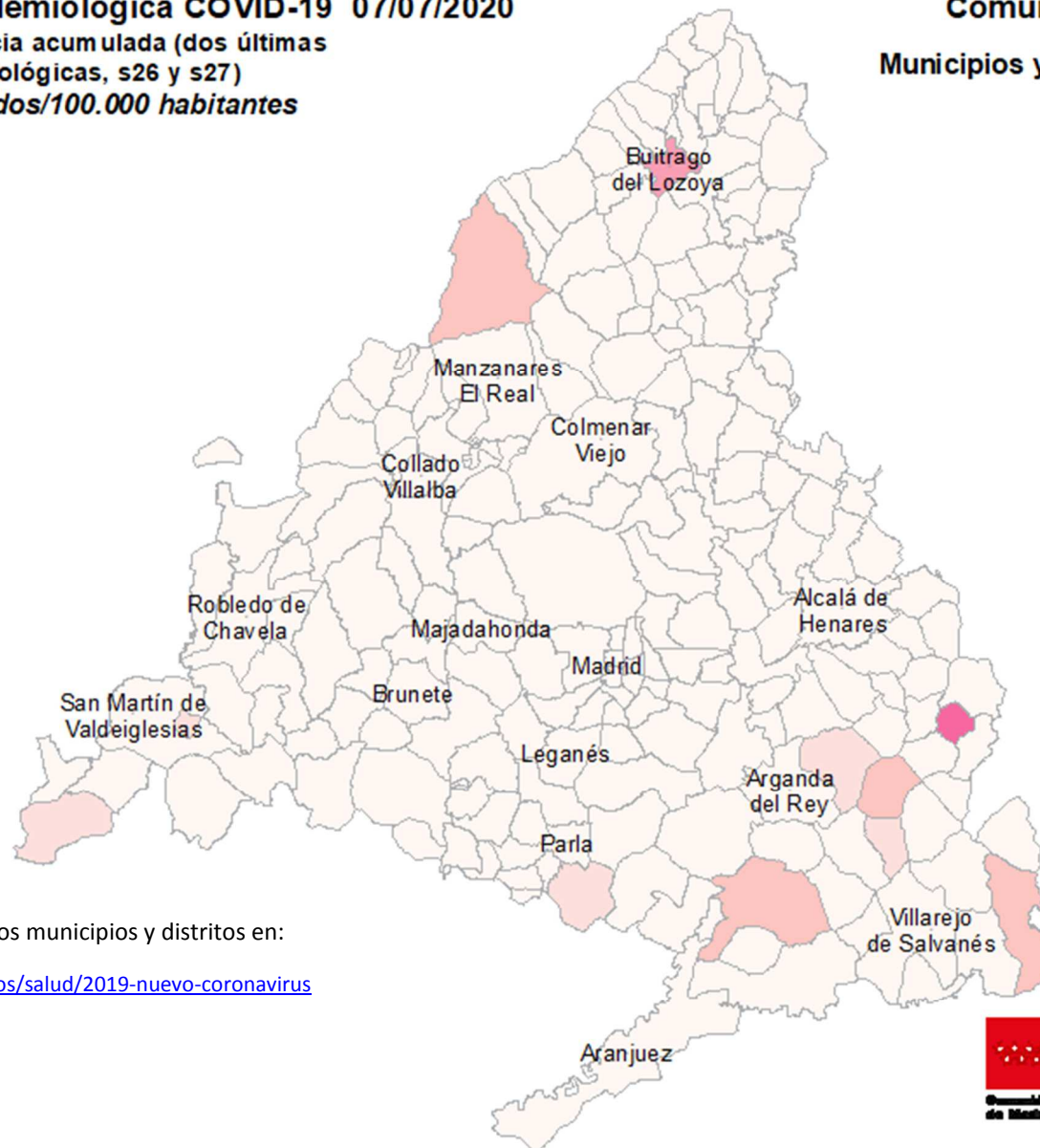
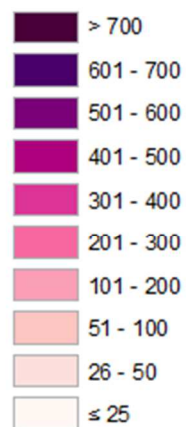

Consulta toda la información sobre los municipios y distritos en:

<https://www.comunidad.madrid/servicios/salud/2019-nuevo-coronavirus>

10 Km



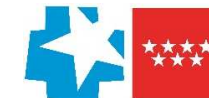

Situación epidemiológica COVID-19 07/07/2020

Tasas de incidencia acumulada (dos últimas semanas epidemiológicas, s26 y s27)

Casos confirmados con infección activa/100.000 habitantes

Comunidad de Madrid

Municipios y Distritos (Madrid)

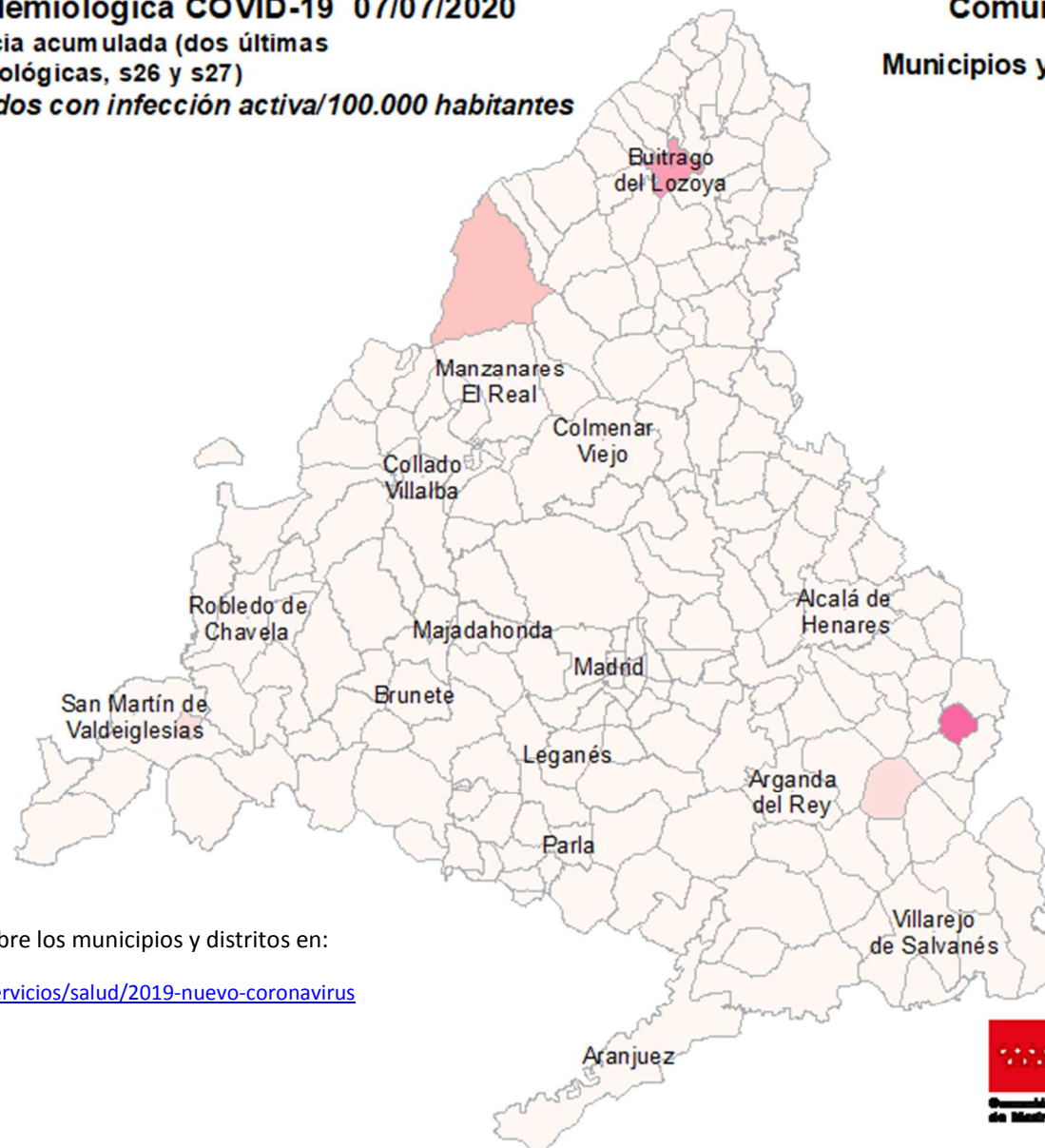
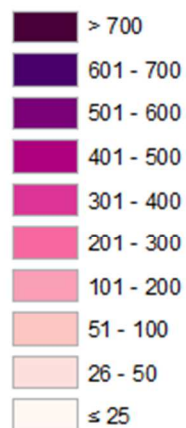

Consulta toda la información sobre los municipios y distritos en:

<https://www.comunidad.madrid/servicios/salud/2019-nuevo-coronavirus>

10 Km



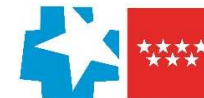

Evolución fallecidos

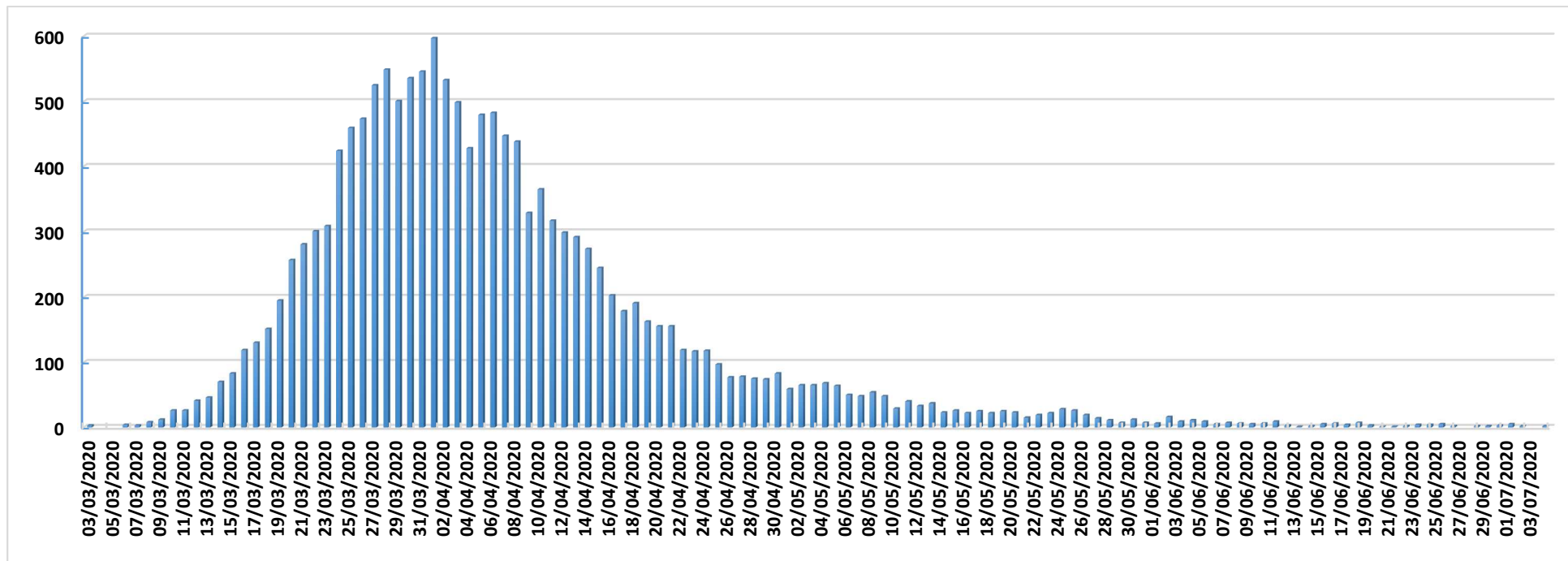

| Datos Sanidad Mortuoria * | |
|---------------------------|---------------|
| Hospitales | 9.384 |
| Domicilios | 916 |
| Centros sociosanitarios | 4.823 |
| Otros lugares | 28 |
| Total | 15.151 |

*Fallecidos con sospecha o con confirmación de Covid-19 según certificado de defunción.

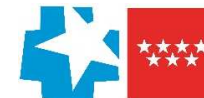

Fallecidos según edad y sexo

| Edad | Mujeres | Hombres | Total |
|----------------------|--------------|--------------|---------------|
| 0-9 | 1 | 6 | 7 |
| 10-19 | 1 | 1 | 2 |
| 20-29 | 5 | 5 | 10 |
| 30-39 | 17 | 14 | 31 |
| 40-49 | 34 | 76 | 110 |
| 50-59 | 126 | 299 | 425 |
| 60-69 | 307 | 767 | 1.074 |
| 70-79 | 932 | 1.858 | 2.790 |
| 80-89 | 2.749 | 3.124 | 5.873 |
| 90> | 2.928 | 1.615 | 4.543 |
| Edad no confirmada* | 134 | 152 | 286 |
| Total general | 7.234 | 7.917 | 15.151 |

*Sin fecha de nacimiento en el certificado de defunción

