



DATOS COVID-19 COMUNIDAD DE MADRID

07/07/2020.
(Datos cierre día anterior)

POSITIVOS PCR

160
(casos nuevos notificados incorporados)

18
(casos nuevos notificados de las últimas 24h)

75.319
(acumulados)

Fallecidos
Hospitales

2
(en el día)

9.208
(acumulado)

Datos sanidad
mortuoria.

Fallecidos*

4.823. Centros
socio-sanitarios

9.382. Hospitales

916. Domicilios.

28. otros lugares

15.149. (Total)

Pacientes
Hospitalizados

172
(ingresados en
el día)

43.710
(acumulados)

Pacientes en
UCI

52
(ingresados en
el día)

3.736
(acumulados)

Atención
domiciliaria por
Atención primaria

884
(seguimiento en el
día)

326.037
(acumulados)

Altas
Hospitalarias

14
(en el día)

43.177
(acumuladas)

Casos positivos de Covid-19 confirmados por PCR

La Comunidad de Madrid consolida diariamente la serie de casos confirmados por PCR, asignando a los casos nuevos notificados la fecha en la que se toma la muestra. Se realiza una actualización diaria de la serie de casos que se adjunta.

Fecha Notificación	Total Diario	Total Acumulado	Fecha Notificación	Total Diario	Total Acumulado	Fecha Notificación	Total Diario	Total Acumulado
25/02/2020	2	2	12/04/2020	365	54605	29/05/2020	181	72111
26/02/2020	4	6	13/04/2020	1096	55701	30/05/2020	59	72170
27/02/2020	4	10	14/04/2020	1195	56896	31/05/2020	73	72243
28/02/2020	11	21	15/04/2020	973	57869	01/06/2020	132	72375
29/02/2020	7	28	16/04/2020	910	58779	02/06/2020	183	72558
01/03/2020	26	54	17/04/2020	899	59678	03/06/2020	229	72787
02/03/2020	45	99	18/04/2020	513	60191	04/06/2020	185	72972
03/03/2020	46	145	19/04/2020	216	60407	05/06/2020	149	73121
04/03/2020	58	203	20/04/2020	717	61124	06/06/2020	95	73216
05/03/2020	114	317	21/04/2020	695	61819	07/06/2020	19	73235
06/03/2020	204	521	22/04/2020	780	62599	08/06/2020	110	73345
07/03/2020	225	746	23/04/2020	515	63114	09/06/2020	122	73467
08/03/2020	272	1018	24/04/2020	614	63728	10/06/2020	124	73591
09/03/2020	508	1526	25/04/2020	265	63993	11/06/2020	134	73725
10/03/2020	710	2236	26/04/2020	141	64134	12/06/2020	163	73888
11/03/2020	739	2975	27/04/2020	661	64795	13/06/2020	28	73916
12/03/2020	802	3777	28/04/2020	592	65387	14/06/2020	16	73932
13/03/2020	965	4742	29/04/2020	473	65860	15/06/2020	137	74069
14/03/2020	909	5651	30/04/2020	361	66221	16/06/2020	102	74171
15/03/2020	818	6469	01/05/2020	161	66382	17/06/2020	108	74279
16/03/2020	1283	7752	02/05/2020	130	66512	18/06/2020	141	74420
17/03/2020	1973	9725	03/05/2020	129	66641	19/06/2020	127	74547
18/03/2020	1785	11510	04/05/2020	440	67081	20/06/2020	38	74585
19/03/2020	2077	13587	05/05/2020	401	67482	21/06/2020	24	74609
20/03/2020	2379	15966	06/05/2020	372	67854	22/06/2020	37	74646
21/03/2020	1701	17667	07/05/2020	351	68205	23/06/2020	79	74725
22/03/2020	1519	19186	08/05/2020	321	68526	24/06/2020	58	74783
23/03/2020	2753	21939	09/05/2020	97	68623	25/06/2020	93	74876
24/03/2020	2955	24894	10/05/2020	64	68687	26/06/2020	82	74958
25/03/2020	3034	27928	11/05/2020	335	69022	27/06/2020	25	74983
26/03/2020	3447	31375	12/05/2020	284	69306	28/06/2020	11	74994
27/03/2020	2439	33814	13/05/2020	276	69582	29/06/2020	53	75047
28/03/2020	1046	34860	14/05/2020	296	69878	30/06/2020	62	75109
29/03/2020	889	35749	15/05/2020	199	70077	01/07/2020	46	75155
30/03/2020	2588	38337	16/05/2020	30	70107	02/07/2020	56	75211
31/03/2020	1870	40207	17/05/2020	50	70157	03/07/2020	57	75268
01/04/2020	1845	42052	18/05/2020	235	70392	04/07/2020	17	75285
02/04/2020	1873	43925	19/05/2020	247	70639	05/07/2020	16	75301
03/04/2020	1801	45726	20/05/2020	239	70878	06/07/2020	18	75319
04/04/2020	917	46643	21/05/2020	175	71053			
05/04/2020	542	47185	22/05/2020	182	71235			
06/04/2020	1641	48826	23/05/2020	47	71282			
07/04/2020	1466	50292	24/05/2020	22	71304			
08/04/2020	1491	51783	25/05/2020	117	71421			
09/04/2020	984	52767	26/05/2020	190	71611			
10/04/2020	909	53676	27/05/2020	162	71773			
11/04/2020	564	54240	28/05/2020	157	71930			

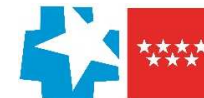

Evolución casos positivos de Covid-19 notificados por PCR

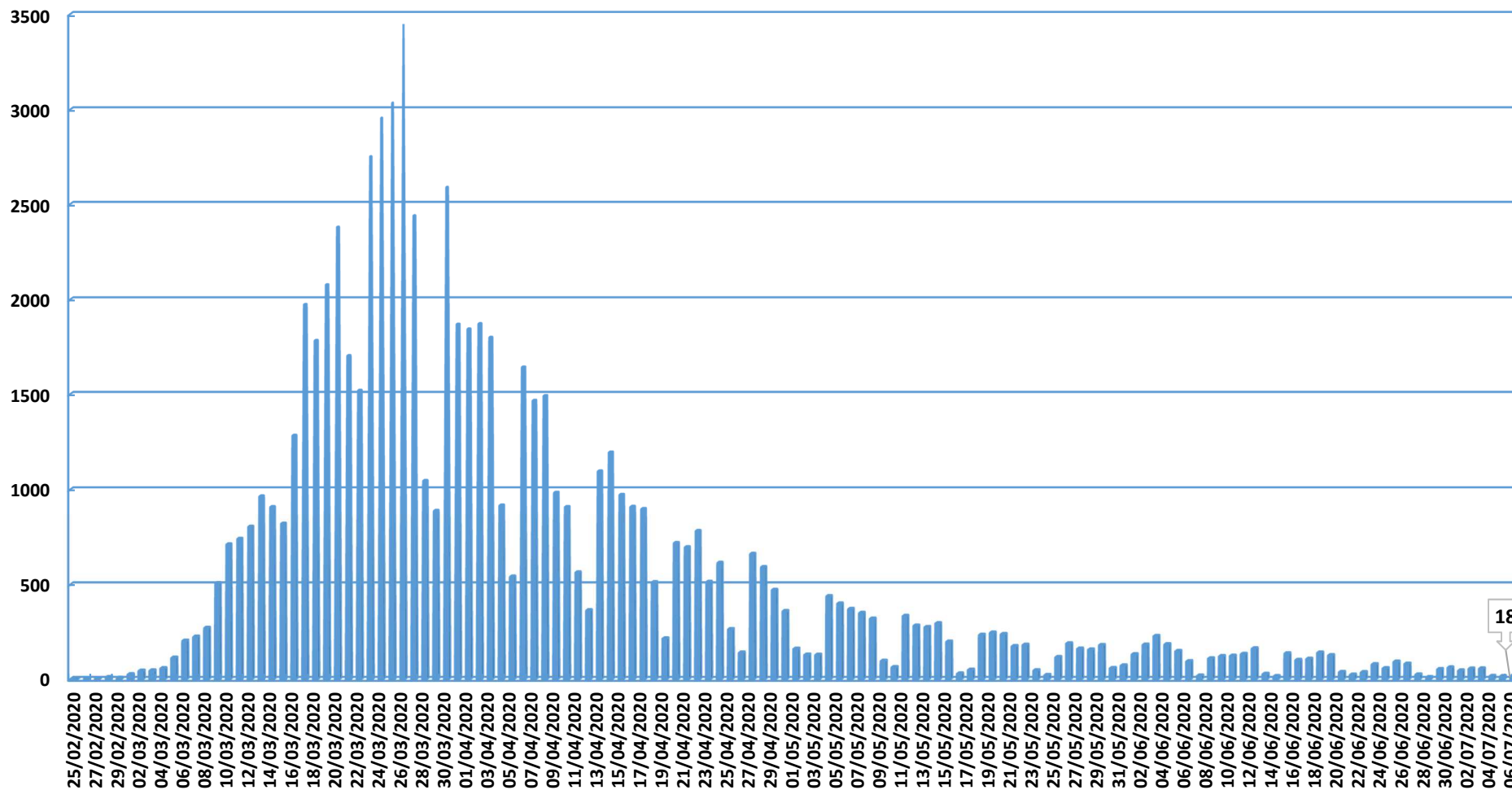

Fuente: Dirección General de Salud Pública.



Evolución casos hospitalizados y UCI

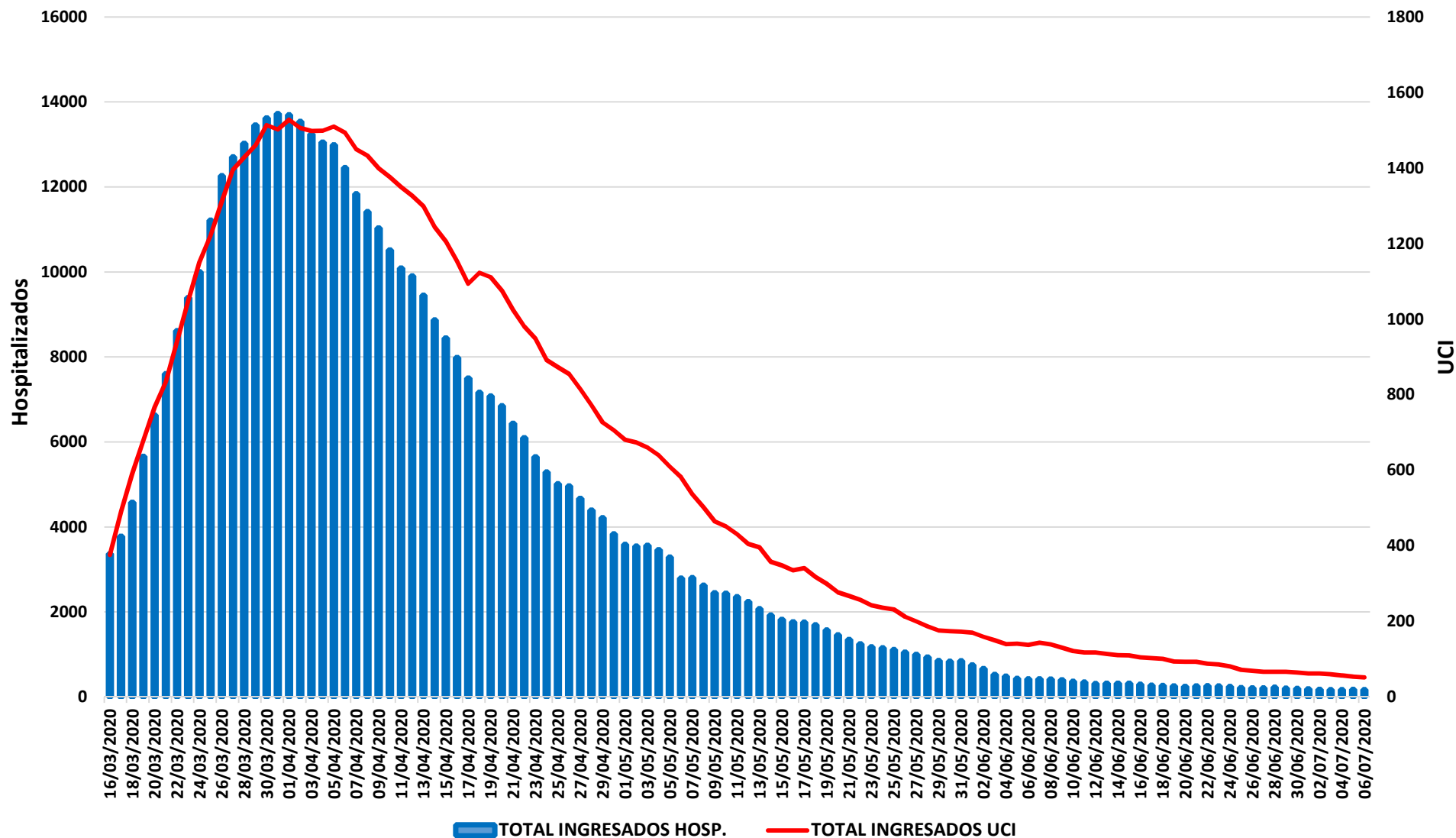

Fuente: SERMAS y hospitales privados.



Evolución ingresos y altas

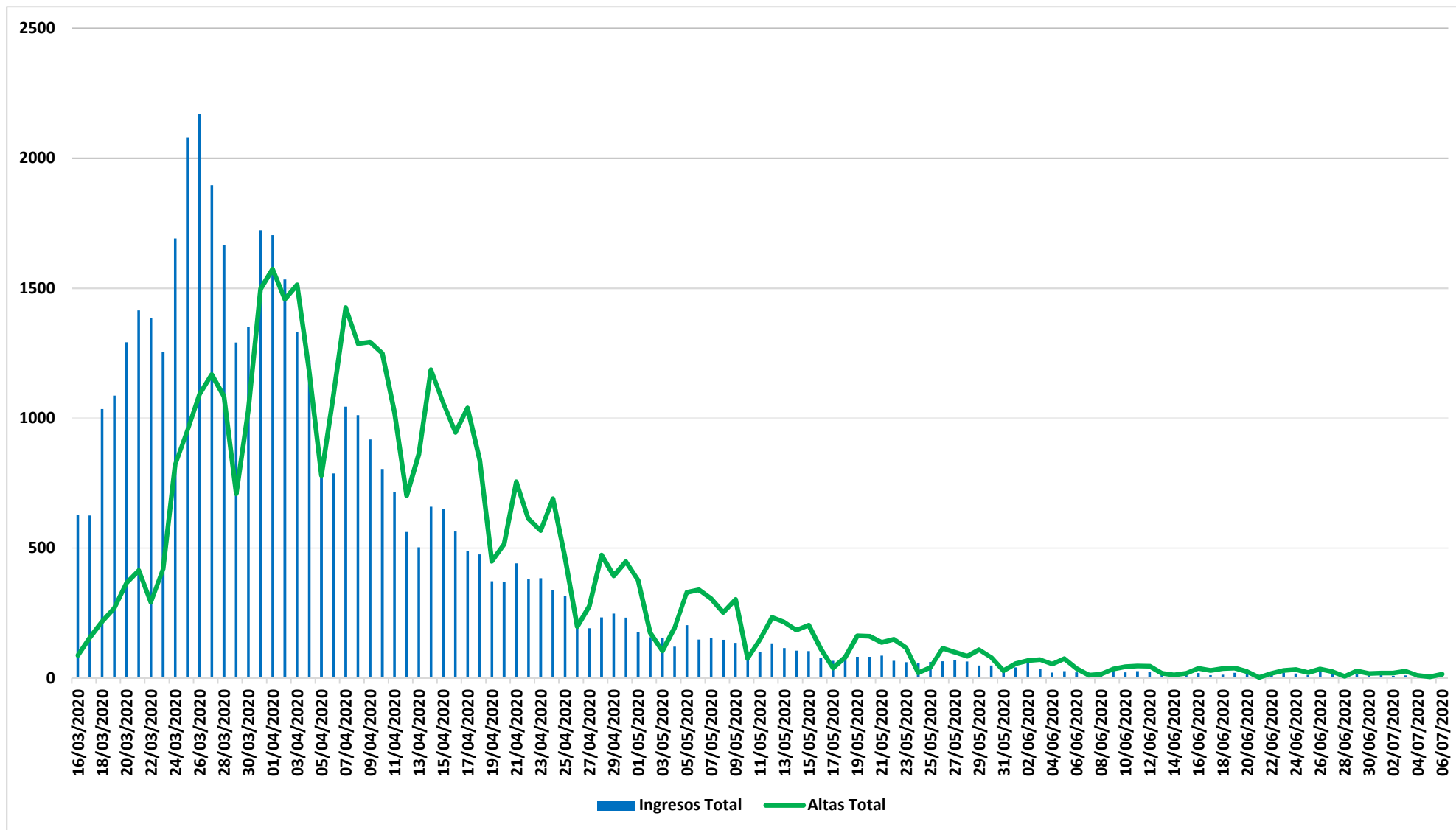

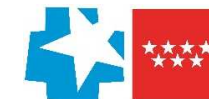

Situación epidemiológica COVID-19 07/07/2020

Tasas de incidencia acumulada (dos últimas semanas epidemiológicas, s26 y s27)

Casos confirmados/100.000 habitantes

Comunidad de Madrid Municipios y Distritos (Madrid)

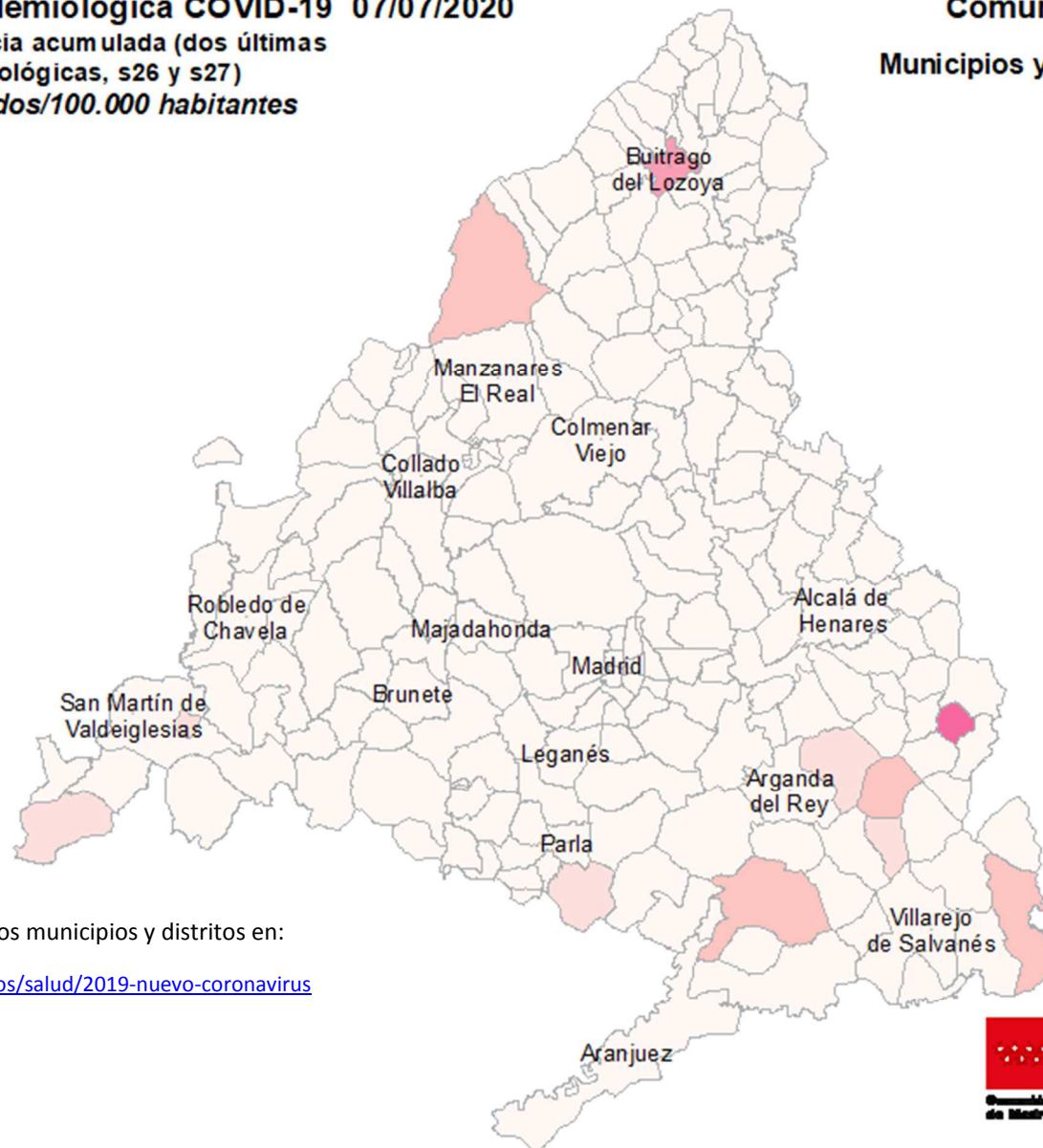
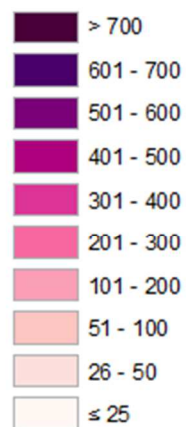

Consulta toda la información sobre los municipios y distritos en:

<https://www.comunidad.madrid/servicios/salud/2019-nuevo-coronavirus>

10 Km



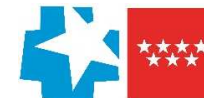

Situación epidemiológica COVID-19 07/07/2020

Tasas de incidencia acumulada (dos últimas semanas epidemiológicas, s26 y s27)

Casos confirmados con infección activa/100.000 habitantes

Comunidad de Madrid

Municipios y Distritos (Madrid)

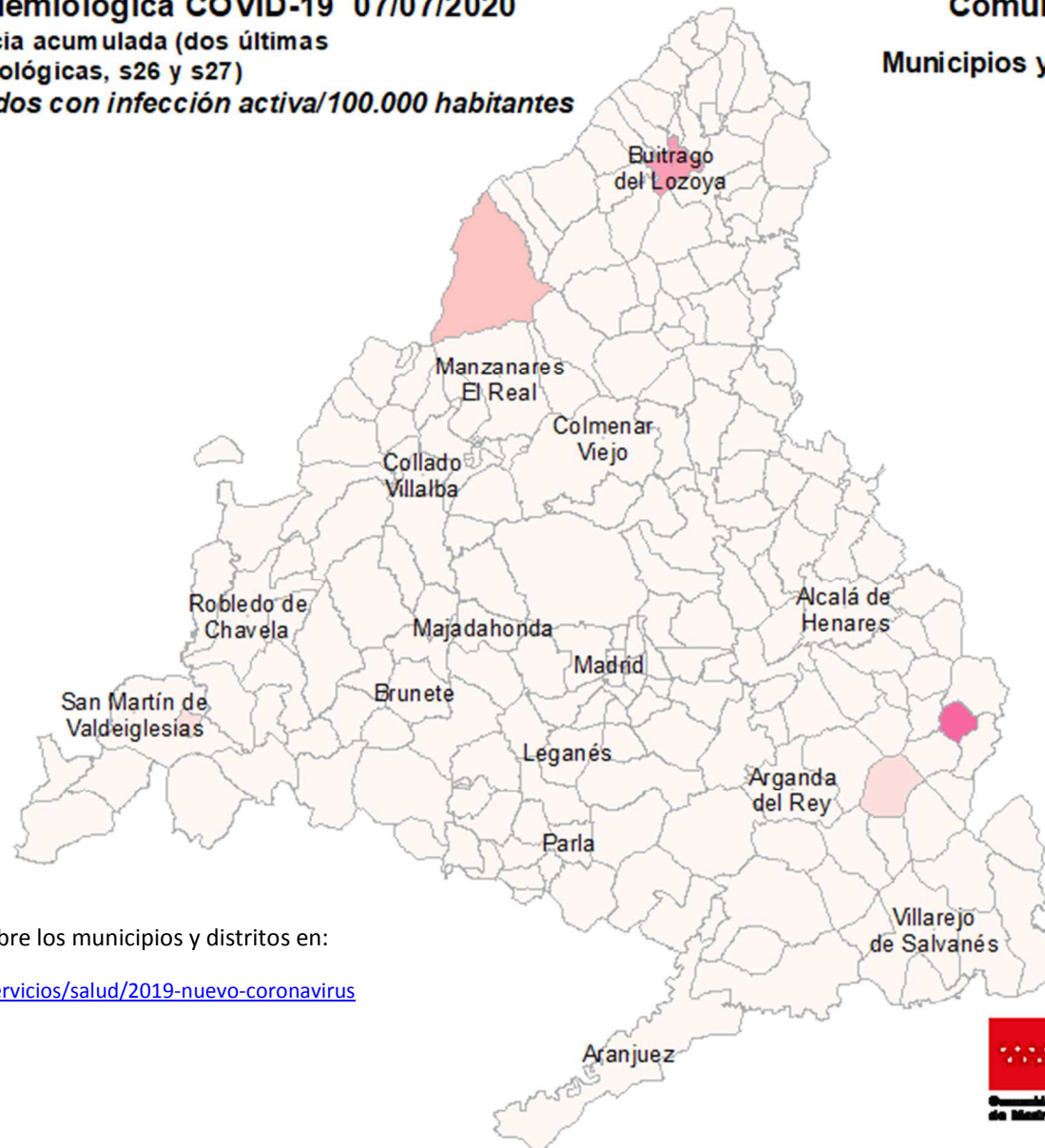
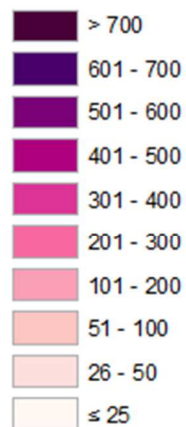

Consulta toda la información sobre los municipios y distritos en:

<https://www.comunidad.madrid/servicios/salud/2019-nuevo-coronavirus>

10 Km



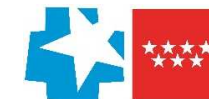

Evolución fallecidos

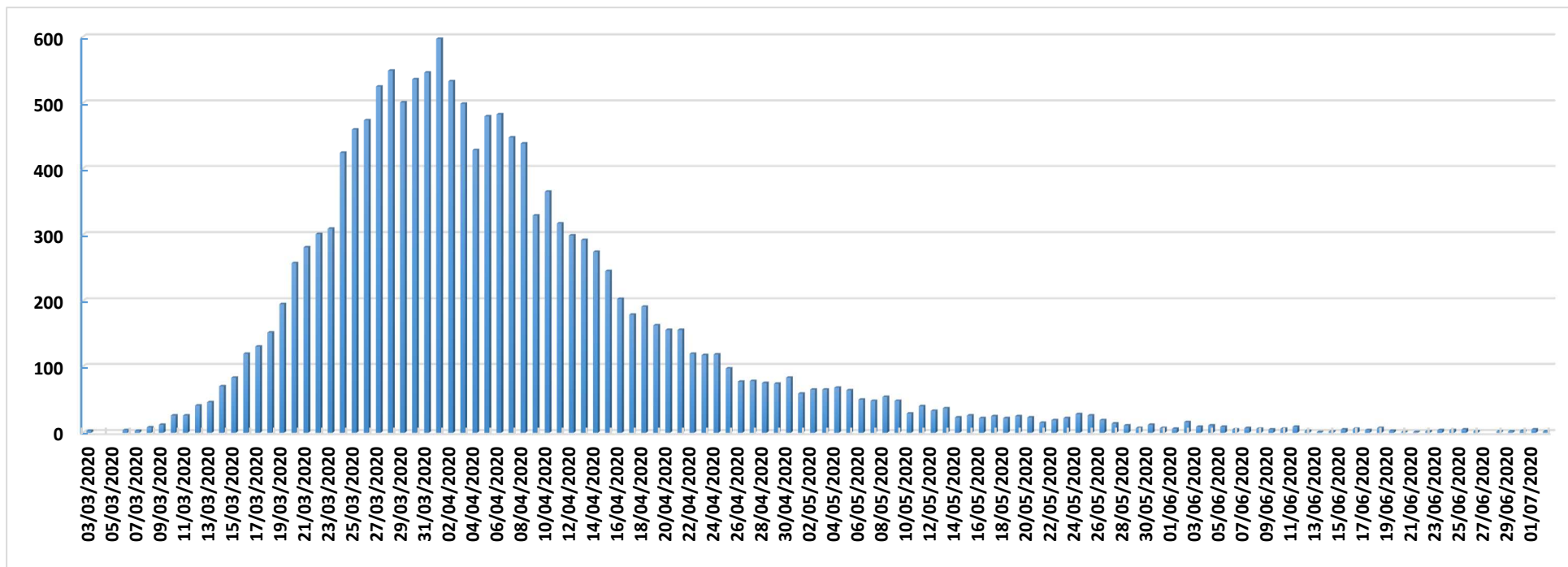

Datos Sanidad Mortuoria *	
Hospitales	9.382
Domicilios	916
Centros sociosanitarios	4.823
Otros lugares	28
Total	15.149

*Fallecidos con sospecha o con confirmación de Covid-19 según certificado de defunción.

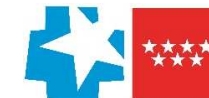

Fallecidos según edad y sexo

Edad	Mujeres	Hombres	Total
0-9	1	6	7
10-19	1	1	2
20-29	5	5	10
30-39	17	14	31
40-49	34	76	110
50-59	126	298	424
60-69	307	767	1.074
70-79	932	1.858	2.790
80-89	2.749	3.124	5.873
90>	2.927	1.615	4.542
Edad no confirmada*	134	152	286
Total general	7.233	7.916	15.149

*Sin fecha de nacimiento en el certificado de defunción

