



DATOS COVID-19 COMUNIDAD DE MADRID

03/07/2020.  
(Datos cierre día anterior)

POSITIVOS PCR

275  
(casos nuevos notificados incorporados)

46  
(casos nuevos notificados de las últimas 24h)

74.676  
(acumulados)

Fallecidos  
Hospitales

1  
(en el día)

9.200  
(acumulado)

Datos sanidad  
mortuoria.

Fallecidos\*

4.823. Centros  
socio-sanitarios

9.378. Hospitales

913. Domicilios.

28. otros lugares

15.142. (Total)

Pacientes  
Hospitalizados

177  
(ingresados en  
el día)

43.673  
(acumulados)

Pacientes en  
UCI

62  
(ingresados en  
el día)

3.733  
(acumulados)

Atención  
domiciliaria por  
Atención primaria

1.052  
(seguimiento en el  
día)

325.902  
(acumulados)

Altas  
Hospitalarias

19  
(en el día)

43.123  
(acumuladas)

## Casos positivos de Covid-19 confirmados por PCR

La Comunidad de Madrid consolida diariamente la serie de casos confirmados por PCR, asignando a los casos nuevos notificados la fecha en la que se toma la muestra. Se realiza una actualización diaria de la serie de casos que se adjunta.

Fecha Notificación	Total Diario	Total Acumulado	Fecha Notificación	Total Diario	Total Acumulado	Fecha Notificación	Total Diario	Total Acumulado
25/02/2020	2	2	09/04/2020	979	52531	23/05/2020	47	70791
26/02/2020	4	6	10/04/2020	893	53424	24/05/2020	22	70813
27/02/2020	4	10	11/04/2020	561	53985	25/05/2020	116	70929
28/02/2020	11	21	12/04/2020	363	54348	26/05/2020	189	71118
29/02/2020	7	28	13/04/2020	1079	55427	27/05/2020	163	71281
01/03/2020	26	54	14/04/2020	1181	56608	28/05/2020	157	71438
02/03/2020	45	99	15/04/2020	962	57570	29/05/2020	179	71617
03/03/2020	46	145	16/04/2020	905	58475	30/05/2020	59	71676
04/03/2020	58	203	17/04/2020	896	59371	31/05/2020	73	71749
05/03/2020	114	317	18/04/2020	508	59879	01/06/2020	131	71880
06/03/2020	204	521	19/04/2020	216	60095	02/06/2020	181	72061
07/03/2020	225	746	20/04/2020	714	60809	03/06/2020	229	72290
08/03/2020	272	1018	21/04/2020	690	61499	04/06/2020	183	72473
09/03/2020	508	1526	22/04/2020	768	62267	05/06/2020	149	72622
10/03/2020	710	2236	23/04/2020	506	62773	06/06/2020	94	72716
11/03/2020	738	2974	24/04/2020	605	63378	07/06/2020	19	72735
12/03/2020	802	3776	25/04/2020	262	63640	08/06/2020	109	72844
13/03/2020	960	4736	26/04/2020	139	63779	09/06/2020	121	72965
14/03/2020	907	5643	27/04/2020	653	64432	10/06/2020	123	73088
15/03/2020	818	6461	28/04/2020	580	65012	11/06/2020	134	73222
16/03/2020	1276	7737	29/04/2020	455	65467	12/06/2020	163	73385
17/03/2020	1972	9709	30/04/2020	348	65815	13/06/2020	27	73412
18/03/2020	1774	11483	01/05/2020	159	65974	14/06/2020	16	73428
19/03/2020	2072	13555	02/05/2020	130	66104	15/06/2020	136	73564
20/03/2020	2357	15912	03/05/2020	129	66233	16/06/2020	101	73665
21/03/2020	1692	17604	04/05/2020	428	66661	17/06/2020	108	73773
22/03/2020	1519	19123	05/05/2020	390	67051	18/06/2020	140	73913
23/03/2020	2737	21860	06/05/2020	359	67410	19/06/2020	127	74040
24/03/2020	2940	24800	07/05/2020	339	67749	20/06/2020	38	74078
25/03/2020	3014	27814	08/05/2020	315	68064	21/06/2020	24	74102
26/03/2020	3425	31239	09/05/2020	97	68161	22/06/2020	37	74139
27/03/2020	2431	33670	10/05/2020	64	68225	23/06/2020	78	74217
28/03/2020	1043	34713	11/05/2020	331	68556	24/06/2020	57	74274
29/03/2020	880	35593	12/05/2020	281	68837	25/06/2020	89	74363
30/03/2020	2582	38175	13/05/2020	275	69112	26/06/2020	82	74445
31/03/2020	1861	40036	14/05/2020	288	69400	27/06/2020	25	74470
01/04/2020	1839	41875	15/05/2020	199	69599	28/06/2020	11	74481
02/04/2020	1869	43744	16/05/2020	30	69629	29/06/2020	50	74531
03/04/2020	1791	45535	17/05/2020	50	69679	30/06/2020	59	74590
04/04/2020	913	46448	18/05/2020	233	69912	01/07/2020	40	74630
05/04/2020	542	46990	19/05/2020	243	70155	02/07/2020	46	74676
06/04/2020	1620	48610	20/05/2020	236	70391			
07/04/2020	1459	50069	21/05/2020	173	70564			
08/04/2020	1483	51552	22/05/2020	180	70744			



## Evolución casos positivos de Covid-19 notificados por PCR

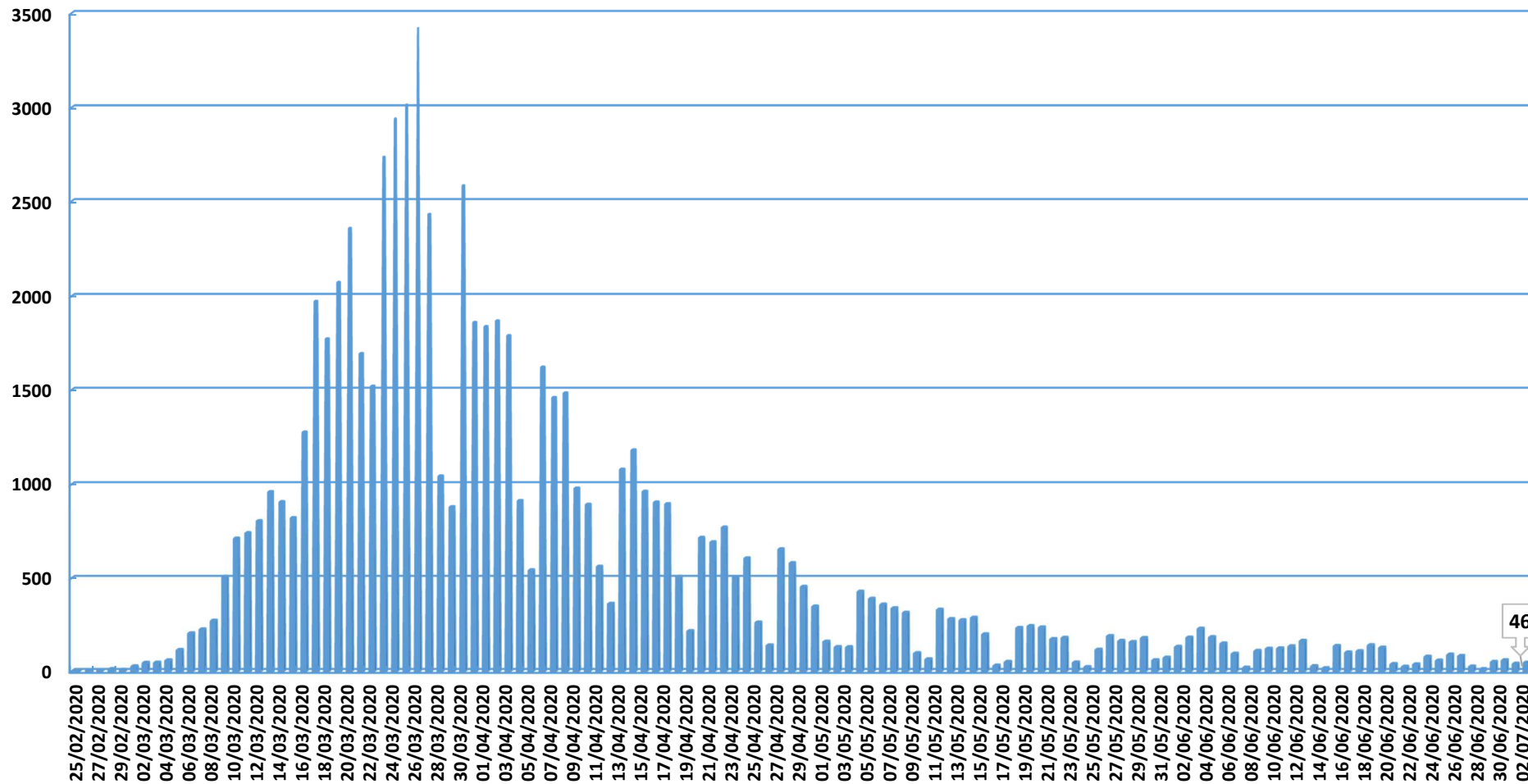

Fuente: Dirección General de Salud Pública.

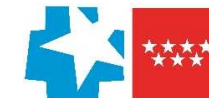

### Evolución casos hospitalizados y UCI

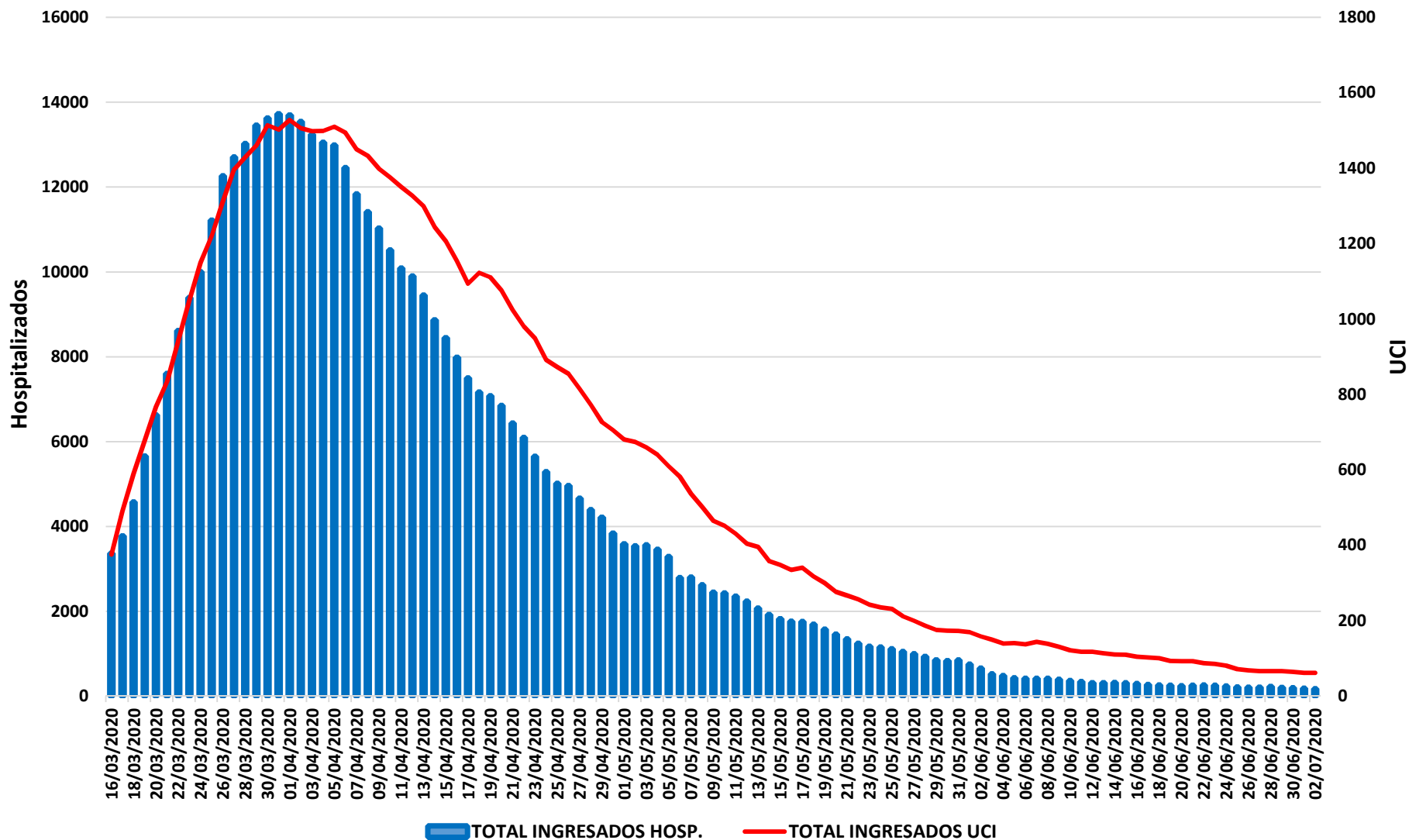

Fuente: SERMAS y hospitales privados.



## Evolución ingresos y altas

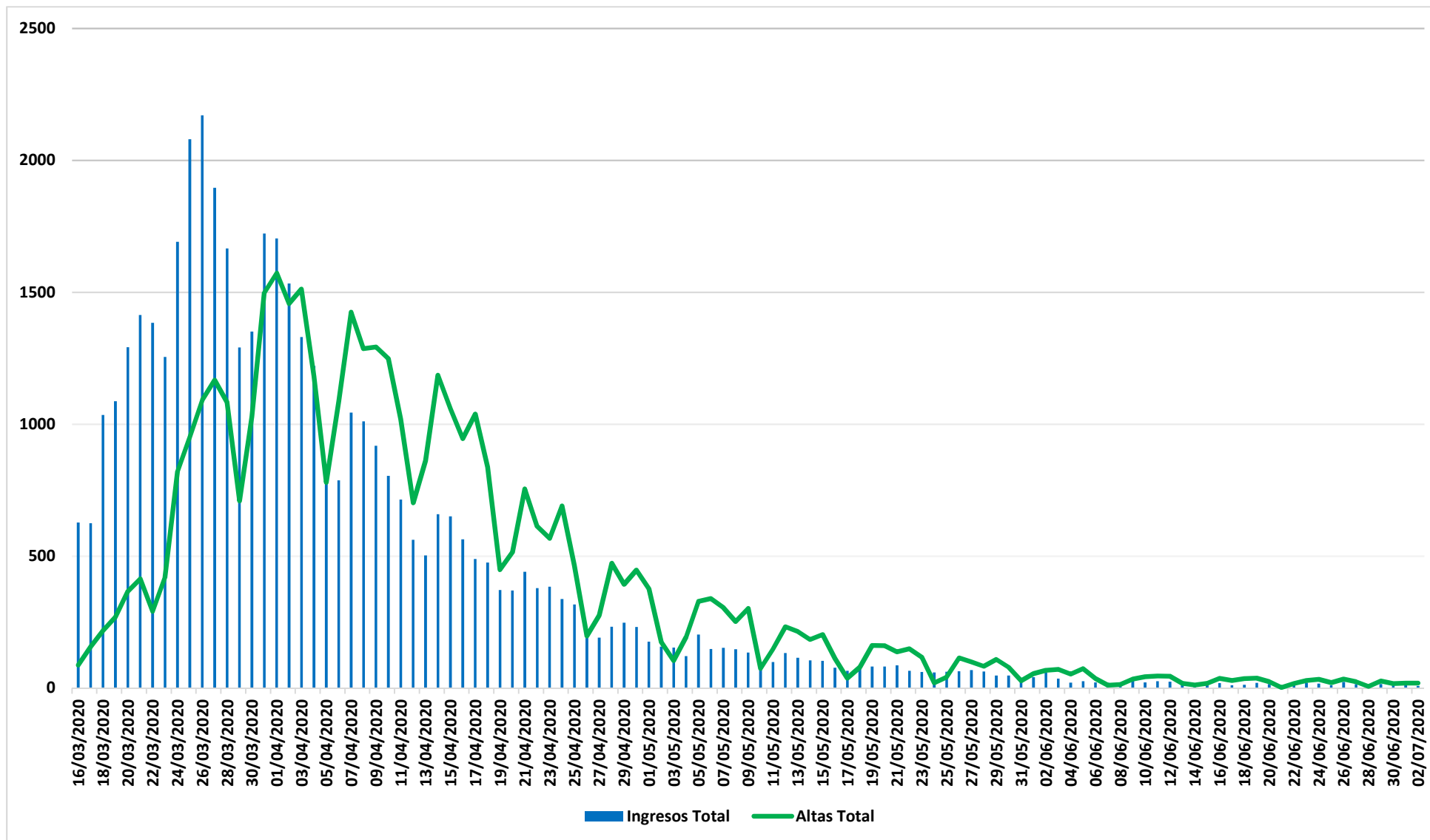

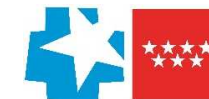

### Situación epidemiológica COVID-19 30/06/2020

Tasas de incidencia acumulada (últimos 14 días)  
Casos confirmados/100.000 habitantes

Comunidad de Madrid  
Municipios y Distritos (Madrid)

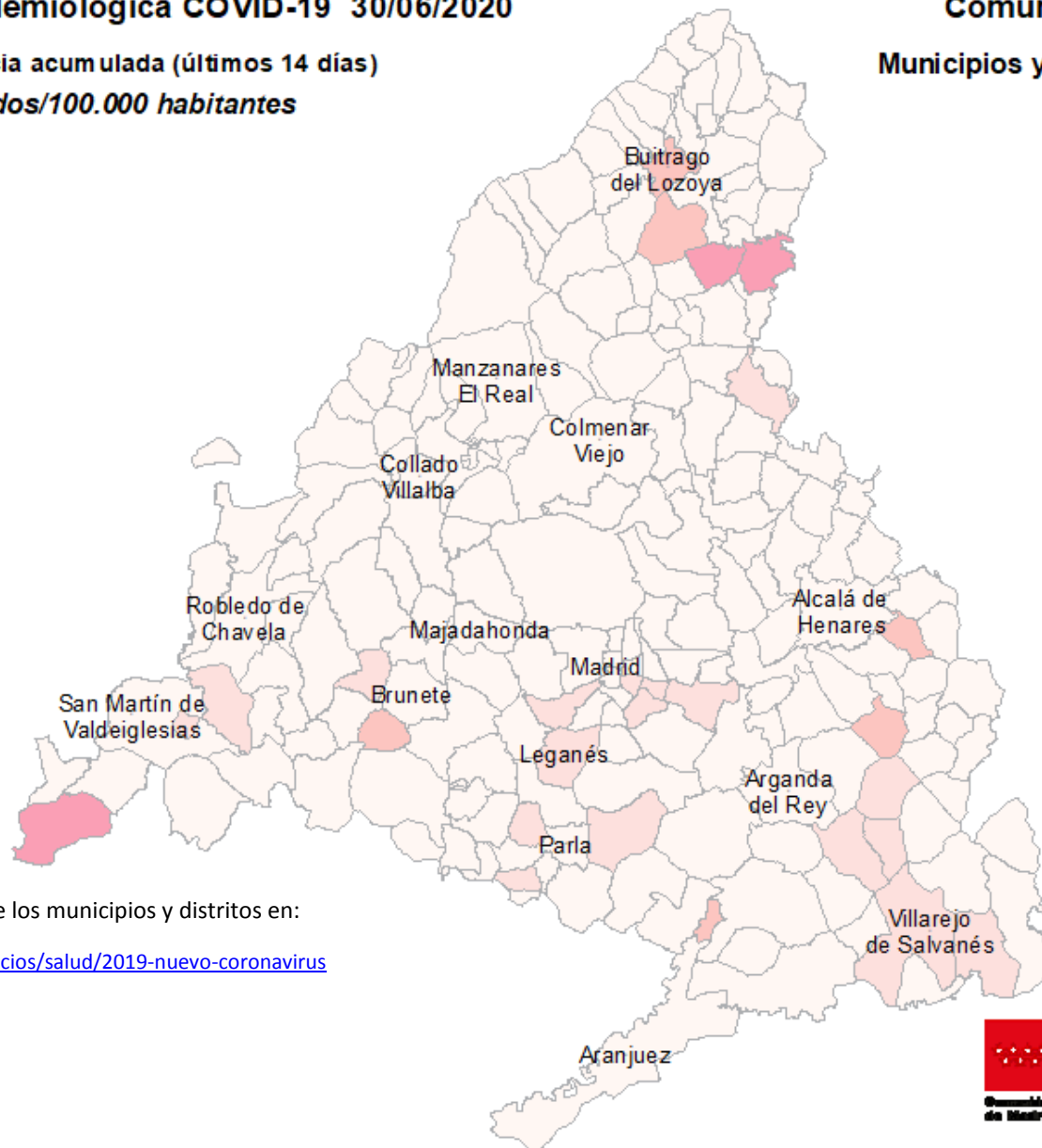
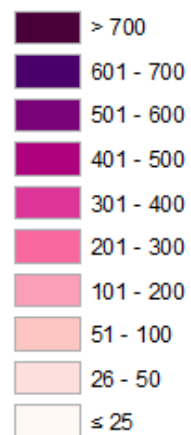

Consulta toda la información sobre los municipios y distritos en:

<https://www.comunidad.madrid/servicios/salud/2019-nuevo-coronavirus>

10 Km



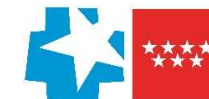

### Situación epidemiológica COVID-19 30/06/2020

Tasas de incidencia acumulada (últimos 14 días)  
**Casos confirmados activos/100.000 habitantes**

Comunidad de Madrid  
Municipios y Distritos (Madrid)

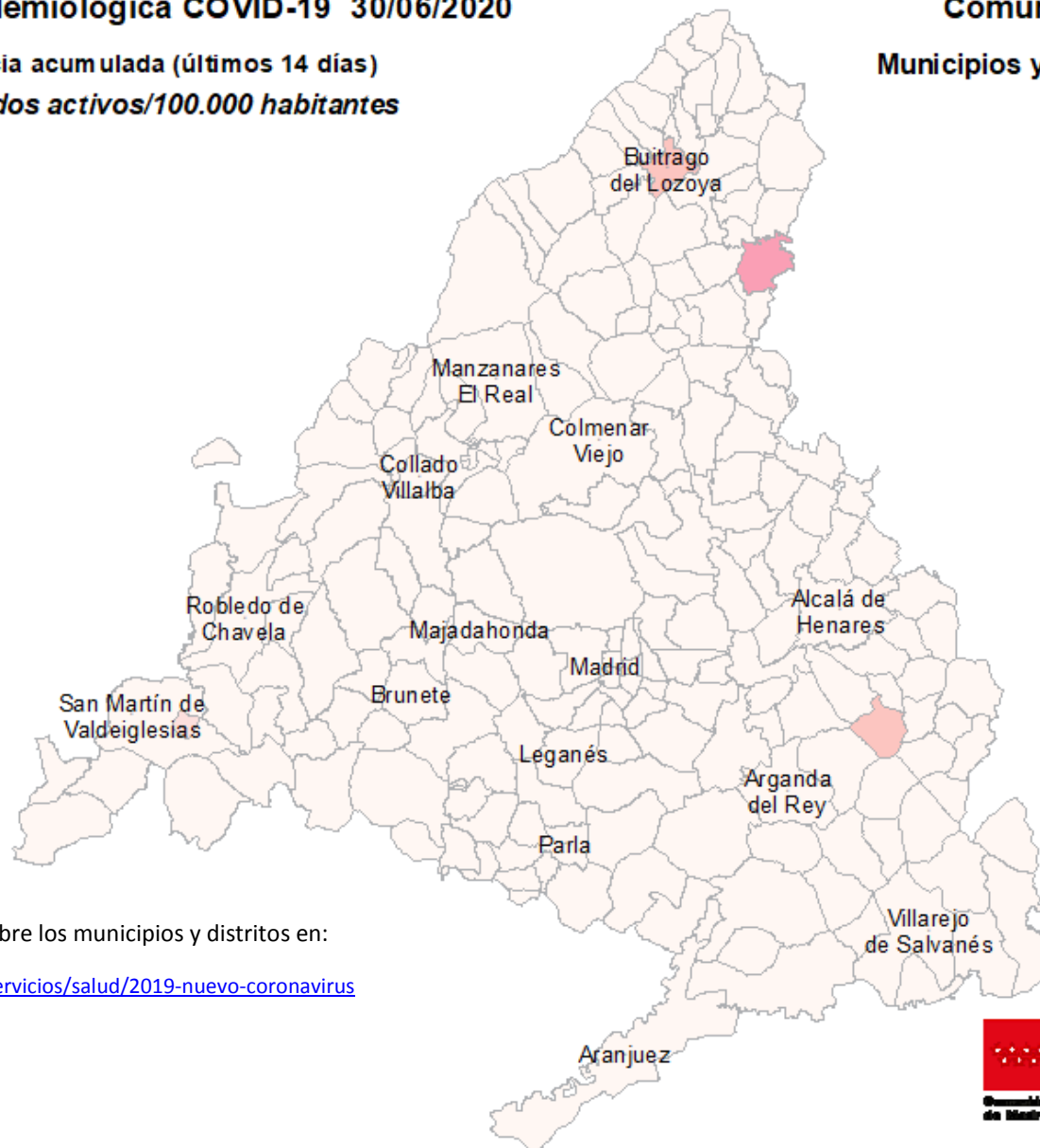
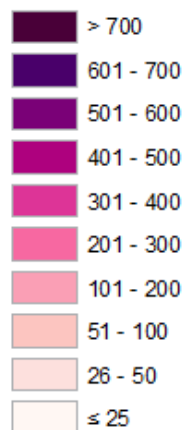

Consulta toda la información sobre los municipios y distritos en:

<https://www.comunidad.madrid/servicios/salud/2019-nuevo-coronavirus>

10 Km



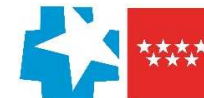

### Evolución fallecidos

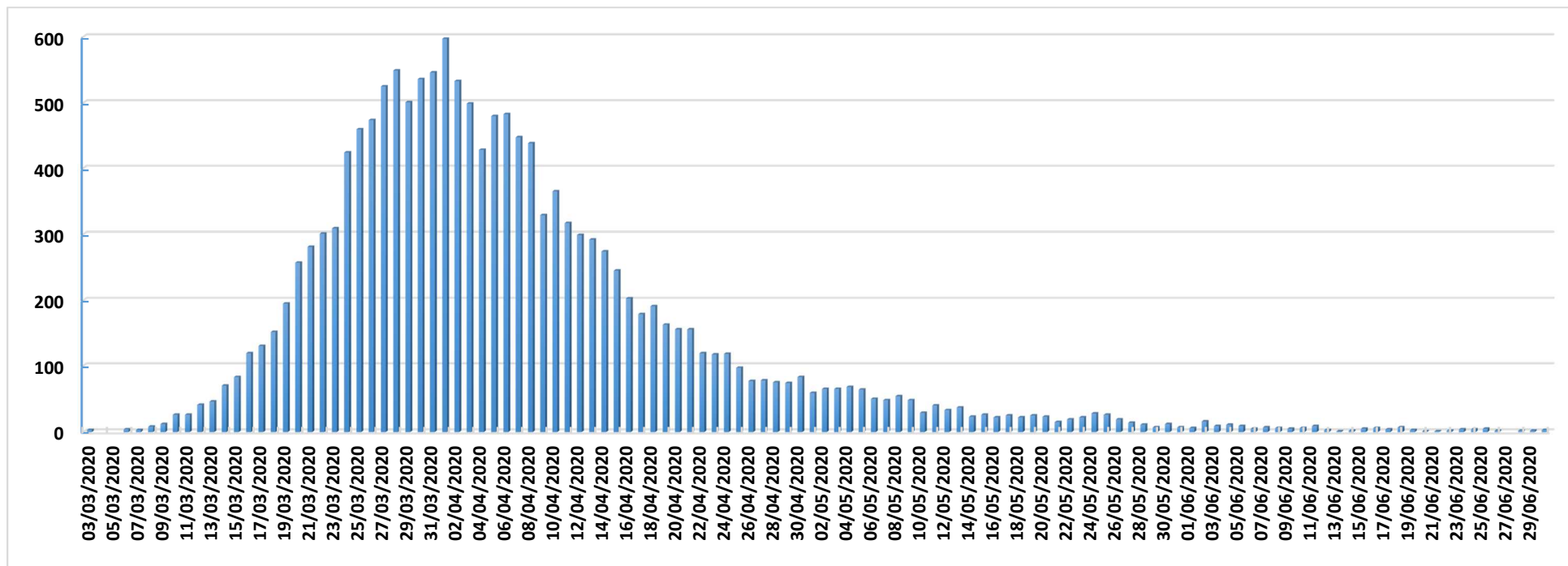

Datos Sanidad Mortuoria *	
Hospitales	9.378
Domicilios	913
Centros sociosanitarios	4.823
Otros lugares	28
<b>Total</b>	<b>15.142</b>

\*Fallecidos con sospecha o con confirmación de Covid-19 según certificado de defunción.



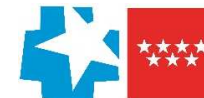

## Fallecidos según edad y sexo

Edad	Mujeres	Hombres	Total
0-9	1	6	7
10-19	1	1	2
20-29	5	5	10
30-39	17	13	30
40-49	34	76	110
50-59	126	298	424
60-69	307	767	1.074
70-79	932	1.857	2.789
80-89	2.749	3.123	5.872
90>	2.923	1.615	4.538
Edad no confirmada*	134	152	286
<b>Total general</b>	<b>7.229</b>	<b>7.913</b>	<b>15.142</b>

\*Sin fecha de nacimiento en el certificado de defunción

