



DATOS COVID-19 COMUNIDAD DE MADRID

02/07/2020.
(Datos cierre día anterior)

POSITIVOS PCR

279
(casos nuevos notificados incorporados)

31
(casos nuevos notificados de las últimas 24h)

74.401
(acumulados)

Fallecidos Hospitales

3
(en el día)

9.199
(acumulado)

Datos sanidad mortuoria.

Fallecidos*

4.819. Centros
socio-sanitarios

9.369. Hospitales

913. Domicilios.

28. otros lugares

15.129. (Total)

Pacientes Hospitalizados

188
(ingresados en
el día)

43.666
(acumulados)

Pacientes en UCI

62
(ingresados en
el día)

3.732
(acumulados)

Atención domiciliaria por Atención primaria

1.052
(seguimiento en el
día)

325.888
(acumulados)

Altas Hospitalarias

19
(en el día)

43.104
(acumuladas)

Casos positivos de Covid-19 confirmados por PCR

La Comunidad de Madrid consolida diariamente la serie de casos confirmados por PCR, asignando a los casos nuevos notificados la fecha en la que se toma la muestra. Se realiza una actualización diaria de la serie de casos que se adjunta.

Fecha Notificación	Total Diario	Total Acumulado	Fecha Notificación	Total Diario	Total Acumulado	Fecha Notificación	Total Diario	Total Acumulado
25/02/2020	2	2	09/04/2020	978	52442	23/05/2020	47	70592
26/02/2020	4	6	10/04/2020	891	53333	24/05/2020	22	70614
27/02/2020	4	10	11/04/2020	561	53894	25/05/2020	114	70728
28/02/2020	11	21	12/04/2020	361	54255	26/05/2020	189	70917
29/02/2020	7	28	13/04/2020	1069	55324	27/05/2020	162	71079
01/03/2020	26	54	14/04/2020	1176	56500	28/05/2020	157	71236
02/03/2020	45	99	15/04/2020	957	57457	29/05/2020	179	71415
03/03/2020	46	145	16/04/2020	900	58357	30/05/2020	59	71474
04/03/2020	58	203	17/04/2020	893	59250	31/05/2020	73	71547
05/03/2020	114	317	18/04/2020	508	59758	01/06/2020	131	71678
06/03/2020	204	521	19/04/2020	216	59974	02/06/2020	180	71858
07/03/2020	225	746	20/04/2020	710	60684	03/06/2020	229	72087
08/03/2020	272	1018	21/04/2020	688	61372	04/06/2020	181	72268
09/03/2020	507	1525	22/04/2020	763	62135	05/06/2020	148	72416
10/03/2020	710	2235	23/04/2020	502	62637	06/06/2020	94	72510
11/03/2020	738	2973	24/04/2020	600	63237	07/06/2020	19	72529
12/03/2020	798	3771	25/04/2020	262	63499	08/06/2020	109	72638
13/03/2020	955	4726	26/04/2020	138	63637	09/06/2020	121	72759
14/03/2020	906	5632	27/04/2020	648	64285	10/06/2020	122	72881
15/03/2020	818	6450	28/04/2020	571	64856	11/06/2020	133	73014
16/03/2020	1274	7724	29/04/2020	447	65303	12/06/2020	163	73177
17/03/2020	1971	9695	30/04/2020	344	65647	13/06/2020	27	73204
18/03/2020	1772	11467	01/05/2020	159	65806	14/06/2020	16	73220
19/03/2020	2070	13537	02/05/2020	130	65936	15/06/2020	136	73356
20/03/2020	2354	15891	03/05/2020	129	66065	16/06/2020	101	73457
21/03/2020	1691	17582	04/05/2020	425	66490	17/06/2020	107	73564
22/03/2020	1519	19101	05/05/2020	388	66878	18/06/2020	139	73703
23/03/2020	2729	21830	06/05/2020	356	67234	19/06/2020	127	73830
24/03/2020	2936	24766	07/05/2020	330	67564	20/06/2020	37	73867
25/03/2020	3008	27774	08/05/2020	311	67875	21/06/2020	24	73891
26/03/2020	3418	31192	09/05/2020	97	67972	22/06/2020	37	73928
27/03/2020	2425	33617	10/05/2020	64	68036	23/06/2020	79	74007
28/03/2020	1043	34660	11/05/2020	328	68364	24/06/2020	55	74062
29/03/2020	880	35540	12/05/2020	279	68643	25/06/2020	88	74150
30/03/2020	2578	38118	13/05/2020	274	68917	26/06/2020	81	74231
31/03/2020	1855	39973	14/05/2020	287	69204	27/06/2020	25	74256
01/04/2020	1834	41807	15/05/2020	199	69403	28/06/2020	11	74267
02/04/2020	1865	43672	16/05/2020	29	69432	29/06/2020	48	74315
03/04/2020	1787	45459	17/05/2020	50	69482	30/06/2020	55	74370
04/04/2020	912	46371	18/05/2020	231	69713	01/07/2020	31	74401
05/04/2020	540	46911	19/05/2020	243	69956			
06/04/2020	1619	48530	20/05/2020	236	70192			
07/04/2020	1454	49984	21/05/2020	173	70365			
08/04/2020	1480	51464	22/05/2020	180	70545			



Evolución casos positivos de Covid-19 notificados por PCR

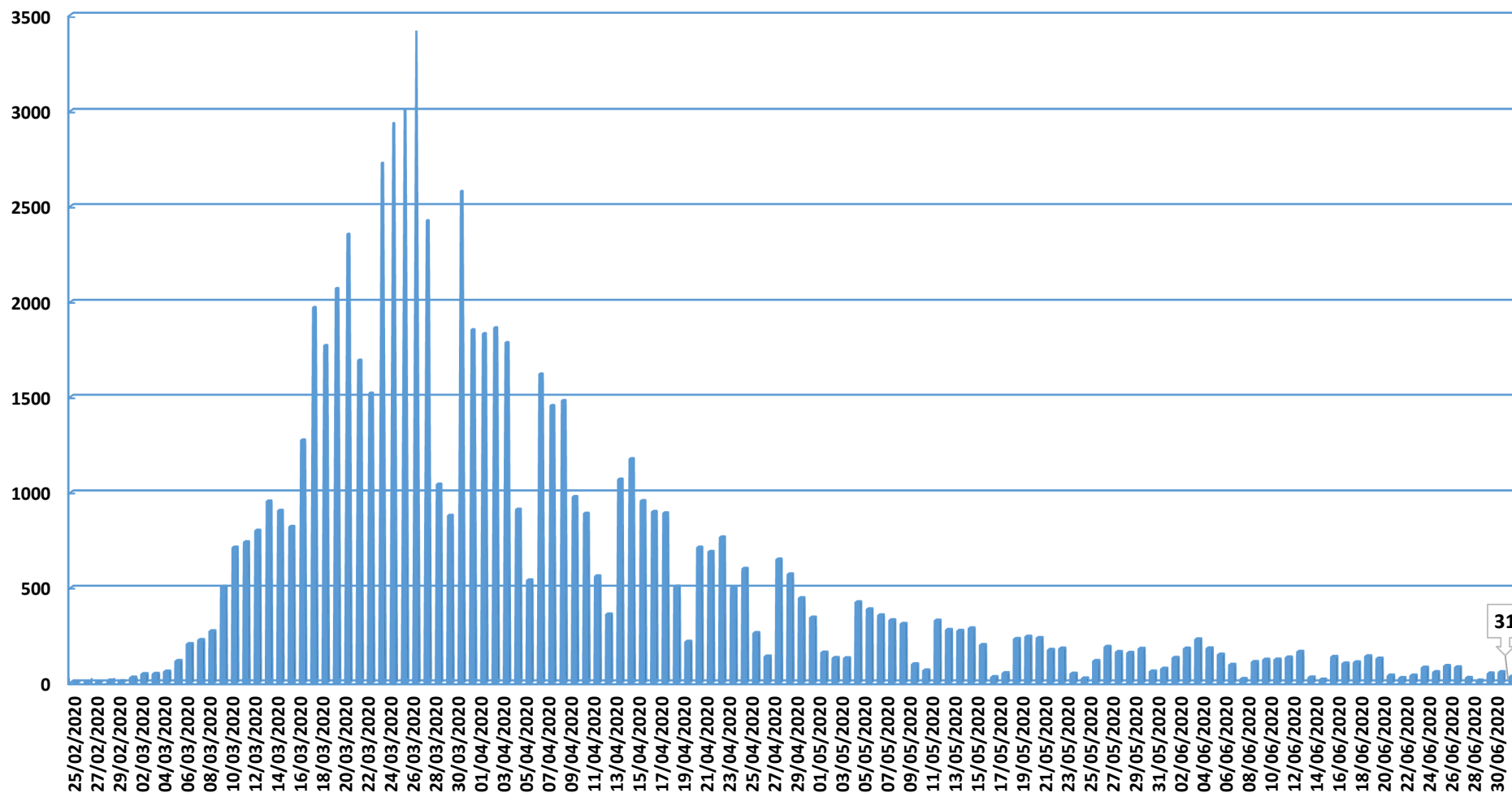

Fuente: Dirección General de Salud Pública.



Evolución casos hospitalizados y UCI

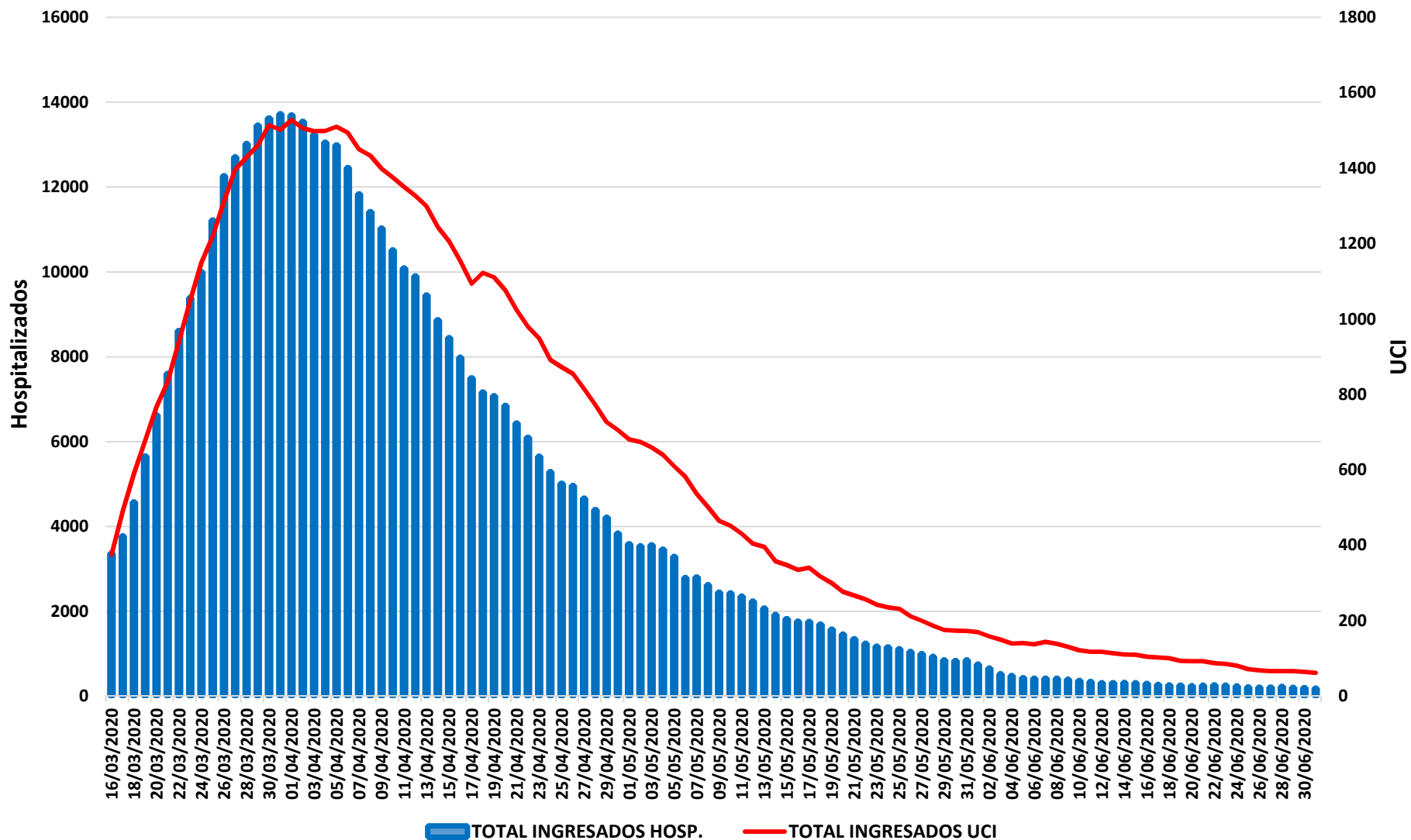

Fuente: SERMAS y hospitales privados.



Evolución ingresos y altas

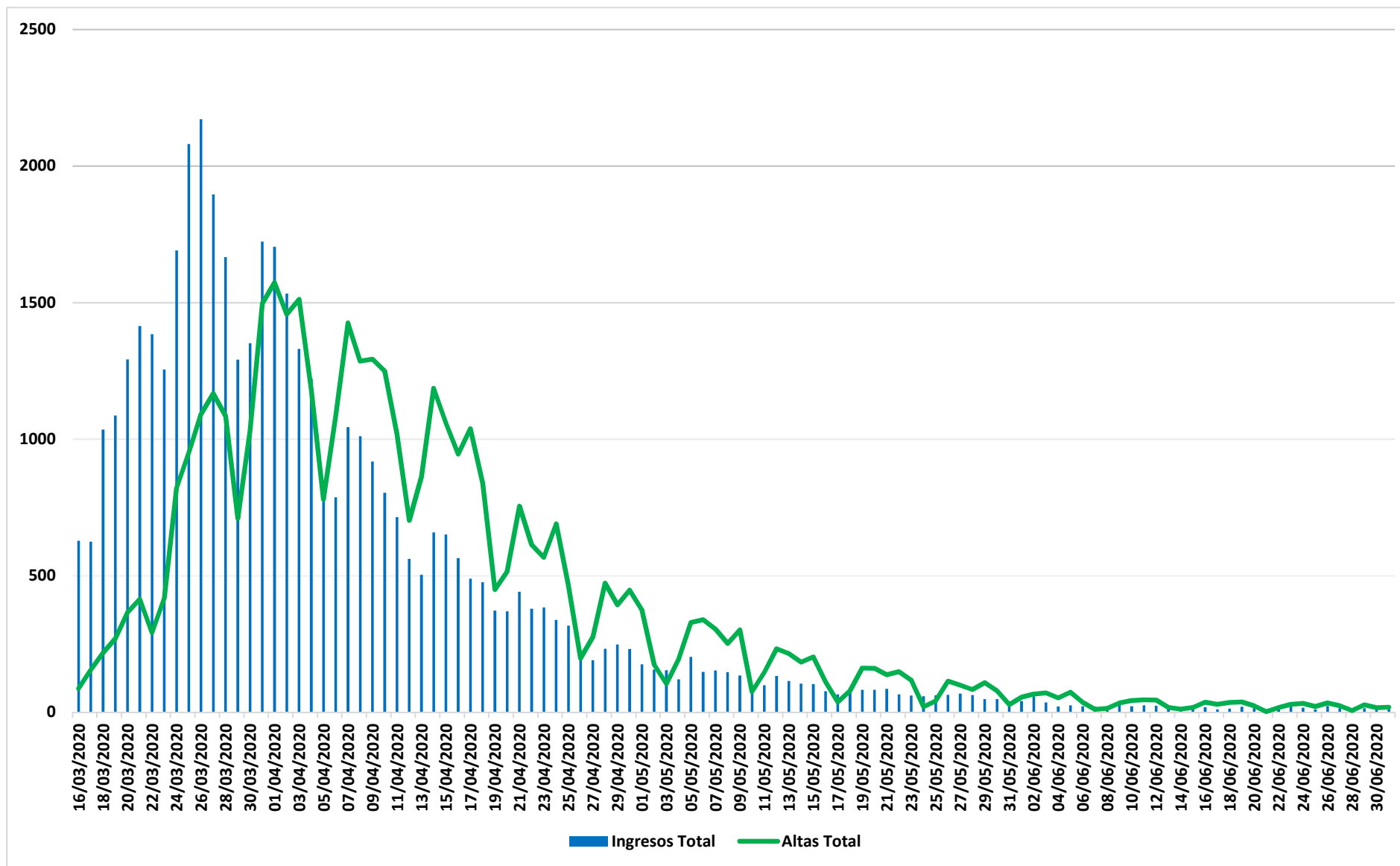

Fuente: SERMAS y hospitales privados.

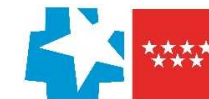

Situación epidemiológica COVID-19 30/06/2020

Comunidad de Madrid

Tasas de incidencia acumulada (últimos 14 días)

Municipios y Distritos (Madrid)

Casos confirmados/100.000 habitantes

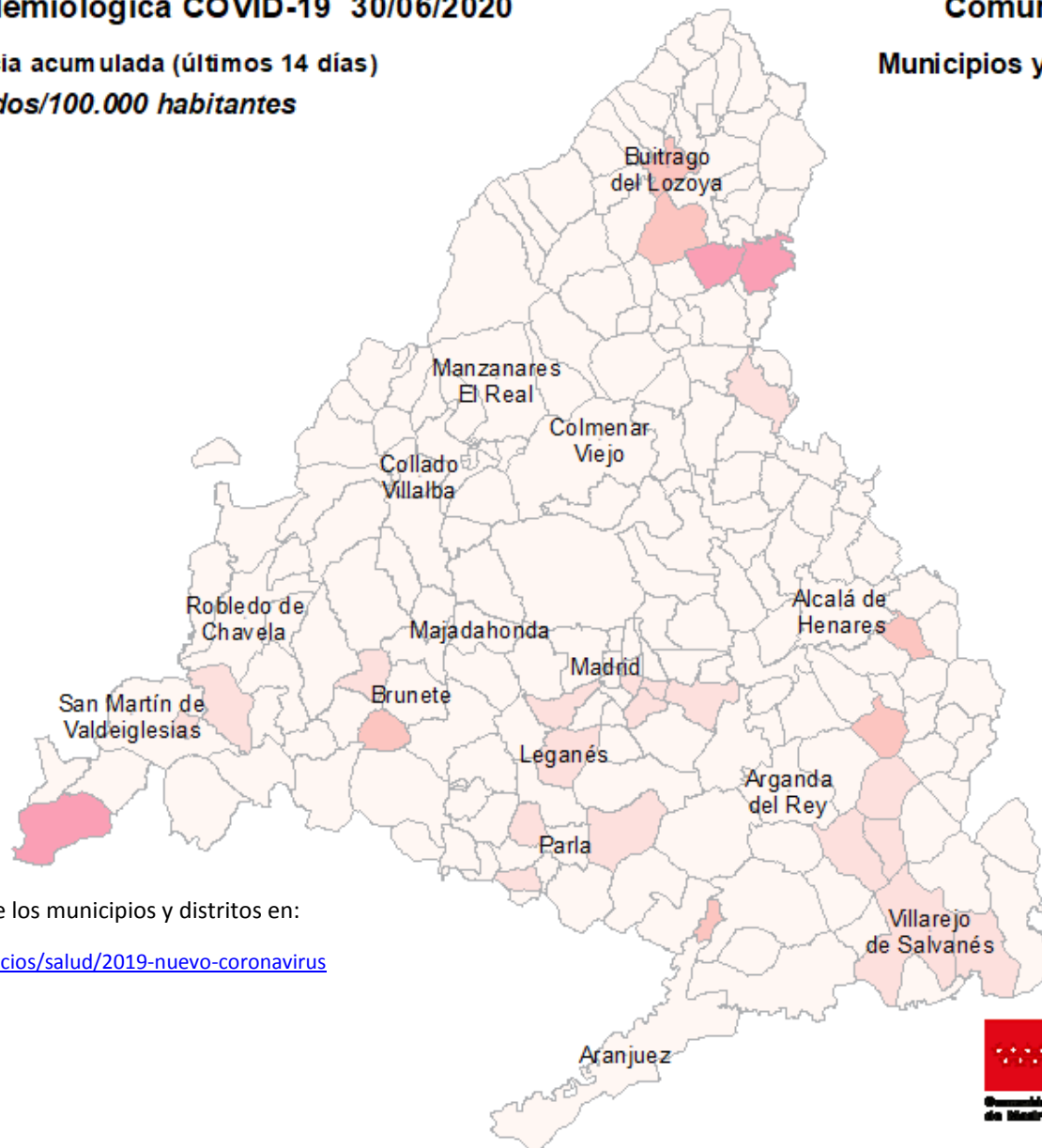
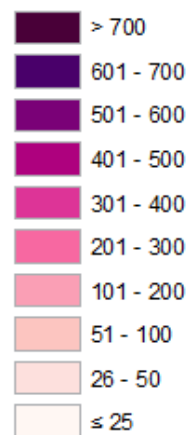

Consulta toda la información sobre los municipios y distritos en:

<https://www.comunidad.madrid/servicios/salud/2019-nuevo-coronavirus>

10 Km



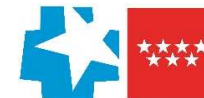

Situación epidemiológica COVID-19 30/06/2020

Tasas de incidencia acumulada (últimos 14 días)
Casos confirmados activos/100.000 habitantes

Comunidad de Madrid
Municipios y Distritos (Madrid)

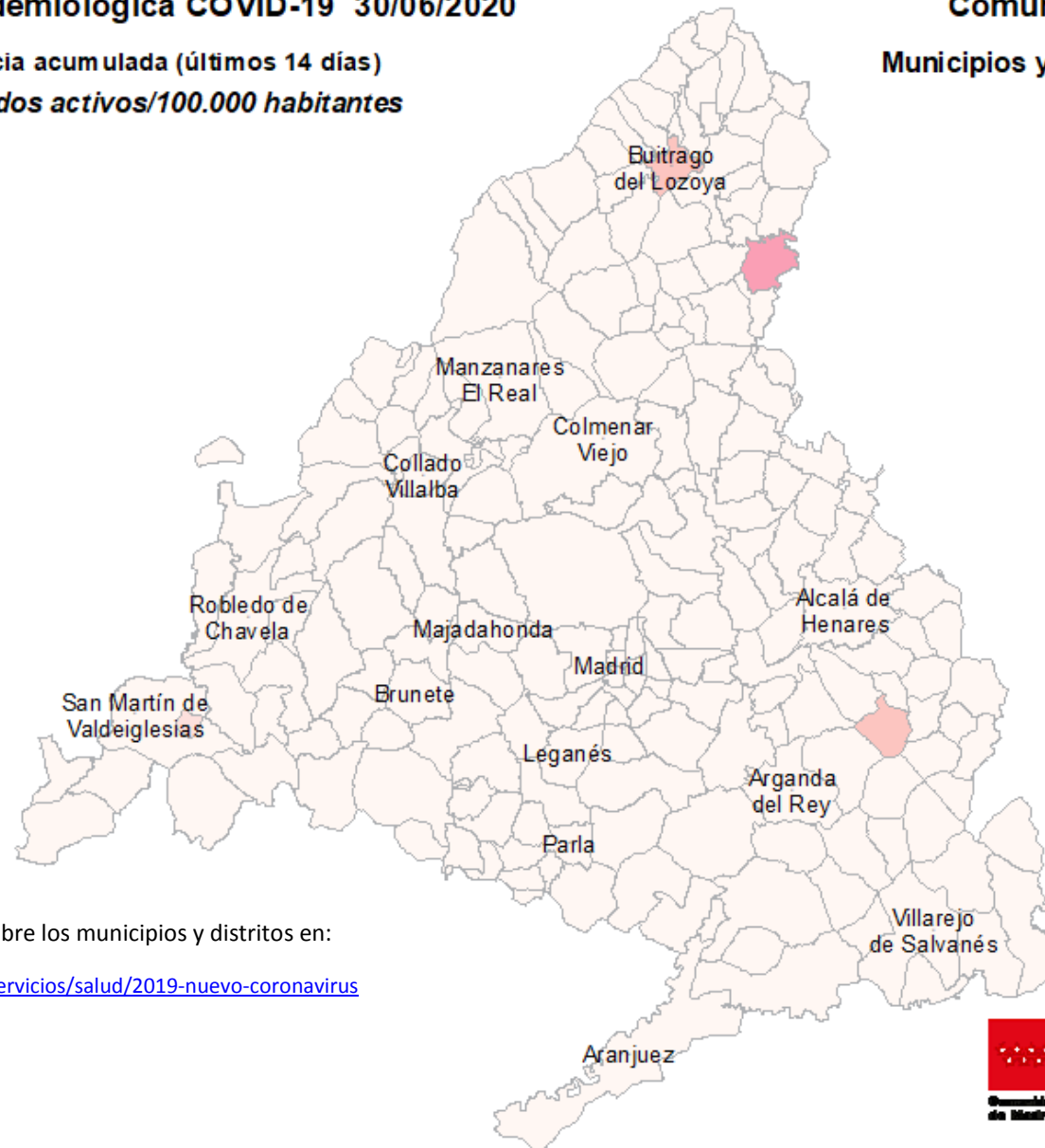
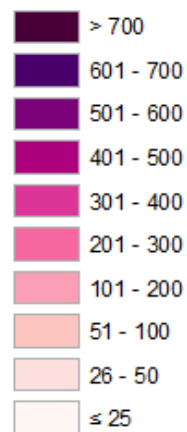

Consulta toda la información sobre los municipios y distritos en:

<https://www.comunidad.madrid/servicios/salud/2019-nuevo-coronavirus>

10 Km





Evolución fallecidos

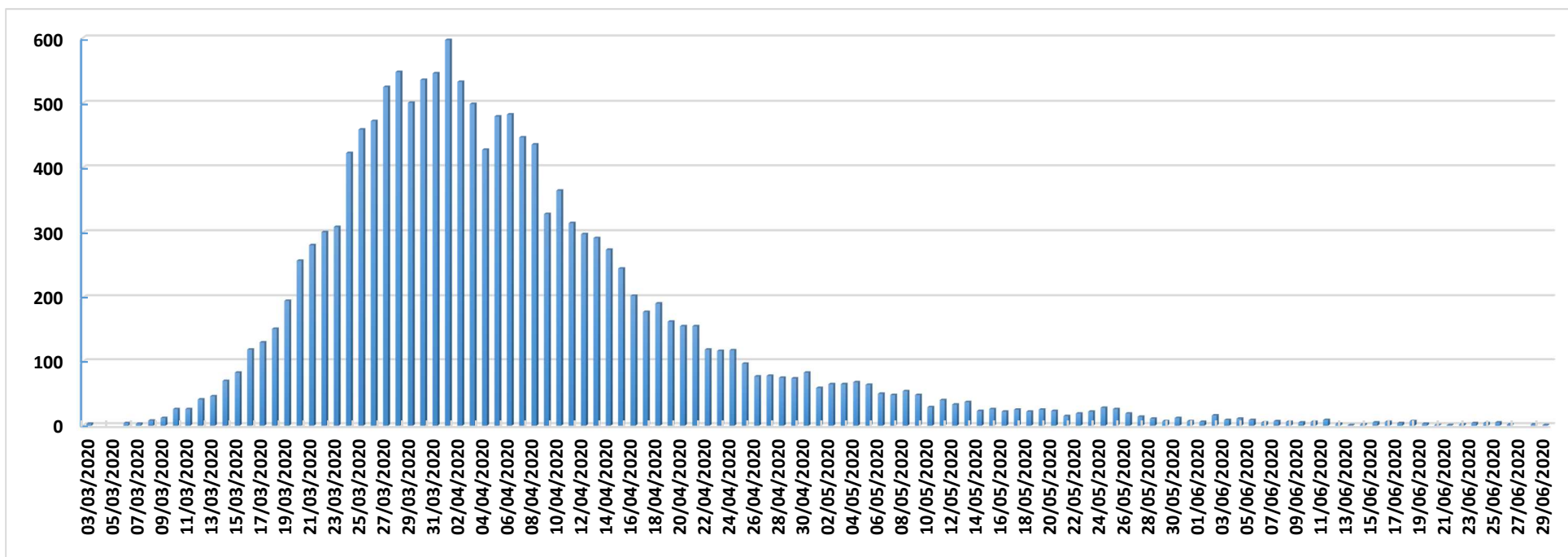

Datos Sanidad Mortuoria *	
Hospitales	9.369
Domicilios	913
Centros sociosanitarios	4.819
Otros lugares	28
Total	15.129

*Fallecidos con sospecha o con confirmación de Covid-19 según certificado de defunción.

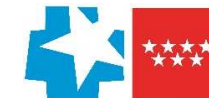

Fallecidos según edad y sexo

Edad	Mujeres	Hombres	Total
0-9	1	6	7
10-19	1	1	2
20-29	5	5	10
30-39	17	13	30
40-49	34	76	110
50-59	126	296	422
60-69	307	767	1.074
70-79	931	1.856	2.787
80-89	2.748	3.119	5.867
90>	2.922	1.612	4.534
Edad no confirmada*	134	152	286
Total general	7.226	7.903	15.129

*Sin fecha de nacimiento en el certificado de defunción

