



DATOS COVID-19 COMUNIDAD DE MADRID

01/07/2020.
(Datos cierre día anterior)

POSITIVOS PCR

238
(casos nuevos notificados incorporados)

33
(casos nuevos notificados de las últimas 24h)

74.122
(acumulados)

Fallecidos
Hospitales

3
(en el día)

9.196
(acumulado)

Datos sanidad
mortuoria.

Fallecidos*

4.816. Centros
socio-sanitarios

9.367. Hospitales

911. Domicilios.

28. otros lugares

15.122. (Total)

Pacientes
Hospitalizados

200
(ingresados en
el día)

43.657
(acumulados)

Pacientes en
UCI

65
(ingresados en
el día)

3.730
(acumulados)

Atención
domiciliaria por
Atención primaria

1.261
(seguimiento en el
día)

325.870
(acumulados)

Altas
Hospitalarias

17
(en el día)

43.085
(acumuladas)

Casos positivos de Covid-19 confirmados por PCR

La Comunidad de Madrid consolida diariamente la serie de casos confirmados por PCR, asignando a los casos nuevos notificados la fecha en la que se toma la muestra. Se realiza una actualización diaria de la serie de casos que se adjunta.

Fecha Notificación	Total Diario	Total Acumulado	Fecha Notificación	Total Diario	Total Acumulado	Fecha Notificación	Total Diario	Total Acumulado
25/02/2020	2	2	09/04/2020	974	52337	23/05/2020	47	70382
26/02/2020	4	6	10/04/2020	889	53226	24/05/2020	22	70404
27/02/2020	4	10	11/04/2020	559	53785	25/05/2020	114	70518
28/02/2020	10	20	12/04/2020	359	54144	26/05/2020	188	70706
29/02/2020	7	27	13/04/2020	1062	55206	27/05/2020	163	70869
01/03/2020	26	53	14/04/2020	1167	56373	28/05/2020	157	71026
02/03/2020	45	98	15/04/2020	953	57326	29/05/2020	179	71205
03/03/2020	46	144	16/04/2020	899	58225	30/05/2020	59	71264
04/03/2020	58	202	17/04/2020	889	59114	31/05/2020	73	71337
05/03/2020	114	316	18/04/2020	508	59622	01/06/2020	129	71466
06/03/2020	204	520	19/04/2020	216	59838	02/06/2020	179	71645
07/03/2020	225	745	20/04/2020	705	60543	03/06/2020	229	71874
08/03/2020	272	1017	21/04/2020	686	61229	04/06/2020	179	72053
09/03/2020	507	1524	22/04/2020	762	61991	05/06/2020	148	72201
10/03/2020	710	2234	23/04/2020	497	62488	06/06/2020	94	72295
11/03/2020	738	2972	24/04/2020	597	63085	07/06/2020	19	72314
12/03/2020	797	3769	25/04/2020	262	63347	08/06/2020	109	72423
13/03/2020	955	4724	26/04/2020	138	63485	09/06/2020	120	72543
14/03/2020	904	5628	27/04/2020	641	64126	10/06/2020	122	72665
15/03/2020	818	6446	28/04/2020	563	64689	11/06/2020	132	72797
16/03/2020	1274	7720	29/04/2020	439	65128	12/06/2020	163	72960
17/03/2020	1971	9691	30/04/2020	338	65466	13/06/2020	27	72987
18/03/2020	1772	11463	01/05/2020	159	65625	14/06/2020	16	73003
19/03/2020	2066	13529	02/05/2020	128	65753	15/06/2020	136	73139
20/03/2020	2353	15882	03/05/2020	129	65882	16/06/2020	100	73239
21/03/2020	1690	17572	04/05/2020	422	66304	17/06/2020	105	73344
22/03/2020	1519	19091	05/05/2020	387	66691	18/06/2020	139	73483
23/03/2020	2722	21813	06/05/2020	355	67046	19/06/2020	126	73609
24/03/2020	2927	24740	07/05/2020	323	67369	20/06/2020	37	73646
25/03/2020	3000	27740	08/05/2020	311	67680	21/06/2020	24	73670
26/03/2020	3408	31148	09/05/2020	97	67777	22/06/2020	37	73707
27/03/2020	2412	33560	10/05/2020	64	67841	23/06/2020	79	73786
28/03/2020	1043	34603	11/05/2020	318	68159	24/06/2020	55	73841
29/03/2020	880	35483	12/05/2020	277	68436	25/06/2020	86	73927
30/03/2020	2575	38058	13/05/2020	274	68710	26/06/2020	80	74007
31/03/2020	1851	39909	14/05/2020	286	68996	27/06/2020	25	74032
01/04/2020	1827	41736	15/05/2020	199	69195	28/06/2020	10	74042
02/04/2020	1863	43599	16/05/2020	29	69224	29/06/2020	47	74089
03/04/2020	1783	45382	17/05/2020	50	69274	30/06/2020	33	74122
04/04/2020	911	46293	18/05/2020	231	69505			
05/04/2020	540	46833	19/05/2020	242	69747			
06/04/2020	1613	48446	20/05/2020	236	69983			
07/04/2020	1445	49891	21/05/2020	173	70156			
08/04/2020	1472	51363	22/05/2020	179	70335			



Evolución casos positivos de Covid-19 notificados por PCR

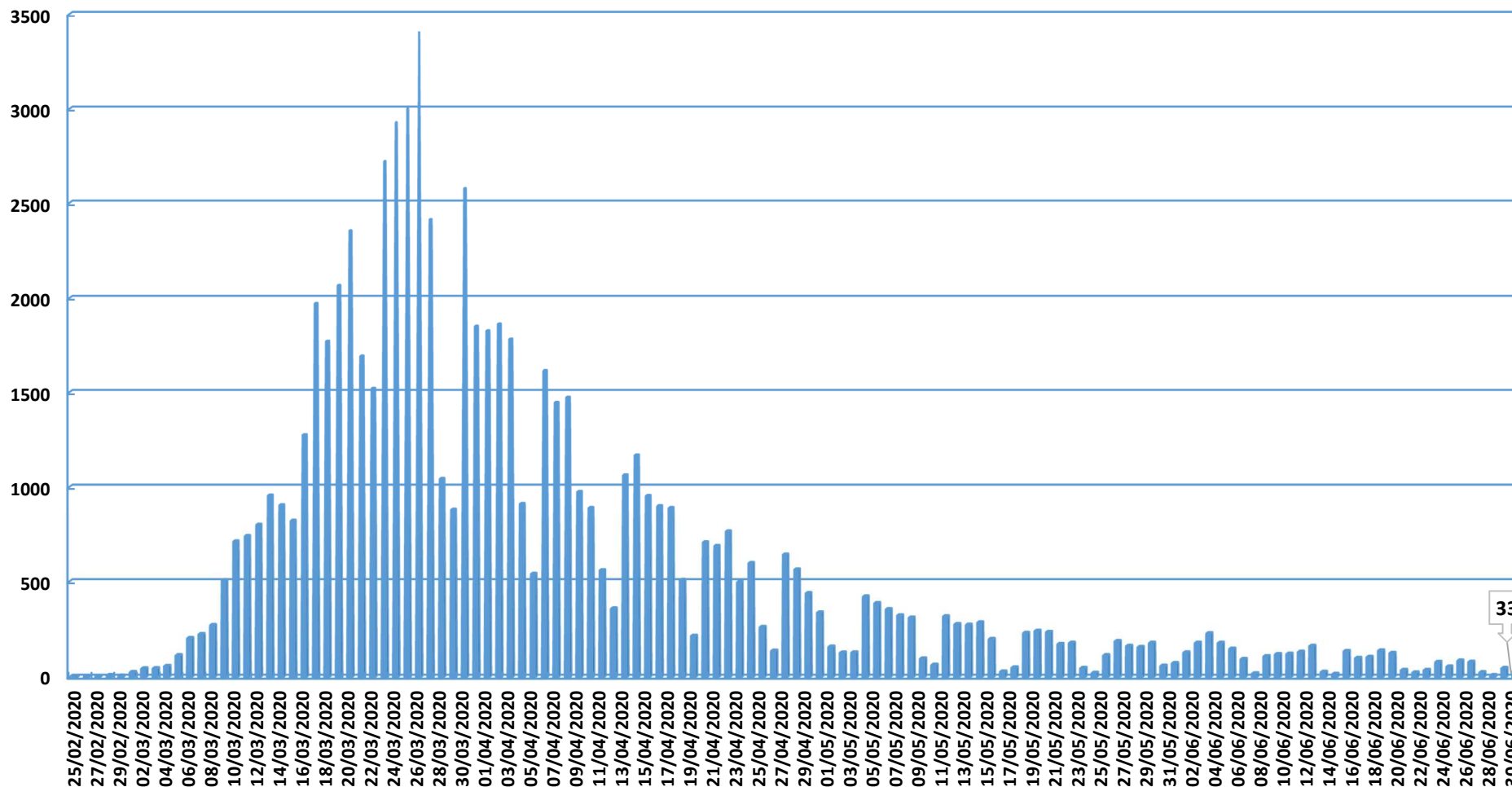

Fuente: Dirección General de Salud Pública.



Evolución casos hospitalizados y UCI

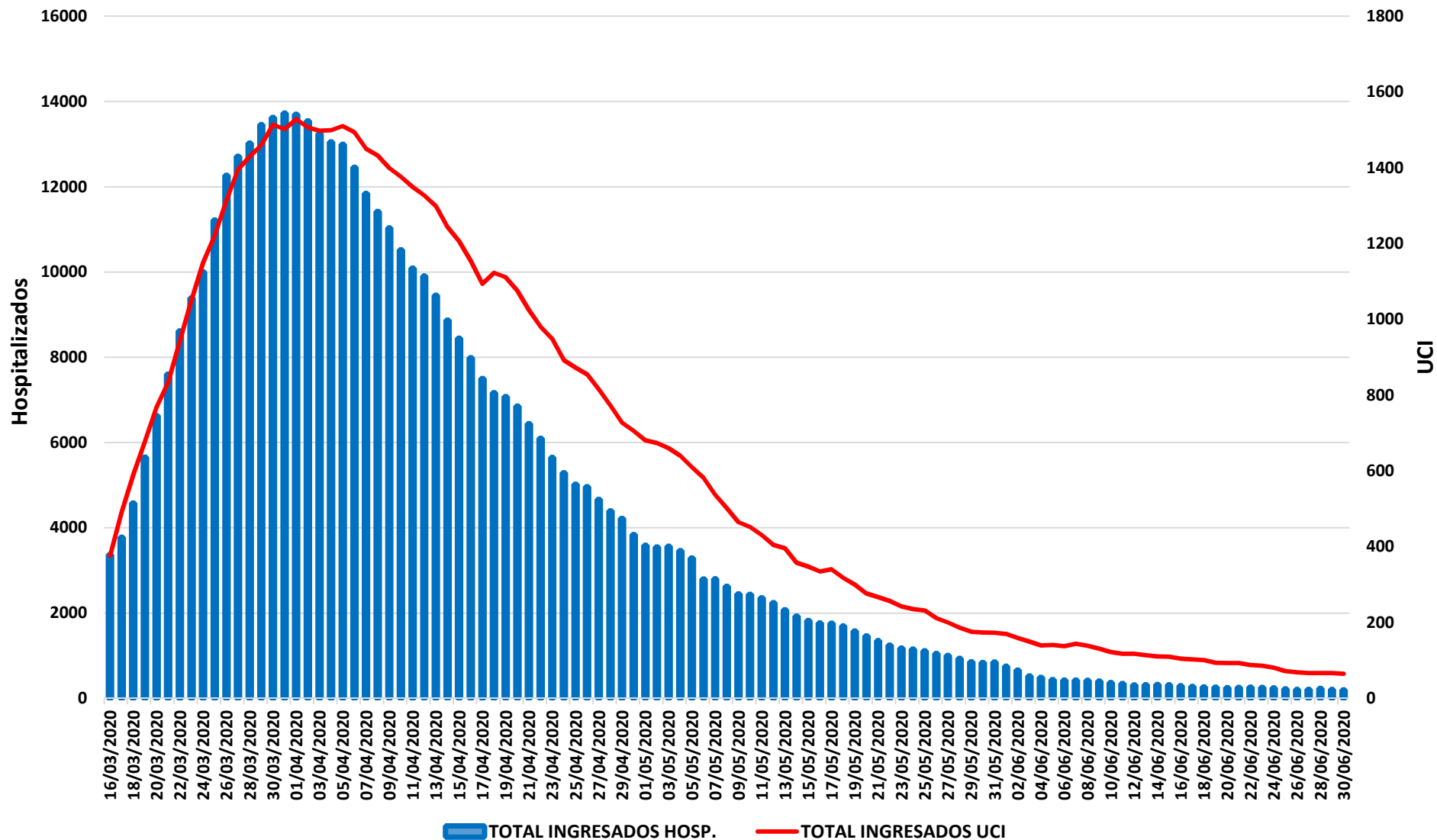

Fuente: SERMAS y hospitales privados.



Evolución ingresos y altas

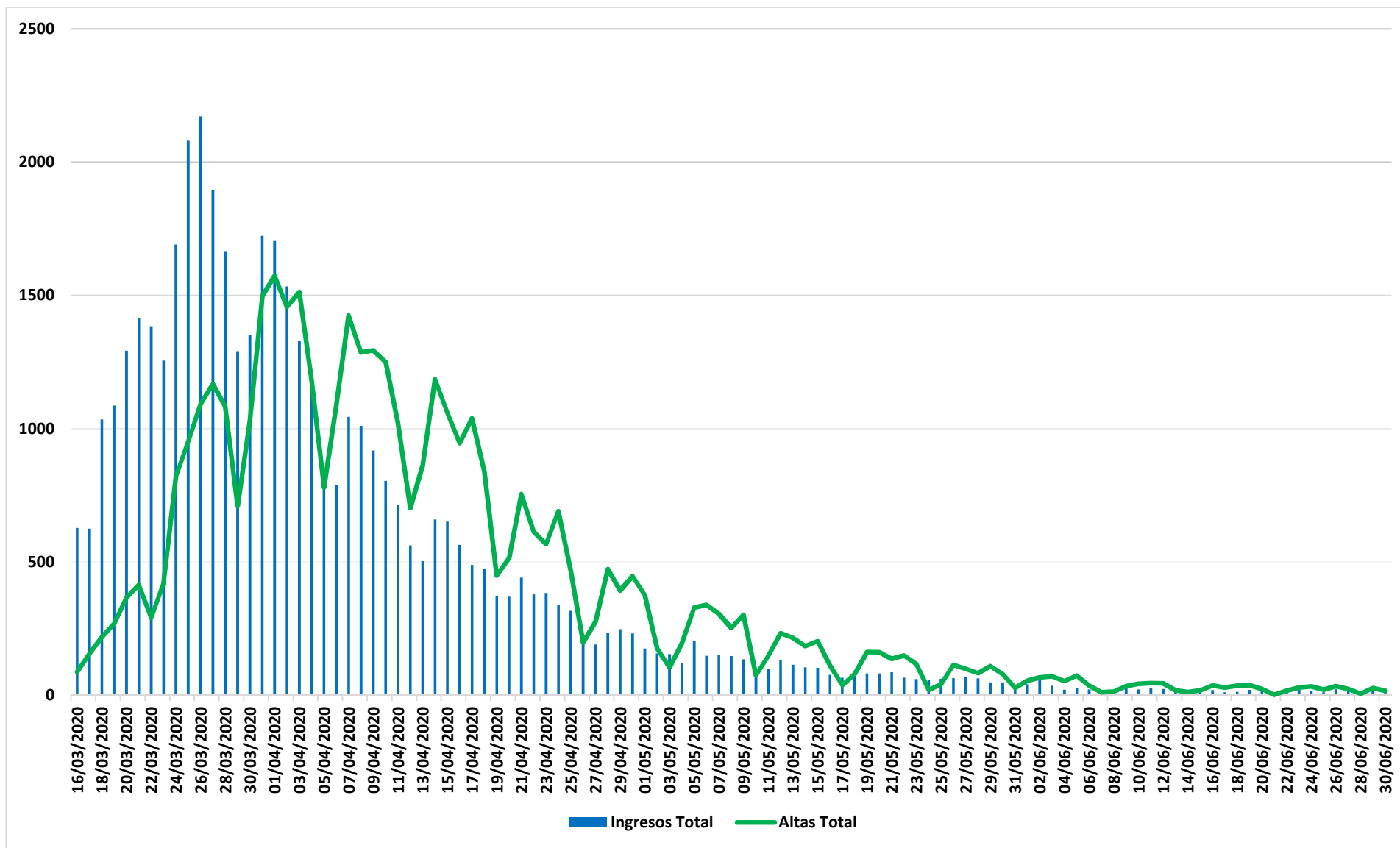

Fuente: SERMAS y hospitales privados.

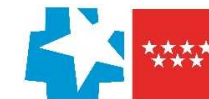

Situación epidemiológica COVID-19 30/06/2020

Comunidad de Madrid

Tasas de incidencia acumulada (últimos 14 días)

Municipios y Distritos (Madrid)

Casos confirmados/100.000 habitantes

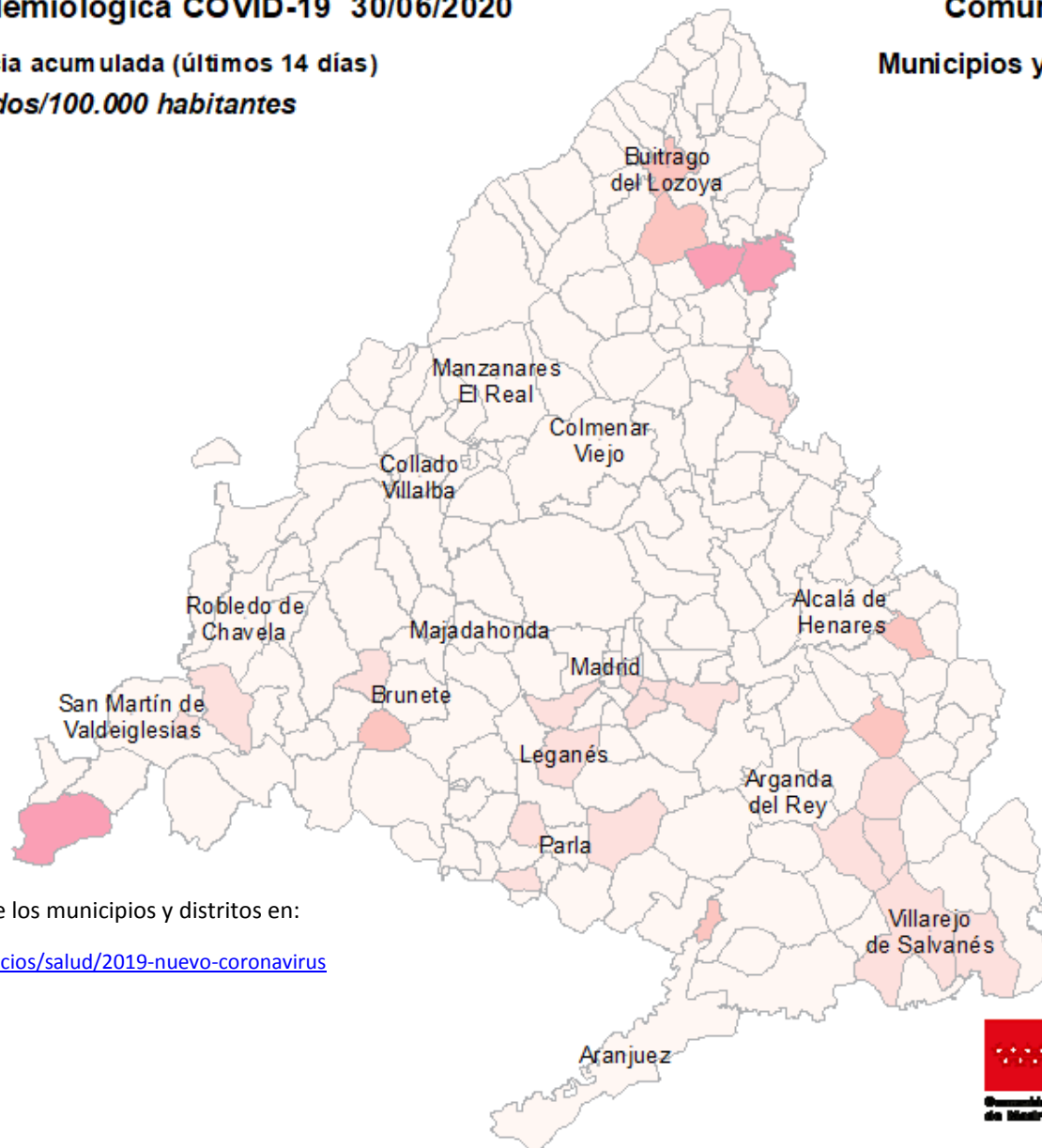
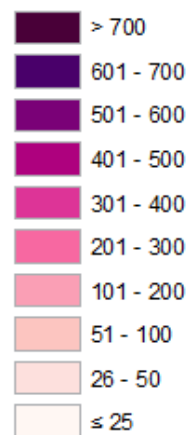

Consulta toda la información sobre los municipios y distritos en:

<https://www.comunidad.madrid/servicios/salud/2019-nuevo-coronavirus>

10 Km



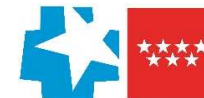

Situación epidemiológica COVID-19 30/06/2020

Tasas de incidencia acumulada (últimos 14 días)
Casos confirmados activos/100.000 habitantes

Comunidad de Madrid
Municipios y Distritos (Madrid)

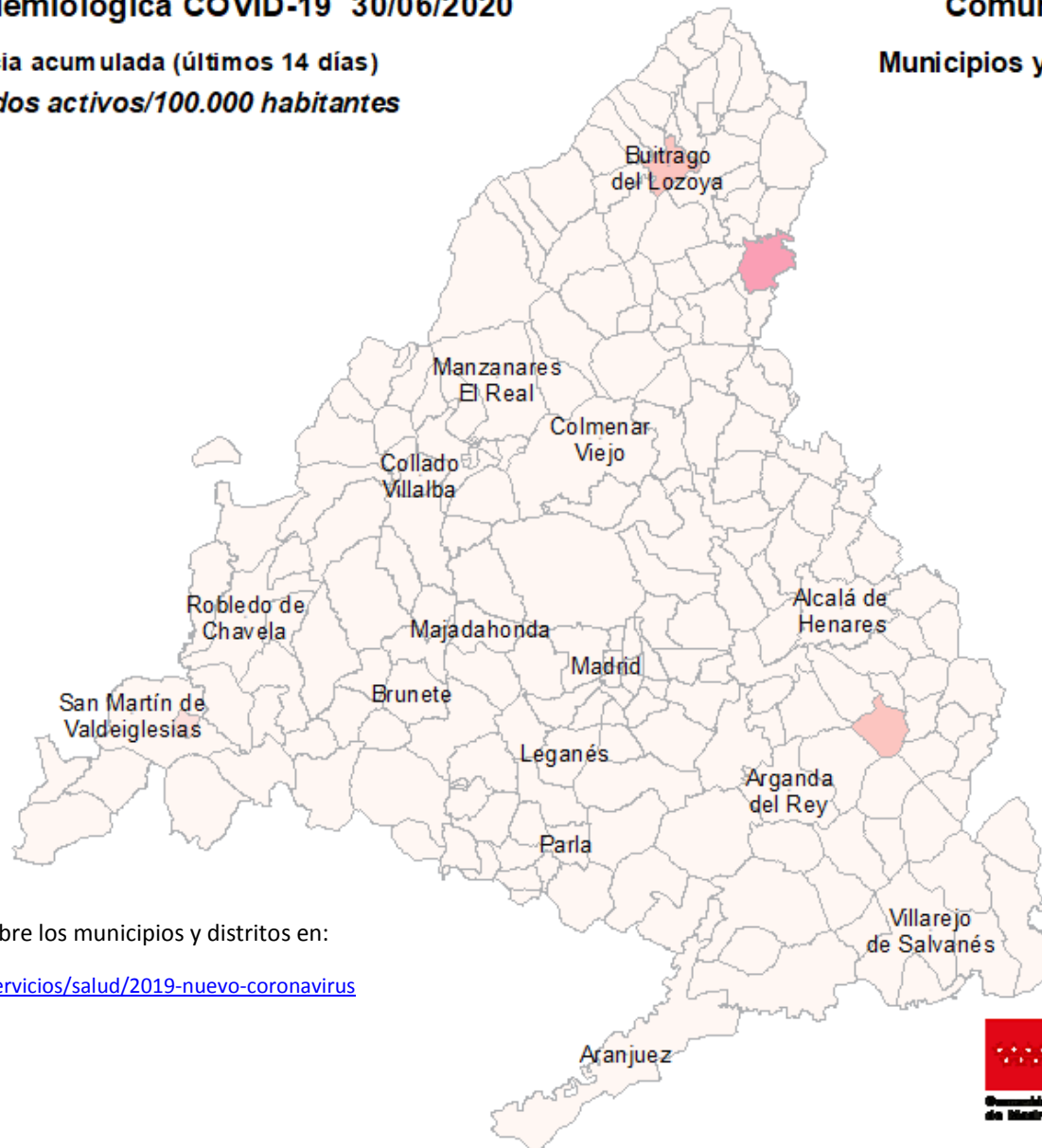
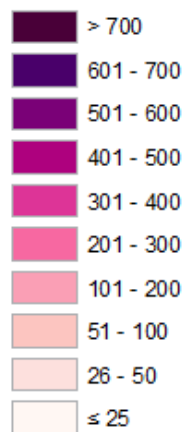

Consulta toda la información sobre los municipios y distritos en:

<https://www.comunidad.madrid/servicios/salud/2019-nuevo-coronavirus>

10 Km



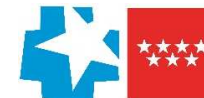

Evolución fallecidos

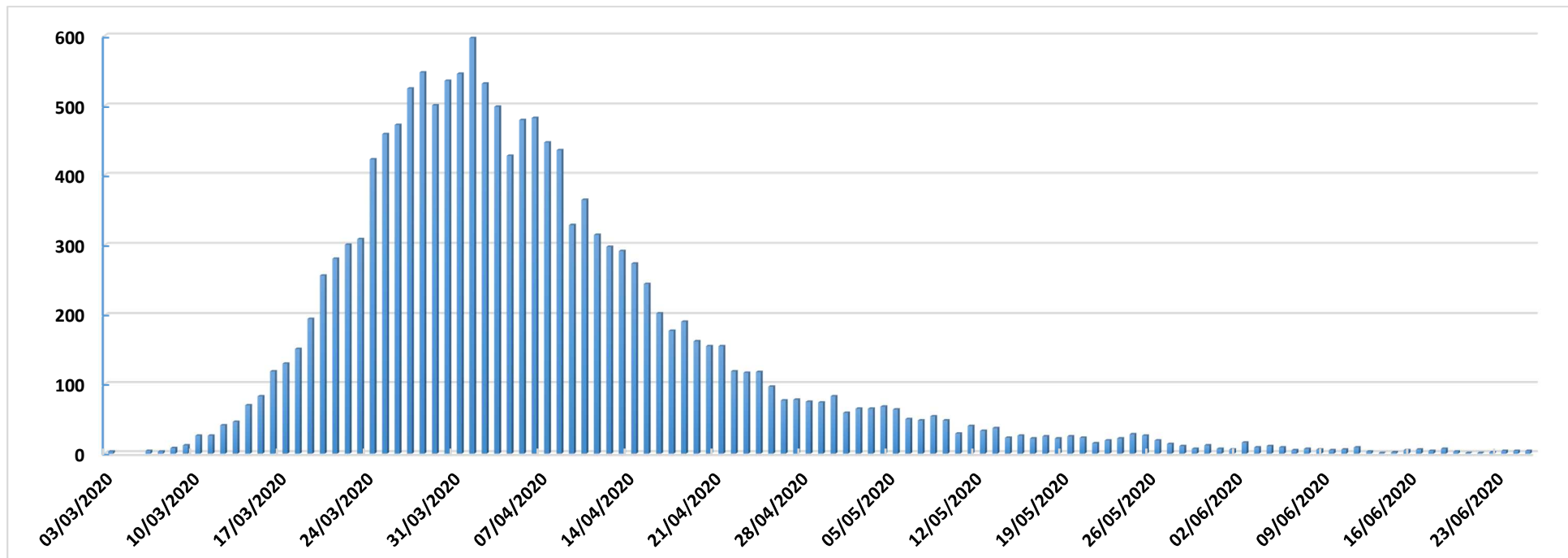

Datos Sanidad Mortuoria *	
Hospitales	9.367
Domicilios	911
Centros sociosanitarios	4.816
Otros lugares	28
Total	15.122

*Fallecidos con sospecha o con confirmación de Covid-19 según certificado de defunción.

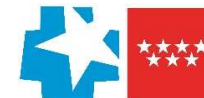

Fallecidos según edad y sexo

Edad	Mujeres	Hombres	Total
0-9	1	6	7
10-19	1	1	2
20-29	5	5	10
30-39	17	13	30
40-49	34	76	110
50-59	126	296	422
60-69	306	767	1.073
70-79	931	1.856	2.787
80-89	2.747	3.117	5.864
90>	2.921	1.610	4.531
Edad no confirmada*	134	152	286
Total general	7.223	7.899	15.122

*Sin fecha de nacimiento en el certificado de defunción

