



DATOS COVID-19 COMUNIDAD DE MADRID

29/06/2020.
(Datos cierre día anterior)

POSITIVOS PCR

160

(casos nuevos notificados incorporados)

2

(casos nuevos notificados de las últimas 24h)

73.665

(acumulados)

Fallecidos
Hospitales

4

(en el día)

9.193

(acumulado)

Datos sanidad
mortuoria.

Fallecidos*

4.815. Centros
socio-sanitarios

9.357. Hospitales

911. Domicilios.

28. otros lugares

15.111. (Total)

Pacientes
Hospitalizados

223

(ingresados en
el día)

43.636

(acumulados)

Pacientes en
UCI

67

(ingresados en
el día)

3.726

(acumulados)

Atención
domiciliaria por
Atención primaria

1.358

(seguimiento en el
día)

325.835

(total pacientes en
seguimiento)

Altas
Hospitalarias

6

(en el día)

43.041

(acumuladas)

Casos positivos de Covid-19 notificados por PCR

La Comunidad de Madrid consolida diariamente la serie de casos confirmados por PCR, asignando a los casos nuevos notificados la fecha en la que se toma la muestra. Se realiza una actualización diaria de la serie de casos que se adjunta.

Fecha Notificación	Total Diario	Total Acumulado	Fecha Notificación	Total Diario	Total Acumulado	Fecha Notificación	Total Diario	Total Acumulado
25/02/2020	2	2	07/04/2020	1431	49771	19/05/2020	242	69438
26/02/2020	4	6	08/04/2020	1467	51238	20/05/2020	234	69672
27/02/2020	4	10	09/04/2020	973	52211	21/05/2020	173	69845
28/02/2020	10	20	10/04/2020	884	53095	22/05/2020	178	70023
29/02/2020	7	27	11/04/2020	559	53654	23/05/2020	47	70070
01/03/2020	26	53	12/04/2020	359	54013	24/05/2020	22	70092
02/03/2020	45	98	13/04/2020	1052	55065	25/05/2020	112	70204
03/03/2020	46	144	14/04/2020	1161	56226	26/05/2020	188	70392
04/03/2020	58	202	15/04/2020	941	57167	27/05/2020	160	70552
05/03/2020	114	316	16/04/2020	890	58057	28/05/2020	156	70708
06/03/2020	204	520	17/04/2020	878	58935	29/05/2020	179	70887
07/03/2020	224	744	18/04/2020	508	59443	30/05/2020	59	70946
08/03/2020	271	1015	19/04/2020	215	59658	31/05/2020	72	71018
09/03/2020	507	1522	20/04/2020	697	60355	01/06/2020	130	71148
10/03/2020	710	2232	21/04/2020	680	61035	02/06/2020	179	71327
11/03/2020	738	2970	22/04/2020	755	61790	03/06/2020	227	71554
12/03/2020	796	3766	23/04/2020	484	62274	04/06/2020	178	71732
13/03/2020	951	4717	24/04/2020	581	62855	05/06/2020	148	71880
14/03/2020	904	5621	25/04/2020	261	63116	06/06/2020	94	71974
15/03/2020	818	6439	26/04/2020	138	63254	07/06/2020	19	71993
16/03/2020	1272	7711	27/04/2020	633	63887	08/06/2020	109	72102
17/03/2020	1965	9676	28/04/2020	552	64439	09/06/2020	120	72222
18/03/2020	1769	11445	29/04/2020	432	64871	10/06/2020	122	72344
19/03/2020	2063	13508	30/04/2020	332	65203	11/06/2020	131	72475
20/03/2020	2351	15859	01/05/2020	157	65360	12/06/2020	162	72637
21/03/2020	1690	17549	02/05/2020	128	65488	13/06/2020	27	72664
22/03/2020	1518	19067	03/05/2020	129	65617	14/06/2020	16	72680
23/03/2020	2718	21785	04/05/2020	414	66031	15/06/2020	134	72814
24/03/2020	2921	24706	05/05/2020	377	66408	16/06/2020	98	72912
25/03/2020	2990	27696	06/05/2020	345	66753	17/06/2020	103	73015
26/03/2020	3406	31102	07/05/2020	317	67070	18/06/2020	137	73152
27/03/2020	2401	33503	08/05/2020	309	67379	19/06/2020	123	73275
28/03/2020	1042	34545	09/05/2020	96	67475	20/06/2020	37	73312
29/03/2020	878	35423	10/05/2020	64	67539	21/06/2020	25	73337
30/03/2020	2569	37992	11/05/2020	318	67857	22/06/2020	36	73373
31/03/2020	1845	39837	12/05/2020	276	68133	23/06/2020	78	73451
01/04/2020	1819	41656	13/05/2020	273	68406	24/06/2020	49	73500
02/04/2020	1857	43513	14/05/2020	283	68689	25/06/2020	84	73584
03/04/2020	1773	45286	15/05/2020	199	68888	26/06/2020	64	73648
04/04/2020	910	46196	16/05/2020	29	68917	27/06/2020	15	73663
05/04/2020	538	46734	17/05/2020	49	68966	28/06/2020	2	73665
06/04/2020	1606	48340	18/05/2020	230	69196			



Evolución casos positivos de Covid-19 notificados por PCR

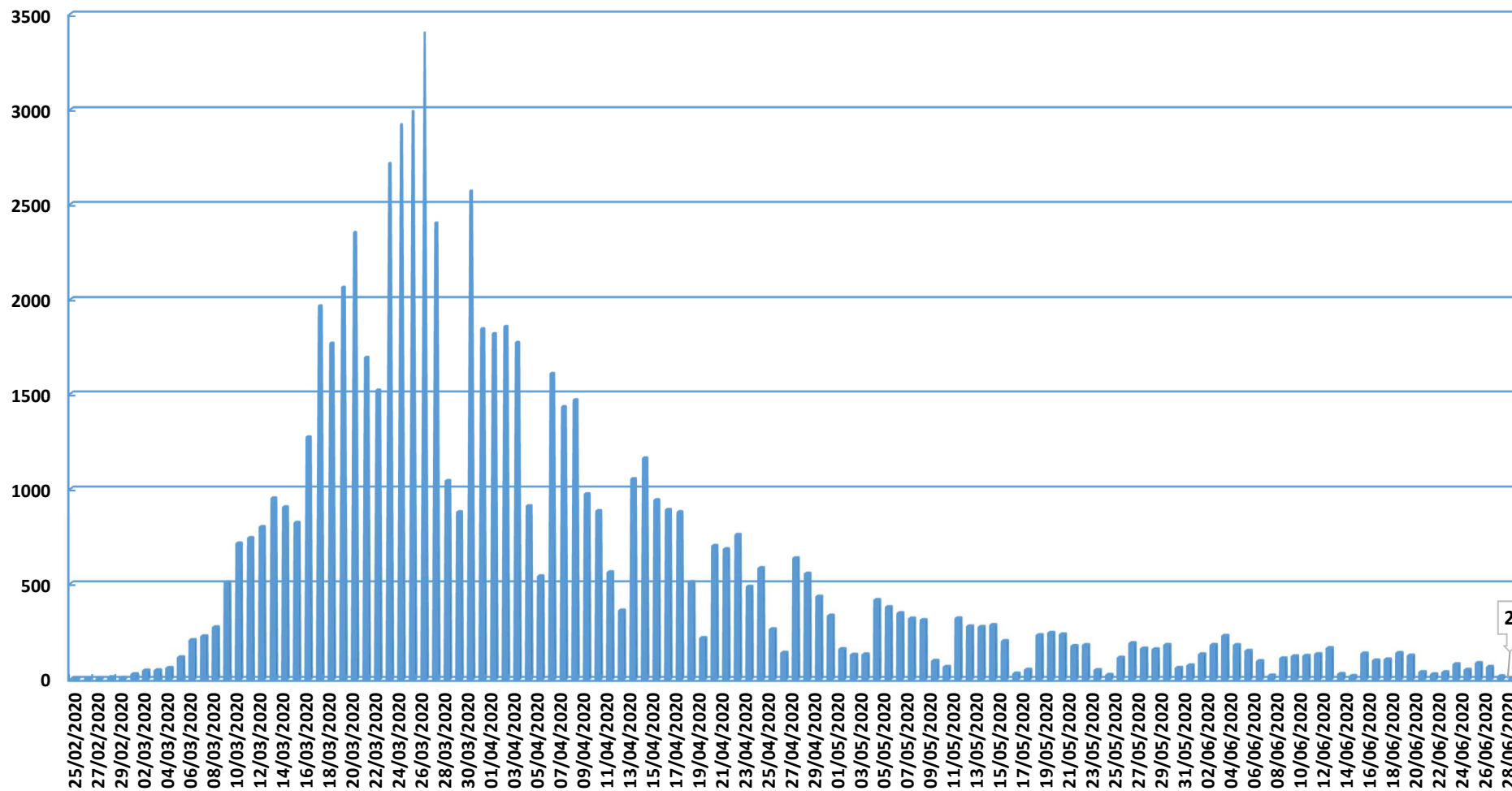

Fuente: Dirección General de Salud Pública.



Evolución casos hospitalizados y UCI

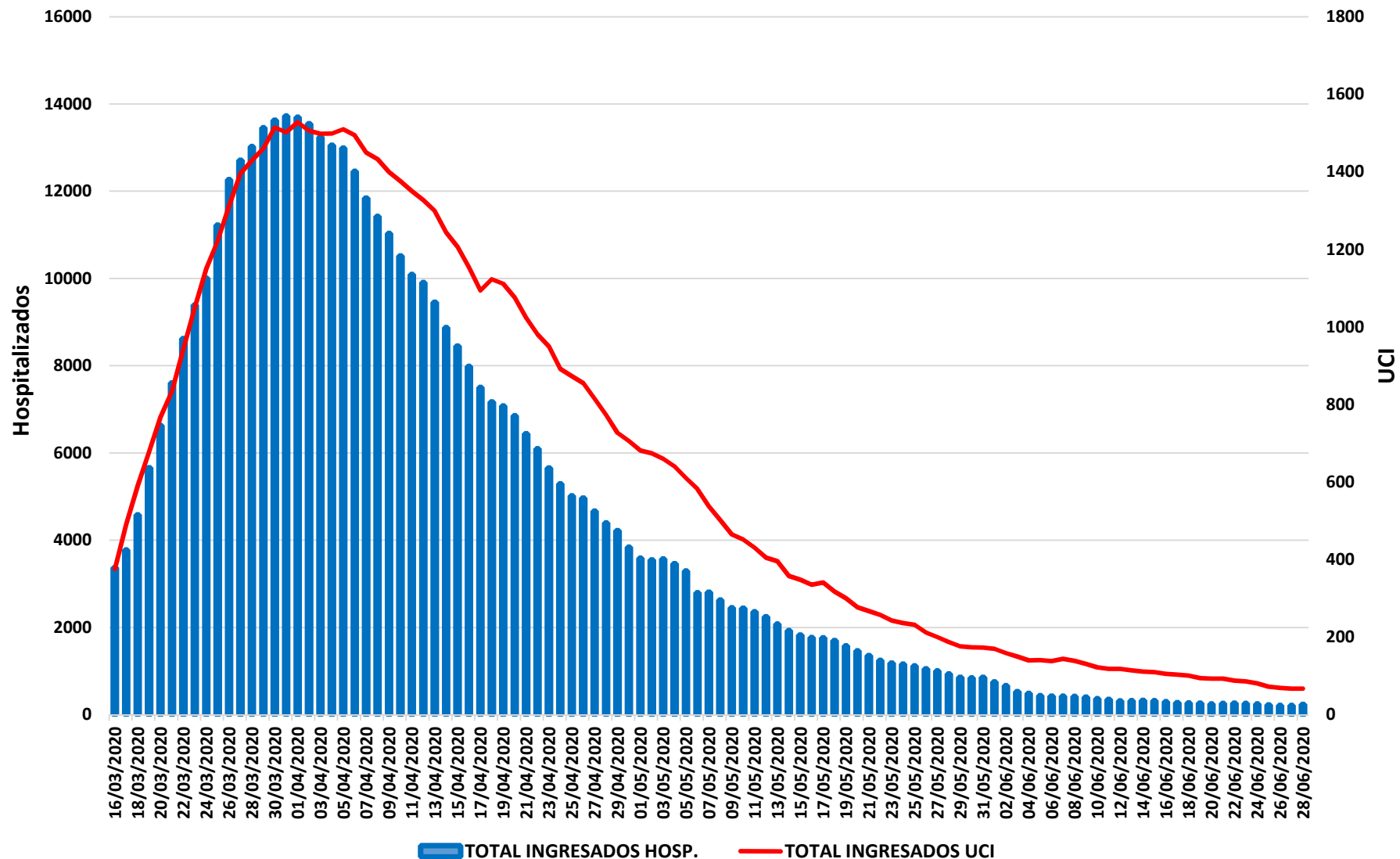

Fuente: SERMAS y hospitales privados.



Evolución ingresos y altas

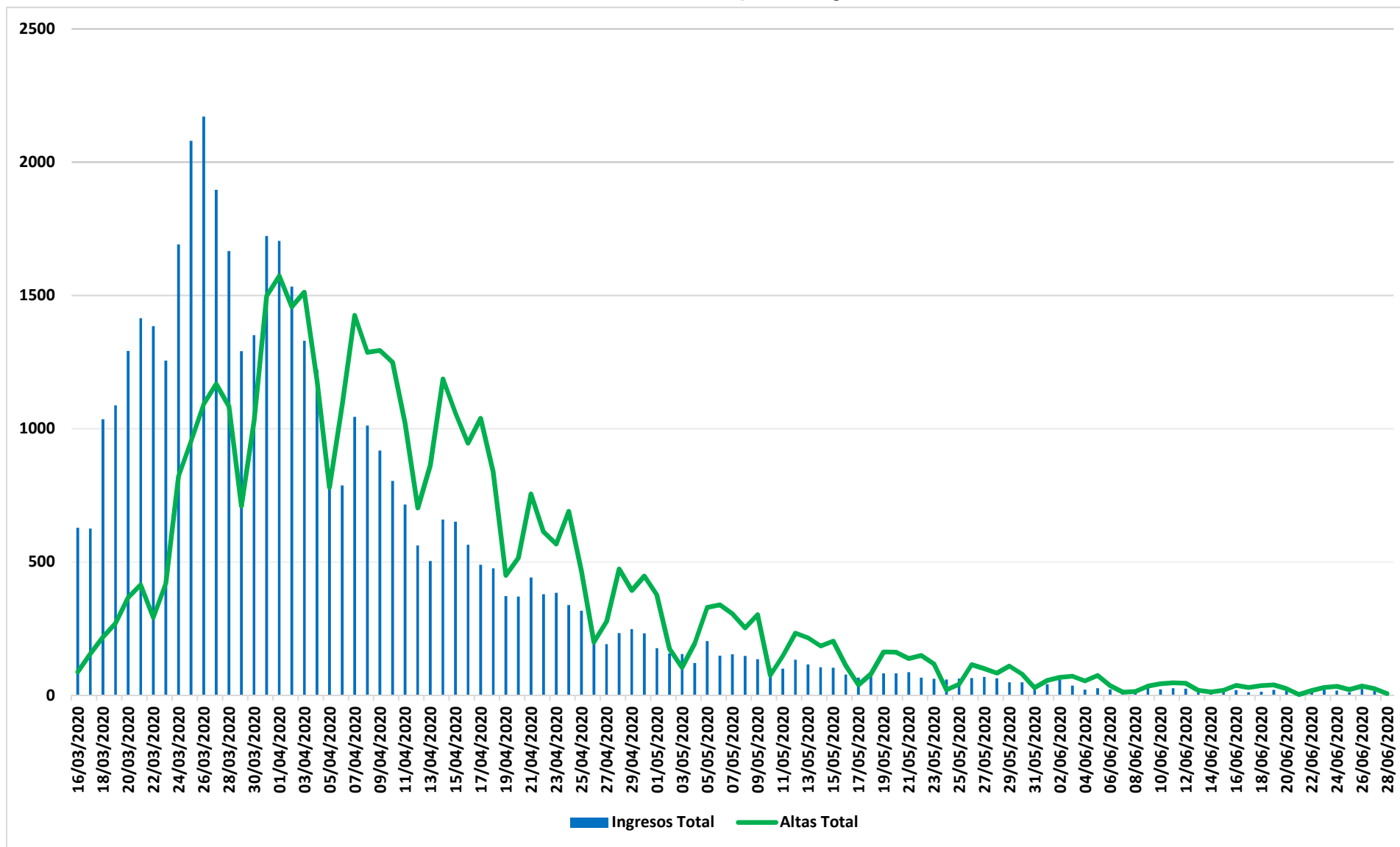

Fuente: SERMAS y hospitales privados.

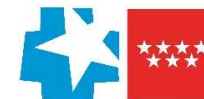

Situación epidemiológica COVID-19 29/06/2020

Comunidad de Madrid

Municipios y Distritos (Madrid)

Tasa de incidencia acumulada (últimos 14 días)

Casos confirmados/100.000 habitantes

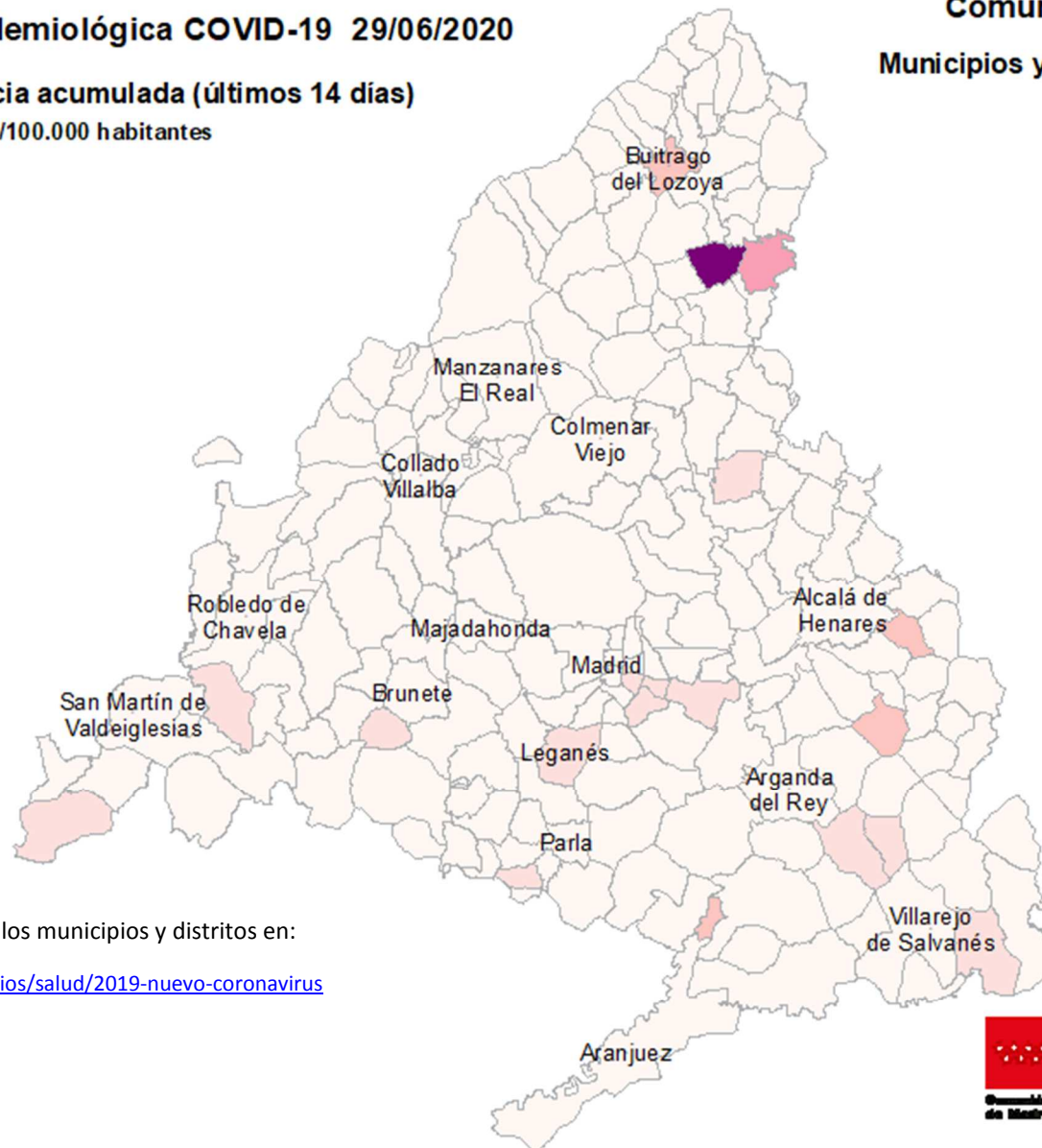

Consulta toda la información sobre los municipios y distritos en:

<https://www.comunidad.madrid/servicios/salud/2019-nuevo-coronavirus>

10 Km



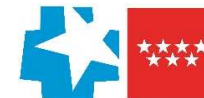

Evolución fallecidos

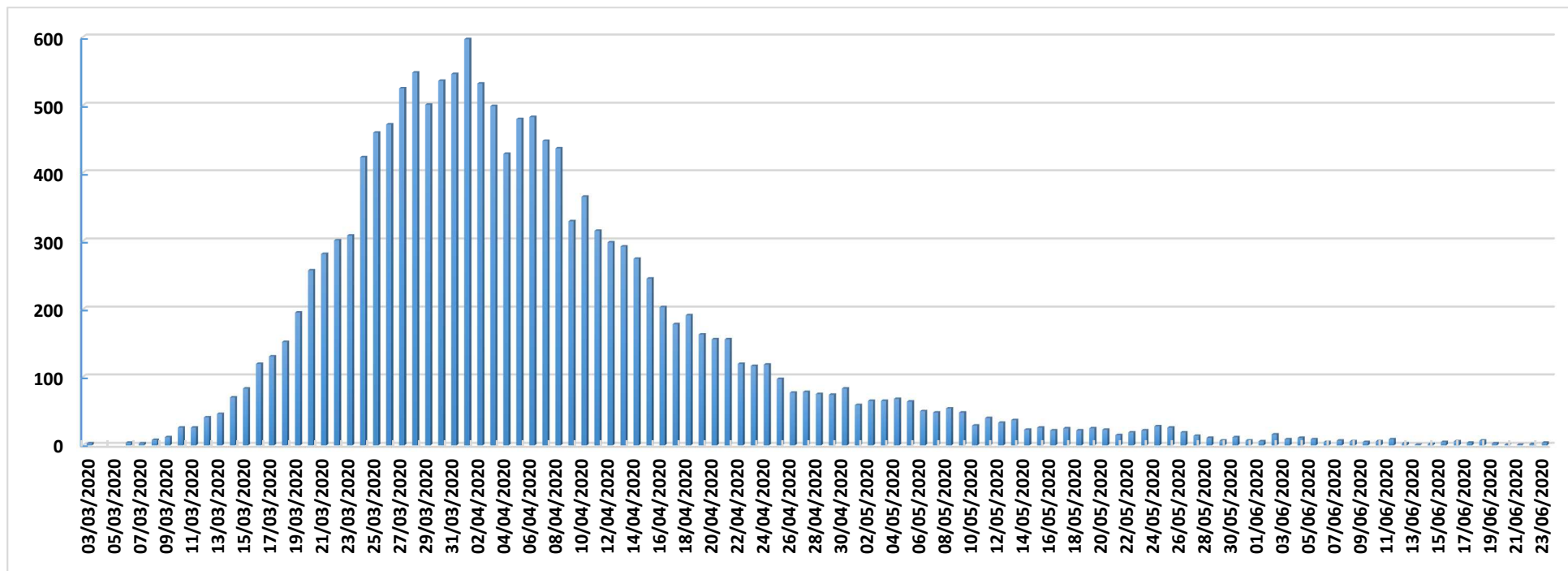

Datos Sanidad Mortuoria *	
Hospitales	9.357
Domicilios	911
Centros sociosanitarios	4.815
Otros lugares	28
Total	15.111

*Fallecidos con sospecha o con confirmación de Covid-19 según certificado de defunción.

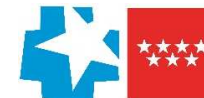

Fallecidos según edad y sexo

Edad	Mujeres	Hombres	Total
0-9	1	6	7
10-19	1	1	2
20-29	5	5	10
30-39	17	13	30
40-49	34	76	110
50-59	126	296	422
60-69	306	766	1.072
70-79	930	1.852	2.782
80-89	2.744	3.115	5.859
90>	2.921	1.610	4.531
Edad no confirmada*	134	152	286
Total general	7.219	7.892	15.111

*Sin fecha de nacimiento en el certificado de defunción

