



DATOS COVID-19 COMUNIDAD DE MADRID

28/06/2020.
(Datos cierre día anterior)

POSITIVOS PCR

132

(casos nuevos notificados incorporados)

15

(casos nuevos notificados de las últimas 24h)

73.505

(acumulados)

**Fallecidos
Hospitales**

0

(en el día)

9.189

(acumulado)

**Datos sanidad
mortuoria.**

Fallecidos*

4.815. Centros
socio-sanitarios

9.351. Hospitales

910. Domicilios.

28. otros lugares

15.104. (Total)

**Pacientes
Hospitalizados**

211

(ingresados en
el día)

43.624

(acumulados)

**Pacientes en
UCI**

67

(ingresados en
el día)

3.726

(acumulados)

**Atención
domiciliaria por
Atención primaria**

1.506

(seguimiento en el
día)

325.820

(total pacientes en
seguimiento)

**Altas
Hospitalarias**

24

(en el día)

43.035

(acumuladas)

Casos positivos de Covid-19 notificados por PCR

La Comunidad de Madrid consolida diariamente la serie de casos confirmados por PCR, asignando a los casos nuevos notificados la fecha en la que se toma la muestra. Se realiza una actualización diaria de la serie de casos que se adjunta.

Fecha Notificación	Total Diario	Total Acumulado	Fecha Notificación	Total Diario	Total Acumulado	Fecha Notificación	Total Diario	Total Acumulado
25/02/2020	2	2	07/04/2020	1426	49701	19/05/2020	242	69287
26/02/2020	4	6	08/04/2020	1459	51160	20/05/2020	234	69521
27/02/2020	4	10	09/04/2020	972	52132	21/05/2020	172	69693
28/02/2020	10	20	10/04/2020	883	53015	22/05/2020	178	69871
29/02/2020	7	27	11/04/2020	559	53574	23/05/2020	47	69918
01/03/2020	26	53	12/04/2020	358	53932	24/05/2020	22	69940
02/03/2020	45	98	13/04/2020	1046	54978	25/05/2020	112	70052
03/03/2020	46	144	14/04/2020	1154	56132	26/05/2020	188	70240
04/03/2020	58	202	15/04/2020	938	57070	27/05/2020	157	70397
05/03/2020	114	316	16/04/2020	887	57957	28/05/2020	156	70553
06/03/2020	204	520	17/04/2020	878	58835	29/05/2020	179	70732
07/03/2020	224	744	18/04/2020	508	59343	30/05/2020	59	70791
08/03/2020	271	1015	19/04/2020	215	59558	31/05/2020	72	70863
09/03/2020	507	1522	20/04/2020	690	60248	01/06/2020	130	70993
10/03/2020	710	2232	21/04/2020	679	60927	02/06/2020	179	71172
11/03/2020	735	2967	22/04/2020	753	61680	03/06/2020	226	71398
12/03/2020	795	3762	23/04/2020	482	62162	04/06/2020	177	71575
13/03/2020	951	4713	24/04/2020	576	62738	05/06/2020	147	71722
14/03/2020	903	5616	25/04/2020	261	62999	06/06/2020	94	71816
15/03/2020	818	6434	26/04/2020	138	63137	07/06/2020	19	71835
16/03/2020	1271	7705	27/04/2020	629	63766	08/06/2020	109	71944
17/03/2020	1963	9668	28/04/2020	550	64316	09/06/2020	120	72064
18/03/2020	1767	11435	29/04/2020	427	64743	10/06/2020	122	72186
19/03/2020	2060	13495	30/04/2020	328	65071	11/06/2020	131	72317
20/03/2020	2350	15845	01/05/2020	157	65228	12/06/2020	162	72479
21/03/2020	1690	17535	02/05/2020	127	65355	13/06/2020	27	72506
22/03/2020	1517	19052	03/05/2020	129	65484	14/06/2020	16	72522
23/03/2020	2717	21769	04/05/2020	411	65895	15/06/2020	134	72656
24/03/2020	2917	24686	05/05/2020	374	66269	16/06/2020	98	72754
25/03/2020	2980	27666	06/05/2020	345	66614	17/06/2020	103	72857
26/03/2020	3402	31068	07/05/2020	312	66926	18/06/2020	137	72994
27/03/2020	2396	33464	08/05/2020	309	67235	19/06/2020	123	73117
28/03/2020	1039	34503	09/05/2020	96	67331	20/06/2020	37	73154
29/03/2020	878	35381	10/05/2020	64	67395	21/06/2020	25	73179
30/03/2020	2569	37950	11/05/2020	316	67711	22/06/2020	36	73215
31/03/2020	1840	39790	12/05/2020	273	67984	23/06/2020	78	73293
01/04/2020	1816	41606	13/05/2020	272	68256	24/06/2020	49	73342
02/04/2020	1855	43461	14/05/2020	283	68539	25/06/2020	84	73426
03/04/2020	1767	45228	15/05/2020	199	68738	26/06/2020	64	73490
04/04/2020	909	46137	16/05/2020	29	68767	27/06/2020	15	73505
05/04/2020	537	46674	17/05/2020	49	68816			
06/04/2020	1601	48275	18/05/2020	229	69045			



Evolución casos positivos de Covid-19 notificados por PCR

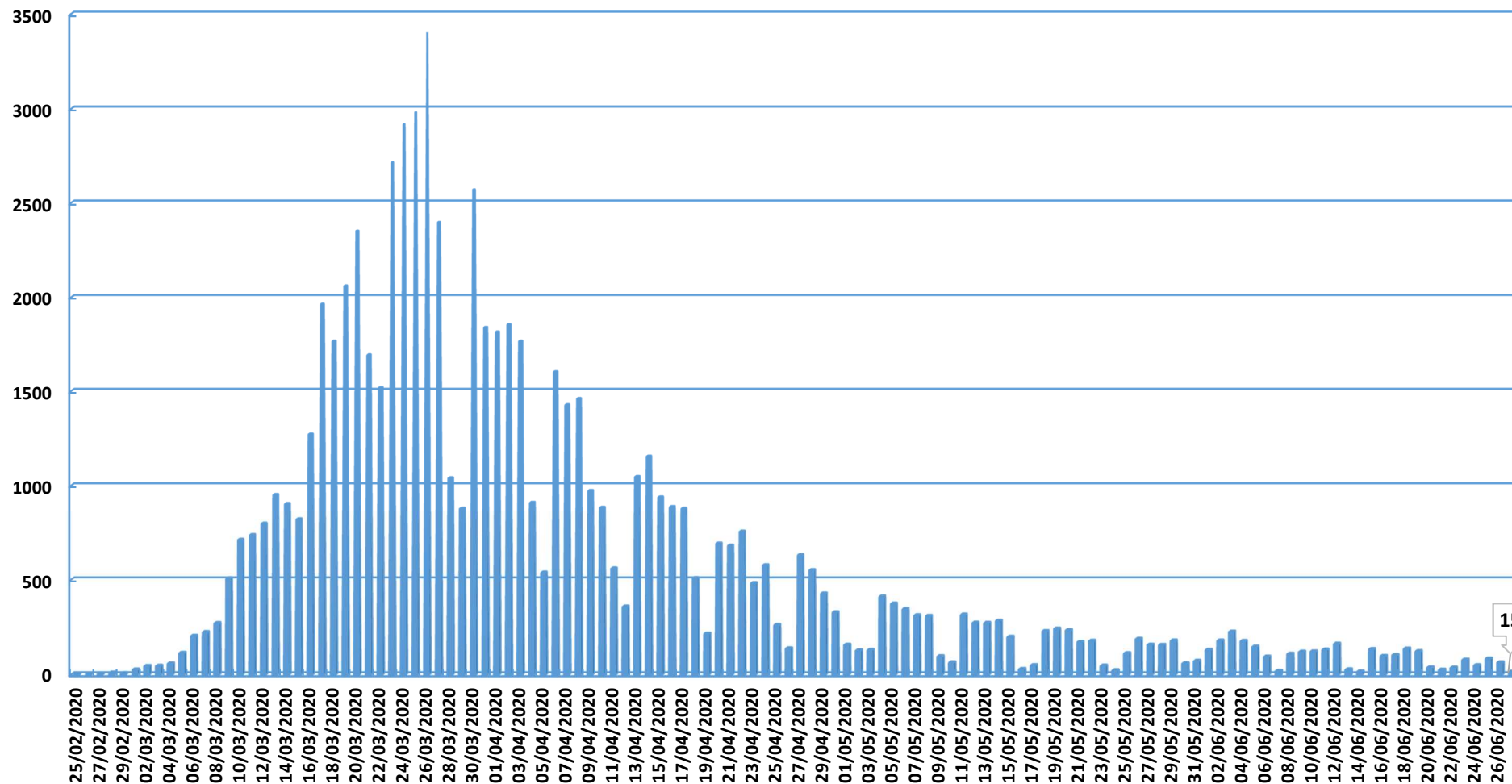

Fuente: Dirección General de Salud Pública.

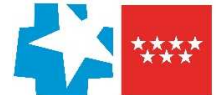

Evolución casos hospitalizados y UCI

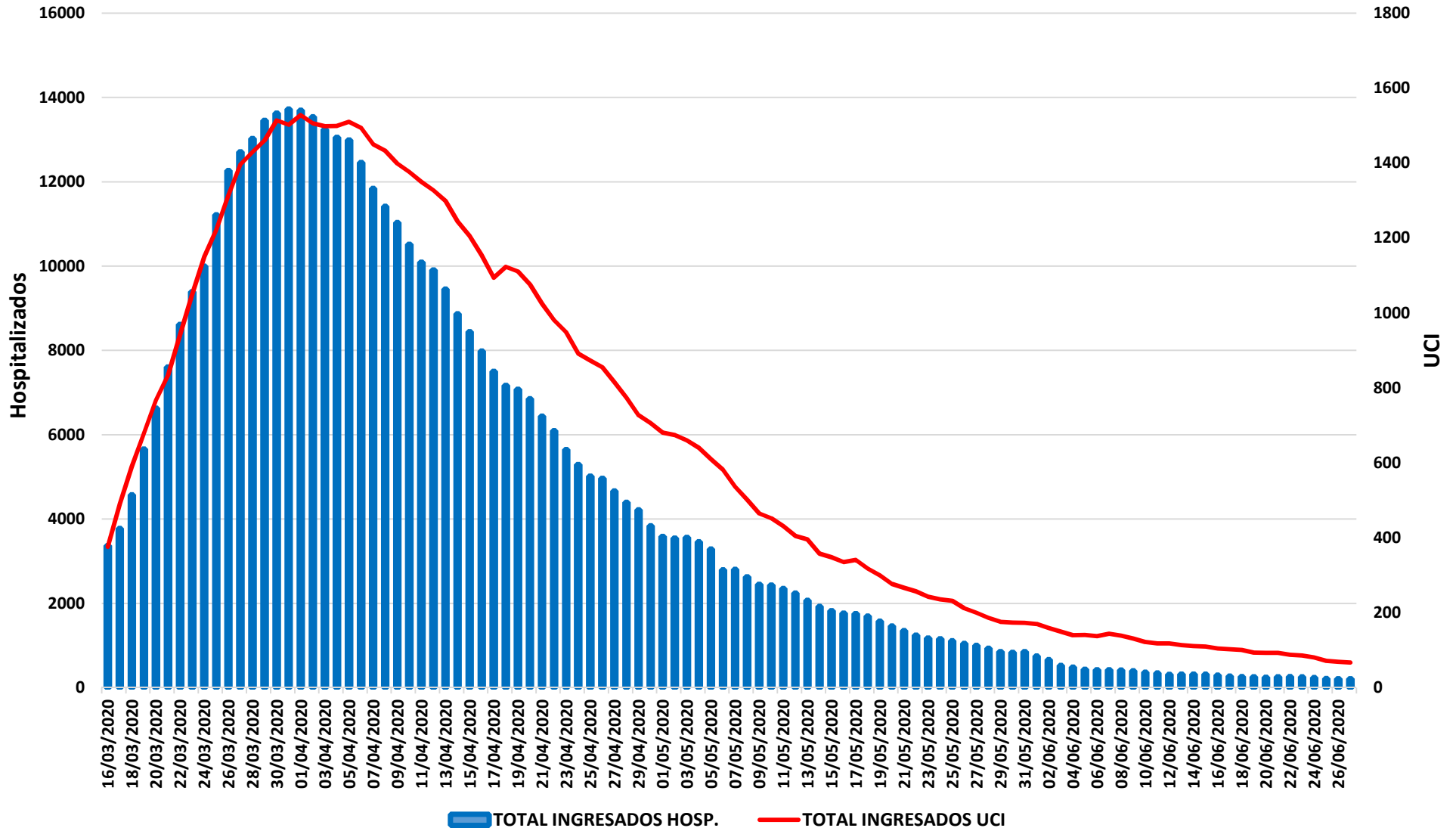

Fuente: SERMAS y hospitales privados.



Evolución ingresos y altas

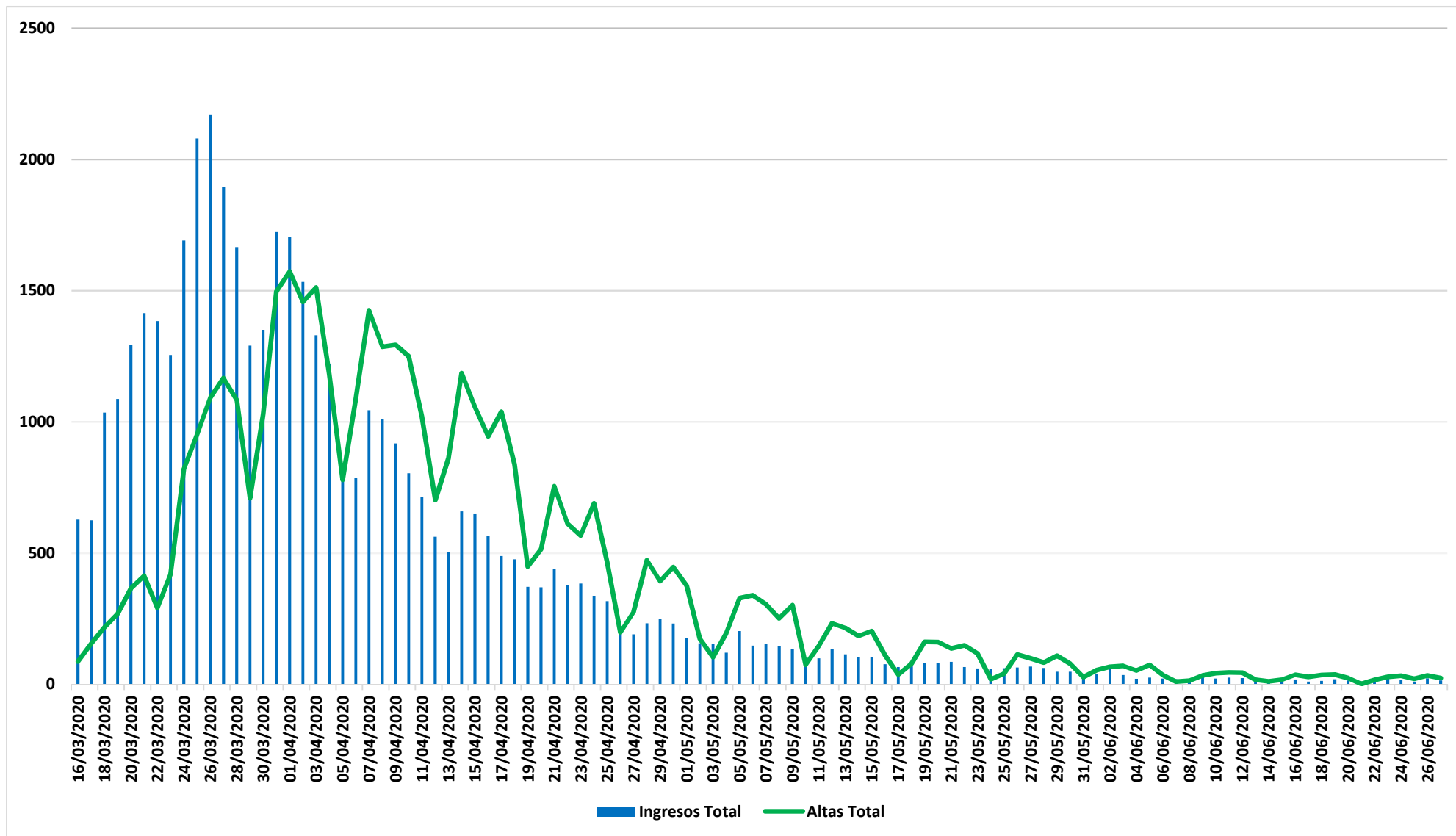

Fuente: SERMAS y hospitales privados.

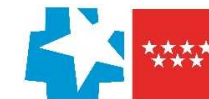

Situación epidemiológica COVID-19 28/06/2020

Comunidad de Madrid Municipios y Distritos (Madrid)

Tasa de incidencia acumulada (últimos 14 días)

Casos confirmados/100.000 habitantes

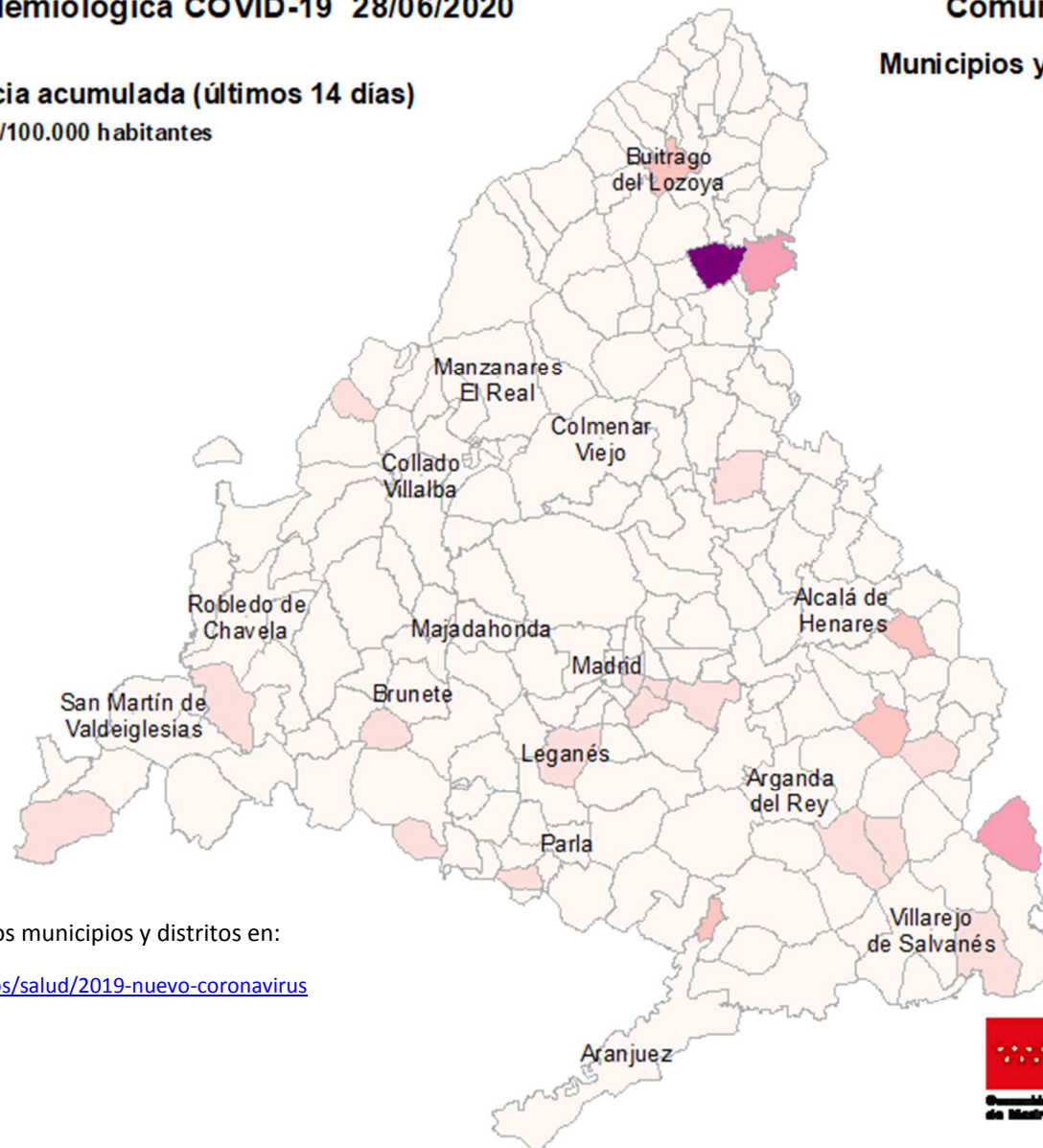

Consulta toda la información sobre los municipios y distritos en:

<https://www.comunidad.madrid/servicios/salud/2019-nuevo-coronavirus>

10 Km





Evolución fallecidos

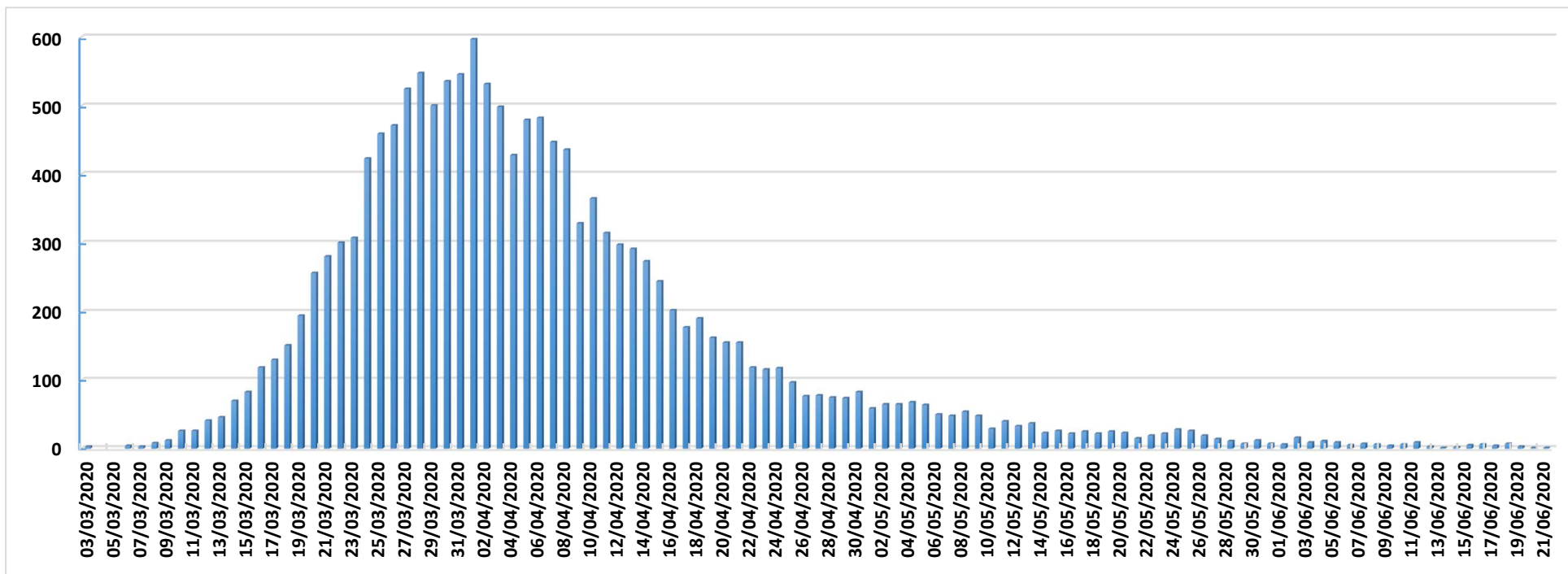

Datos Sanidad Mortuoria *	
Hospitales	9.351
Domicilios	910
Centros sociosanitarios	4.815
Otros lugares	28
Total	15.104

*Fallecidos con sospecha o con confirmación de Covid-19 según certificado de defunción.

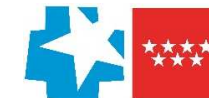

Fallecidos según edad y sexo

Edad	Mujeres	Hombres	Total
0-9	1	6	7
10-19	1	1	2
20-29	5	5	10
30-39	17	13	30
40-49	34	76	110
50-59	125	296	421
60-69	306	765	1.071
70-79	930	1.850	2.780
80-89	2.744	3.114	5.858
90>	2.919	1.610	4.529
Edad no confirmada*	134	152	286
Total general	7.216	7.888	15.104

*Sin fecha de nacimiento en el certificado de defunción

