



DATOS COVID-19 COMUNIDAD DE MADRID

27/06/2020.
(Datos cierre día anterior)

POSITIVOS PCR

258
(casos nuevos notificados incorporados)

45
(casos nuevos notificados de las últimas 24h)

73.373
(acumulados)

Fallecidos Hospitales

2
(en el día)

9.189
(acumulado)

Datos sanidad mortuoria.

Fallecidos*

4.815. Centros
socio-sanitarios

9.351. Hospitales

910. Domicilios.

28. otros lugares

15.104. (Total)

Pacientes Hospitalizados

213
(ingresados en
el día)

43.609
(acumulados)

Pacientes en UCI

69
(ingresados en
el día)

3.726
(acumulados)

Atención domiciliaria por Atención primaria

1.506
(seguimiento en el
día)

325.820
(total pacientes en
seguimiento)

Altas Hospitalarias

34
(en el día)

43.011
(acumuladas)

Casos positivos de Covid-19 notificados por PCR

La Comunidad de Madrid consolida diariamente la serie de casos confirmados por PCR, asignando a los casos nuevos notificados la fecha en la que se toma la muestra. Se realiza una actualización diaria de la serie de casos que se adjunta.

| Fecha Notificación | Total Diario | Total Acumulado | Fecha Notificación | Total Diario | Total Acumulado | Fecha Notificación | Total Diario | Total Acumulado |
|--------------------|--------------|-----------------|--------------------|--------------|-----------------|--------------------|--------------|-----------------|
| 25/02/2020 | 2 | 2 | 06/04/2020 | 1600 | 48245 | 17/05/2020 | 49 | 68725 |
| 26/02/2020 | 4 | 6 | 07/04/2020 | 1422 | 49667 | 18/05/2020 | 229 | 68954 |
| 27/02/2020 | 4 | 10 | 08/04/2020 | 1456 | 51123 | 19/05/2020 | 242 | 69196 |
| 28/02/2020 | 10 | 20 | 09/04/2020 | 972 | 52095 | 20/05/2020 | 234 | 69430 |
| 29/02/2020 | 7 | 27 | 10/04/2020 | 882 | 52977 | 21/05/2020 | 172 | 69602 |
| 01/03/2020 | 26 | 53 | 11/04/2020 | 559 | 53536 | 22/05/2020 | 178 | 69780 |
| 02/03/2020 | 45 | 98 | 12/04/2020 | 358 | 53894 | 23/05/2020 | 47 | 69827 |
| 03/03/2020 | 46 | 144 | 13/04/2020 | 1042 | 54936 | 24/05/2020 | 22 | 69849 |
| 04/03/2020 | 58 | 202 | 14/04/2020 | 1151 | 56087 | 25/05/2020 | 112 | 69961 |
| 05/03/2020 | 113 | 315 | 15/04/2020 | 937 | 57024 | 26/05/2020 | 187 | 70148 |
| 06/03/2020 | 204 | 519 | 16/04/2020 | 883 | 57907 | 27/05/2020 | 157 | 70305 |
| 07/03/2020 | 224 | 743 | 17/04/2020 | 877 | 58784 | 28/05/2020 | 156 | 70461 |
| 08/03/2020 | 271 | 1014 | 18/04/2020 | 508 | 59292 | 29/05/2020 | 179 | 70640 |
| 09/03/2020 | 507 | 1521 | 19/04/2020 | 215 | 59507 | 30/05/2020 | 59 | 70699 |
| 10/03/2020 | 710 | 2231 | 20/04/2020 | 687 | 60194 | 31/05/2020 | 72 | 70771 |
| 11/03/2020 | 734 | 2965 | 21/04/2020 | 679 | 60873 | 01/06/2020 | 130 | 70901 |
| 12/03/2020 | 795 | 3760 | 22/04/2020 | 749 | 61622 | 02/06/2020 | 179 | 71080 |
| 13/03/2020 | 949 | 4709 | 23/04/2020 | 479 | 62101 | 03/06/2020 | 226 | 71306 |
| 14/03/2020 | 902 | 5611 | 24/04/2020 | 573 | 62674 | 04/06/2020 | 176 | 71482 |
| 15/03/2020 | 818 | 6429 | 25/04/2020 | 260 | 62934 | 05/06/2020 | 147 | 71629 |
| 16/03/2020 | 1270 | 7699 | 26/04/2020 | 137 | 63071 | 06/06/2020 | 94 | 71723 |
| 17/03/2020 | 1962 | 9661 | 27/04/2020 | 628 | 63699 | 07/06/2020 | 19 | 71742 |
| 18/03/2020 | 1767 | 11428 | 28/04/2020 | 544 | 64243 | 08/06/2020 | 109 | 71851 |
| 19/03/2020 | 2060 | 13488 | 29/04/2020 | 424 | 64667 | 09/06/2020 | 120 | 71971 |
| 20/03/2020 | 2350 | 15838 | 30/04/2020 | 328 | 64995 | 10/06/2020 | 122 | 72093 |
| 21/03/2020 | 1689 | 17527 | 01/05/2020 | 156 | 65151 | 11/06/2020 | 131 | 72224 |
| 22/03/2020 | 1516 | 19043 | 02/05/2020 | 127 | 65278 | 12/06/2020 | 162 | 72386 |
| 23/03/2020 | 2717 | 21760 | 03/05/2020 | 129 | 65407 | 13/06/2020 | 27 | 72413 |
| 24/03/2020 | 2914 | 24674 | 04/05/2020 | 407 | 65814 | 14/06/2020 | 16 | 72429 |
| 25/03/2020 | 2980 | 27654 | 05/05/2020 | 373 | 66187 | 15/06/2020 | 134 | 72563 |
| 26/03/2020 | 3400 | 31054 | 06/05/2020 | 342 | 66529 | 16/06/2020 | 97 | 72660 |
| 27/03/2020 | 2392 | 33446 | 07/05/2020 | 308 | 66837 | 17/06/2020 | 103 | 72763 |
| 28/03/2020 | 1037 | 34483 | 08/05/2020 | 307 | 67144 | 18/06/2020 | 137 | 72900 |
| 29/03/2020 | 877 | 35360 | 09/05/2020 | 96 | 67240 | 19/06/2020 | 122 | 73022 |
| 30/03/2020 | 2567 | 37927 | 10/05/2020 | 64 | 67304 | 20/06/2020 | 37 | 73059 |
| 31/03/2020 | 1839 | 39766 | 11/05/2020 | 316 | 67620 | 21/06/2020 | 25 | 73084 |
| 01/04/2020 | 1816 | 41582 | 12/05/2020 | 273 | 67893 | 22/06/2020 | 36 | 73120 |
| 02/04/2020 | 1854 | 43436 | 13/05/2020 | 272 | 68165 | 23/06/2020 | 78 | 73198 |
| 03/04/2020 | 1765 | 45201 | 14/05/2020 | 283 | 68448 | 24/06/2020 | 48 | 73246 |
| 04/04/2020 | 908 | 46109 | 15/05/2020 | 199 | 68647 | 25/06/2020 | 82 | 73328 |
| 05/04/2020 | 536 | 46645 | 16/05/2020 | 29 | 68676 | 26/06/2020 | 45 | 73373 |



Evolución casos positivos de Covid-19 notificados por PCR

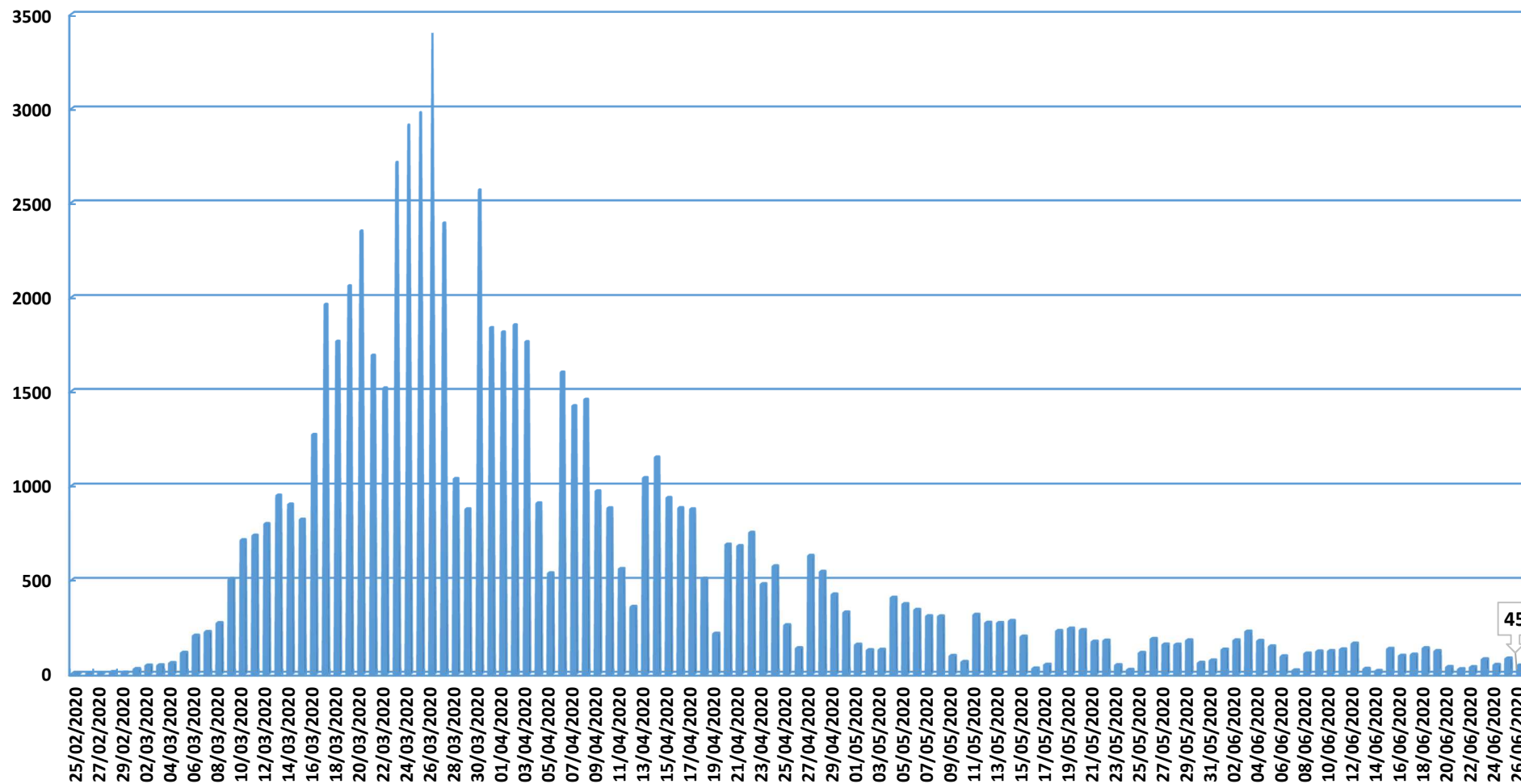

Fuente: Dirección General de Salud Pública.

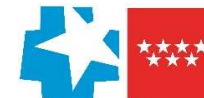

Evolución casos hospitalizados y UCI

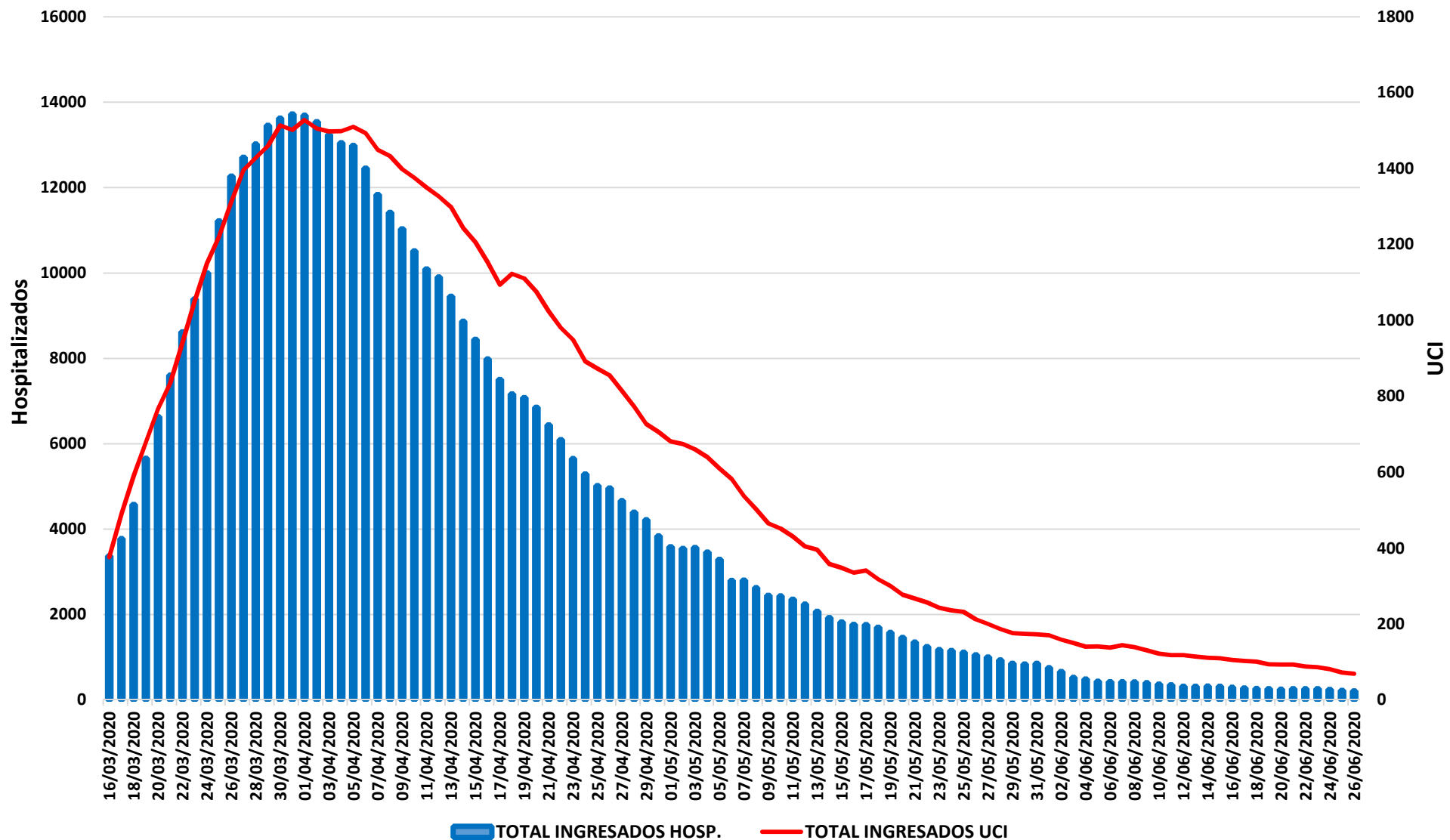

Fuente: SERMAS y hospitales privados.



Evolución ingresos y altas

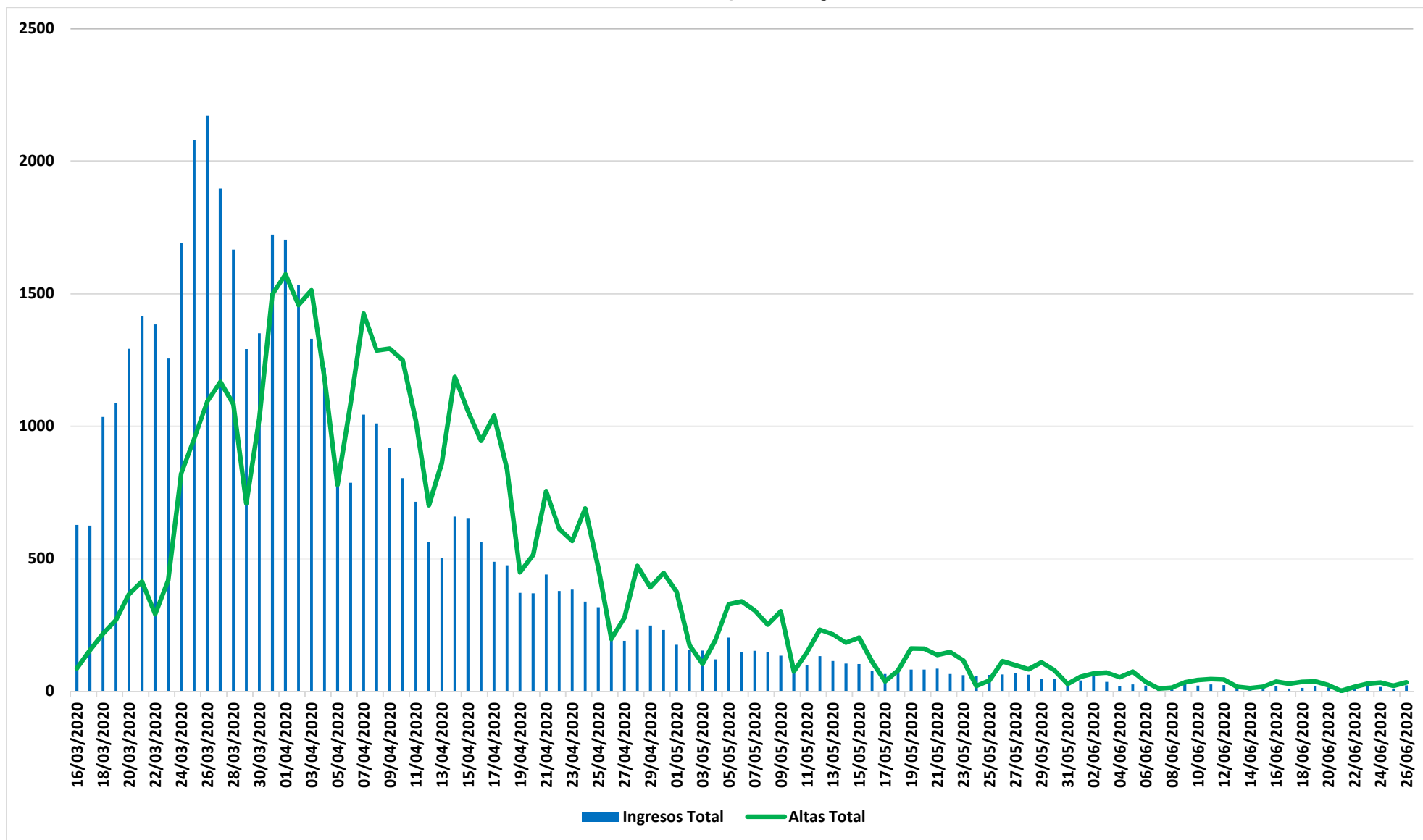

Fuente: SERMAS y hospitales privados.

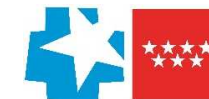

Situación epidemiológica COVID-19 27/06/2020

Comunidad de Madrid

Municipios y Distritos (Madrid)

Tasa de incidencia acumulada (últimos 14 días)

Casos confirmados/100.000 habitantes

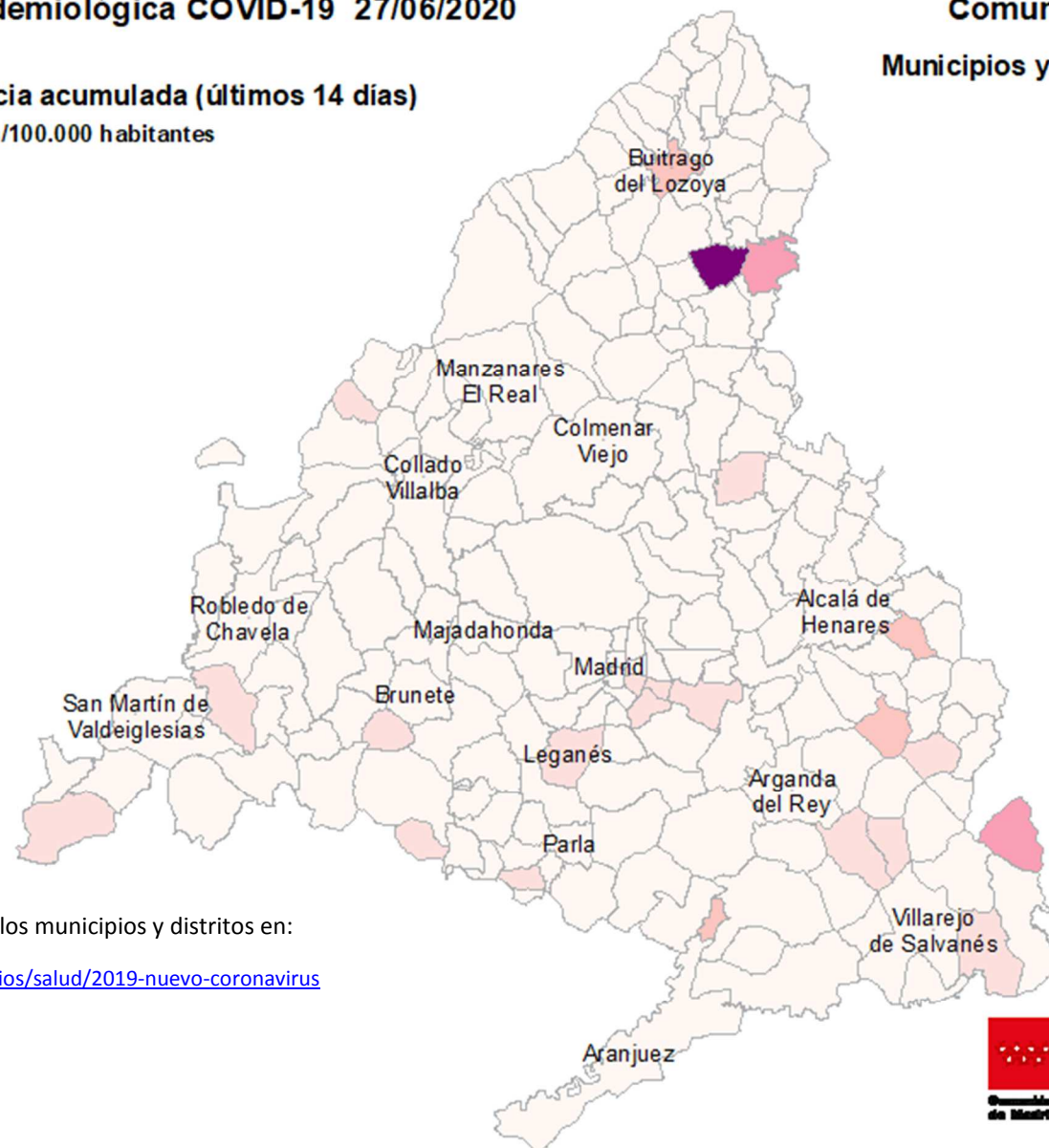

Consulta toda la información sobre los municipios y distritos en:

<https://www.comunidad.madrid/servicios/salud/2019-nuevo-coronavirus>

10 Km





Evolución fallecidos

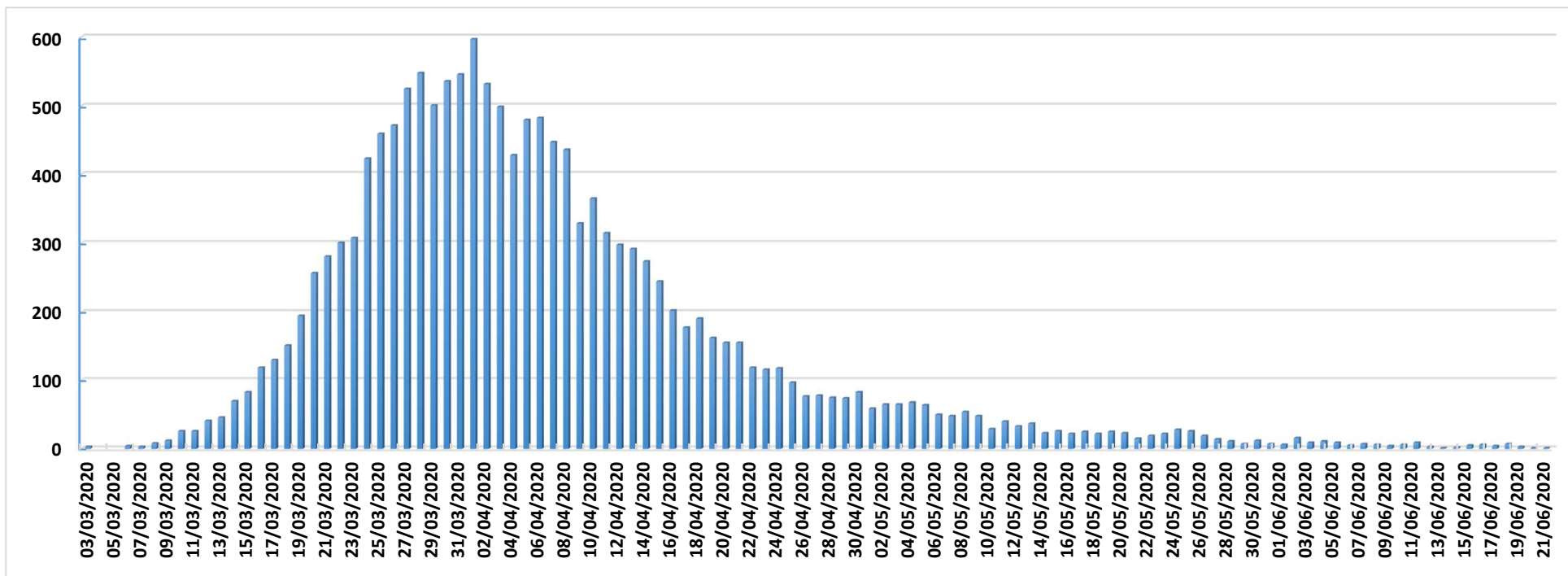

| Datos Sanidad Mortuoria * | |
|---------------------------|---------------|
| Hospitales | 9.351 |
| Domicilios | 910 |
| Centros sociosanitarios | 4.815 |
| Otros lugares | 28 |
| Total | 15.104 |

*Fallecidos con sospecha o con confirmación de Covid-19 según certificado de defunción.

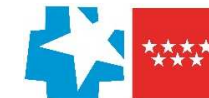

Fallecidos según edad y sexo

| Edad | Mujeres | Hombres | Total |
|----------------------|--------------|--------------|---------------|
| 0-9 | 1 | 6 | 7 |
| 10-19 | 1 | 1 | 2 |
| 20-29 | 5 | 5 | 10 |
| 30-39 | 17 | 13 | 30 |
| 40-49 | 34 | 76 | 110 |
| 50-59 | 125 | 296 | 421 |
| 60-69 | 306 | 765 | 1.071 |
| 70-79 | 930 | 1.850 | 2.780 |
| 80-89 | 2.744 | 3.114 | 5.858 |
| 90> | 2.919 | 1.610 | 4.529 |
| Edad no confirmada* | 134 | 152 | 286 |
| Total general | 7.216 | 7.888 | 15.104 |

*Sin fecha de nacimiento en el certificado de defunción

