



## DATOS COVID-19 COMUNIDAD DE MADRID

26/06/2020.  
(Datos cierre día anterior)

### POSITIVOS PCR

63

(casos nuevos notificados incorporados)

40

(casos nuevos notificados de las últimas 24h)

73.115

(acumulados)

### Fallecidos Hospitales

5

(en el día)

9.187

(acumulado)

### Datos sanidad mortuoria.

#### Fallecidos\*

4.815. Centros  
socio-sanitarios

9.351. Hospitales

910. Domicilios.

28. otros lugares

15.104. (Total)

### Pacientes Hospitalizados

221

(ingresados en  
el día)

43.588

(acumulados)

### Pacientes en UCI

72

(ingresados en  
el día)

3.724

(acumulados)

### Atención domiciliaria por Atención primaria

1.506

(seguimiento en el  
día)

325.820

(total pacientes en  
seguimiento)

### Altas Hospitalarias

21

(en el día)

42.977

(acumuladas)

## Casos positivos de Covid-19 notificados por PCR

La Comunidad de Madrid consolida diariamente la serie de casos confirmados por PCR, asignando a los casos nuevos notificados la fecha en la que se toma la muestra. Se realiza una actualización diaria de la serie de casos que se adjunta.

Fecha Notificación	Total Diario	Total Acumulado	Fecha Notificación	Total Diario	Total Acumulado	Fecha Notificación	Total Diario	Total Acumulado
25/02/2020	2	2	06/04/2020	1600	48245	17/05/2020	46	68640
26/02/2020	4	6	07/04/2020	1422	49667	18/05/2020	224	68864
27/02/2020	4	10	08/04/2020	1454	51121	19/05/2020	240	69104
28/02/2020	10	20	09/04/2020	972	52093	20/05/2020	231	69335
29/02/2020	7	27	10/04/2020	882	52975	21/05/2020	169	69504
01/03/2020	26	53	11/04/2020	559	53534	22/05/2020	177	69681
02/03/2020	45	98	12/04/2020	358	53892	23/05/2020	47	69728
03/03/2020	46	144	13/04/2020	1042	54934	24/05/2020	22	69750
04/03/2020	58	202	14/04/2020	1152	56086	25/05/2020	112	69862
05/03/2020	113	315	15/04/2020	936	57022	26/05/2020	187	70049
06/03/2020	204	519	16/04/2020	883	57905	27/05/2020	157	70206
07/03/2020	224	743	17/04/2020	877	58782	28/05/2020	155	70361
08/03/2020	271	1014	18/04/2020	507	59289	29/05/2020	178	70539
09/03/2020	507	1521	19/04/2020	215	59504	30/05/2020	59	70598
10/03/2020	710	2231	20/04/2020	687	60191	31/05/2020	72	70670
11/03/2020	734	2965	21/04/2020	679	60870	01/06/2020	129	70799
12/03/2020	795	3760	22/04/2020	749	61619	02/06/2020	179	70978
13/03/2020	949	4709	23/04/2020	479	62098	03/06/2020	219	71197
14/03/2020	902	5611	24/04/2020	573	62671	04/06/2020	173	71370
15/03/2020	818	6429	25/04/2020	260	62931	05/06/2020	145	71515
16/03/2020	1270	7699	26/04/2020	137	63068	06/06/2020	94	71609
17/03/2020	1962	9661	27/04/2020	628	63696	07/06/2020	19	71628
18/03/2020	1767	11428	28/04/2020	544	64240	08/06/2020	105	71733
19/03/2020	2060	13488	29/04/2020	423	64663	09/06/2020	117	71850
20/03/2020	2350	15838	30/04/2020	328	64991	10/06/2020	120	71970
21/03/2020	1689	17527	01/05/2020	156	65147	11/06/2020	124	72094
22/03/2020	1516	19043	02/05/2020	127	65274	12/06/2020	153	72247
23/03/2020	2717	21760	03/05/2020	120	65394	13/06/2020	27	72274
24/03/2020	2914	24674	04/05/2020	395	65789	14/06/2020	16	72290
25/03/2020	2980	27654	05/05/2020	372	66161	15/06/2020	124	72414
26/03/2020	3400	31054	06/05/2020	337	66498	16/06/2020	94	72508
27/03/2020	2392	33446	07/05/2020	298	66796	17/06/2020	101	72609
28/03/2020	1037	34483	08/05/2020	306	67102	18/06/2020	128	72737
29/03/2020	877	35360	09/05/2020	95	67197	19/06/2020	106	72843
30/03/2020	2567	37927	10/05/2020	60	67257	20/06/2020	34	72877
31/03/2020	1839	39766	11/05/2020	303	67560	21/06/2020	21	72898
01/04/2020	1816	41582	12/05/2020	262	67822	22/06/2020	45	72943
02/04/2020	1854	43436	13/05/2020	266	68088	23/06/2020	90	73033
03/04/2020	1765	45201	14/05/2020	281	68369	24/06/2020	42	73075
04/04/2020	908	46109	15/05/2020	197	68566	25/06/2020	40	73115
05/04/2020	536	46645	16/05/2020	28	68594			



## Evolución casos positivos de Covid-19 notificados por PCR

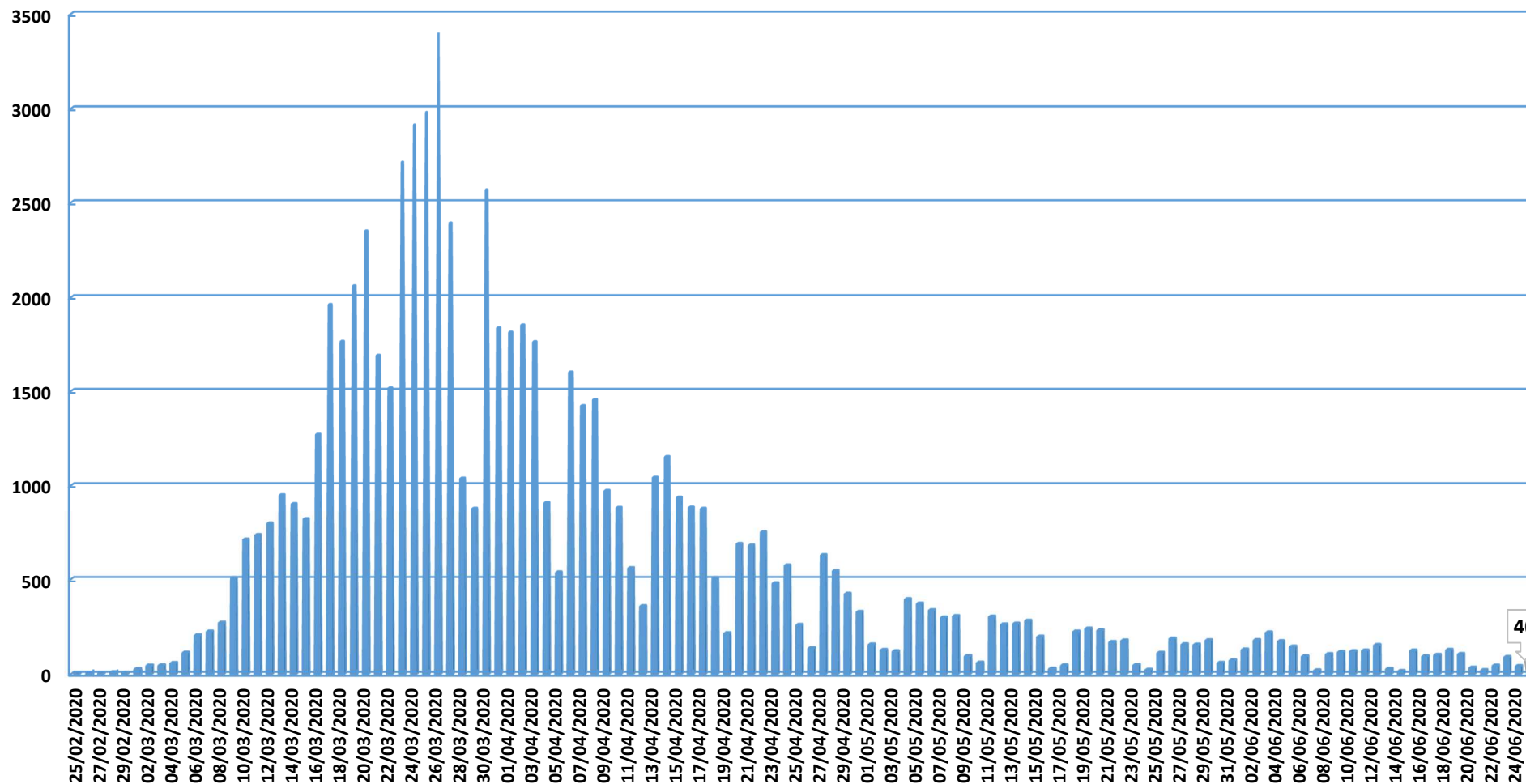

Fuente: Dirección General de Salud Pública.



### Evolución casos hospitalizados y UCI

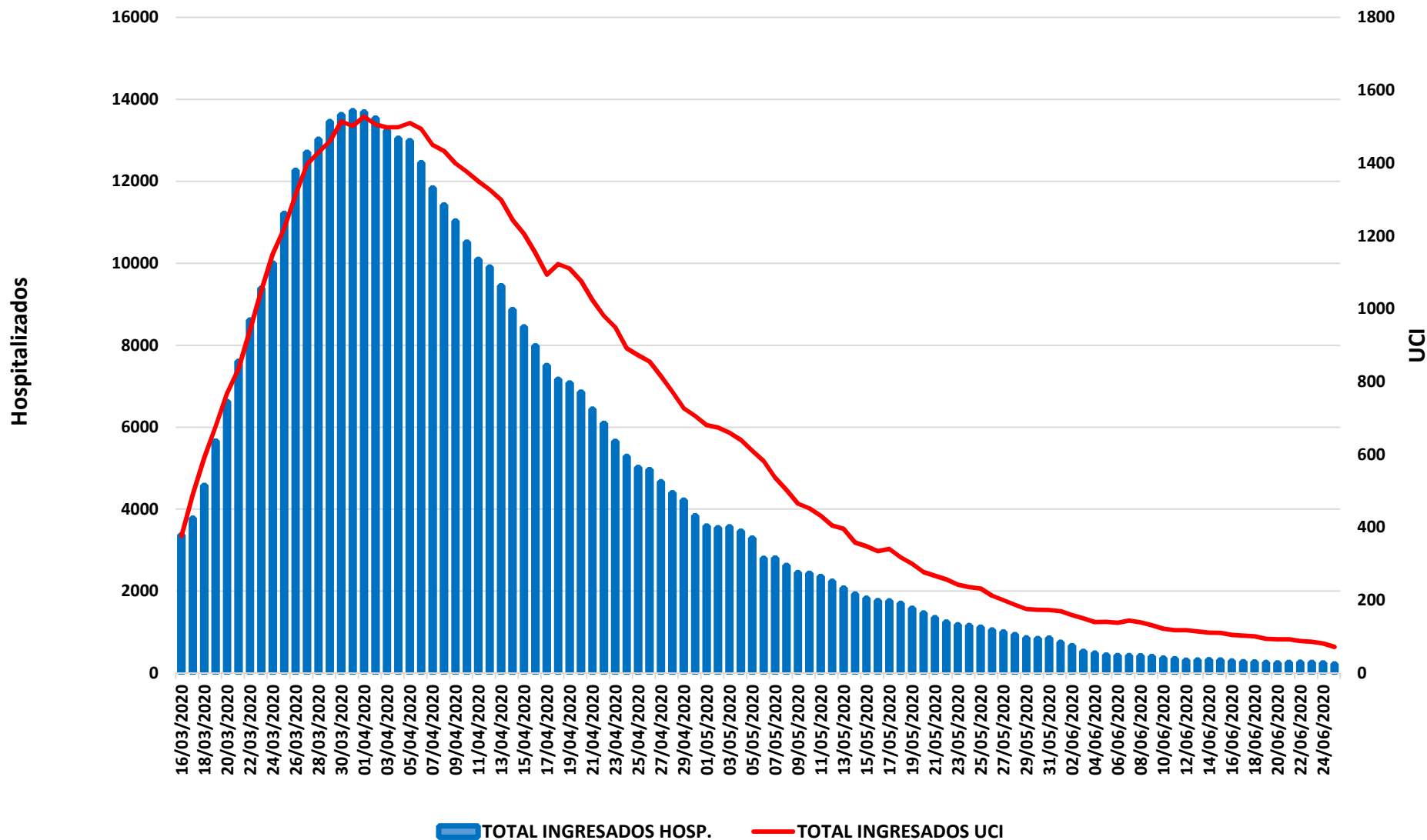

Fuente: SERMAS y hospitales privados.



### Evolución ingresos y altas

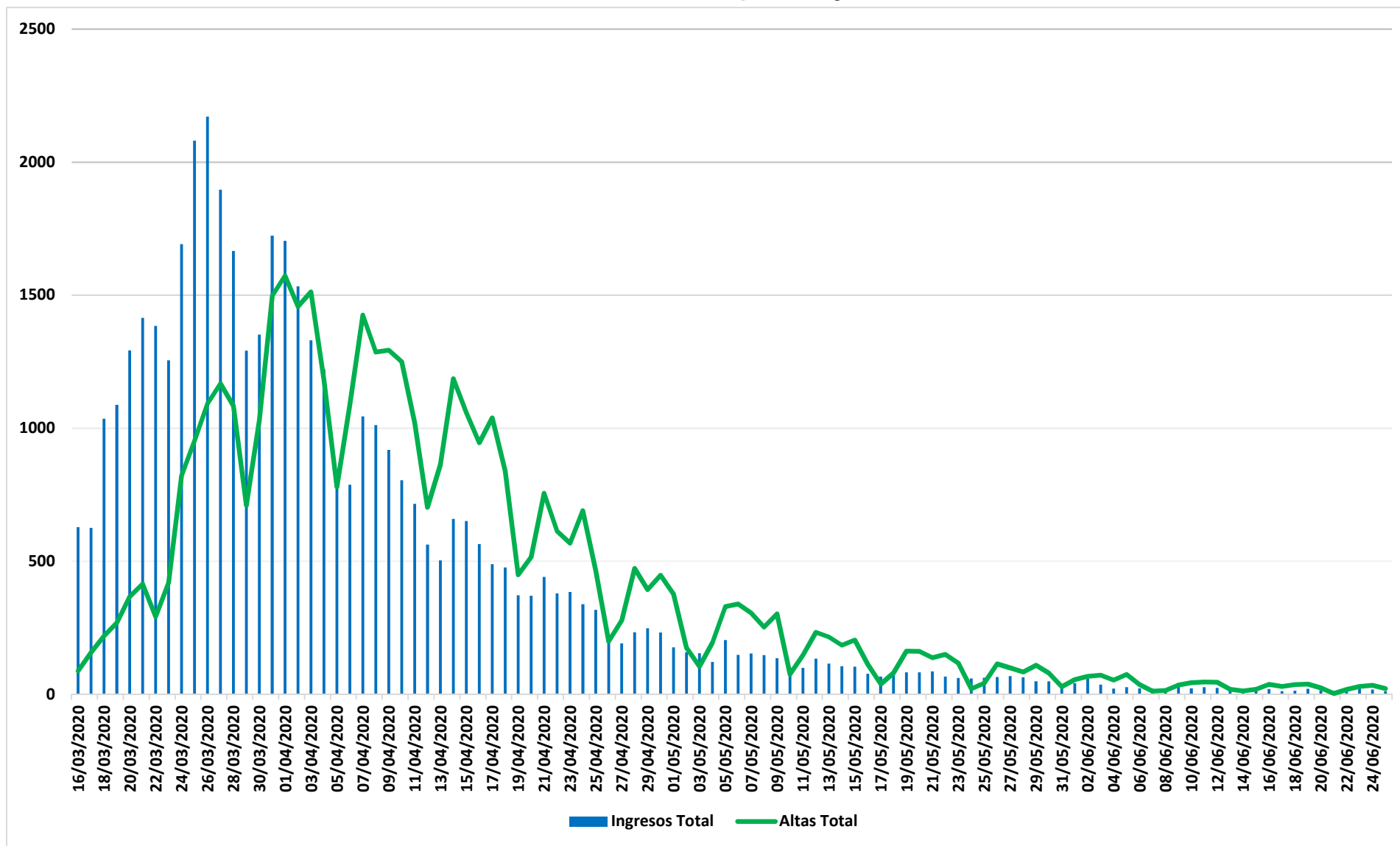

Fuente: SERMAS y hospitales privados.



### Situación epidemiológica COVID-19 26/06/2020

### Comunidad de Madrid Municipios y Distritos (Madrid)

#### Tasa de incidencia acumulada (últimos 14 días)

Casos confirmados/100.000 habitantes

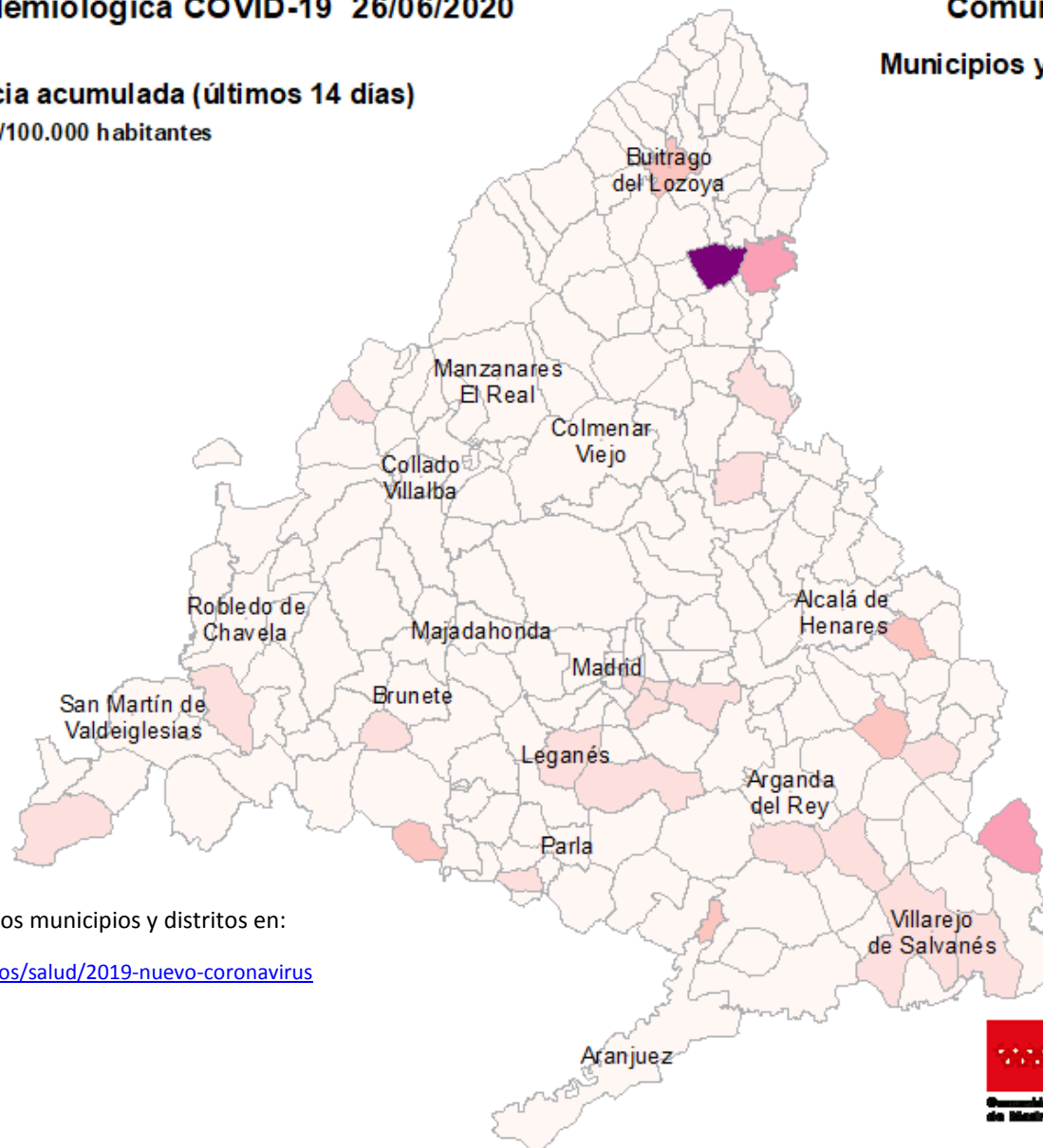
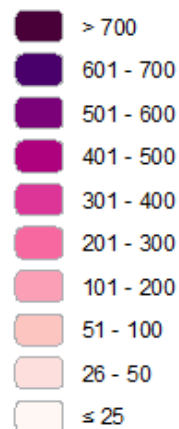

Consulta toda la información sobre los municipios y distritos en:

<https://www.comunidad.madrid/servicios/salud/2019-nuevo-coronavirus>

10 Km



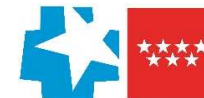

### Evolución fallecidos

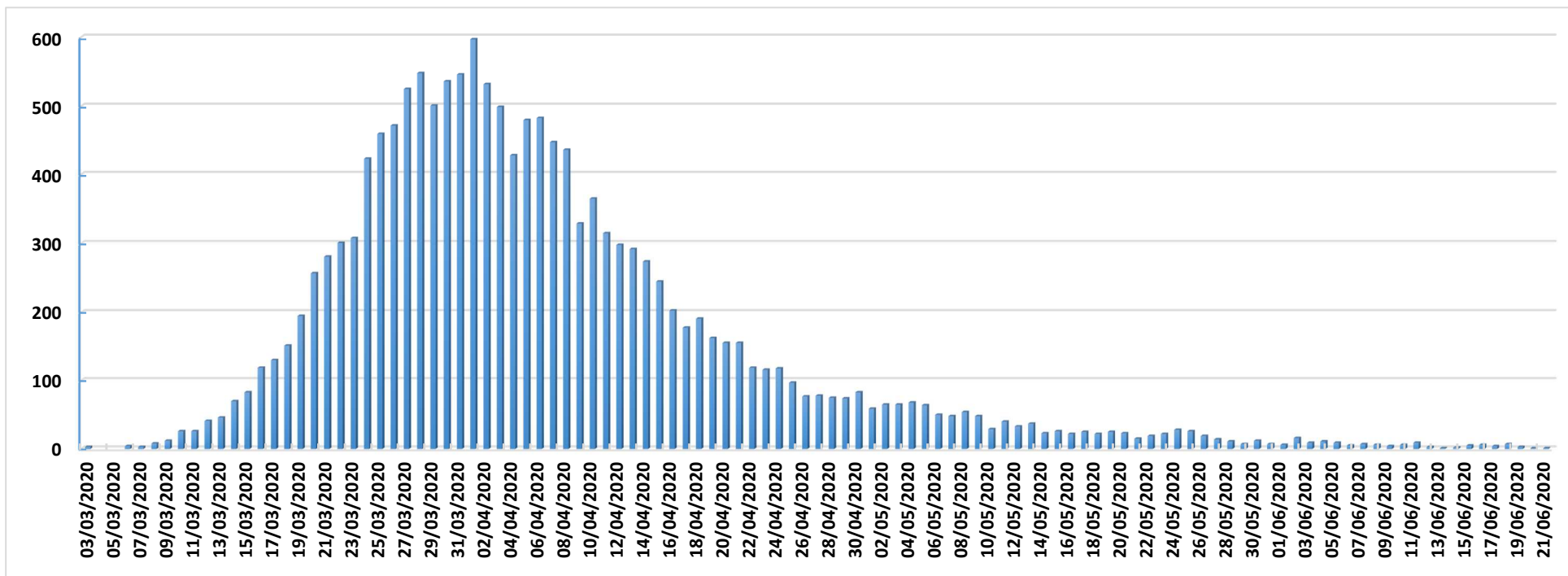

Datos Sanidad Mortuoria *	
Hospitales	9.351
Domicilios	910
Centros sociosanitarios	4.815
Otros lugares	28
<b>Total</b>	<b>15.104</b>

\*Fallecidos con sospecha o con confirmación de Covid-19 según certificado de defunción.

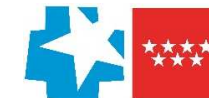

## Fallecidos según edad y sexo

Edad	Mujeres	Hombres	Total
0-9	1	6	7
10-19	1	1	2
20-29	5	5	10
30-39	17	13	30
40-49	34	76	110
50-59	125	296	421
60-69	306	765	1.071
70-79	930	1.850	2.780
80-89	2.744	3.114	5.858
90>	2.919	1.610	4.529
Edad no confirmada*	134	152	286
<b>Total general</b>	<b>7.216</b>	<b>7.888</b>	<b>15.104</b>

\*Sin fecha de nacimiento en el certificado de defunción

