



DATOS COVID-19 COMUNIDAD DE MADRID

25/06/2020.
(Datos cierre día anterior)

POSITIVOS PCR

188
(casos nuevos notificados incorporados)

34
(casos nuevos notificados de las últimas 24h)

73.052
(acumulados)

**Fallecidos
Hospitales**

5
(en el día)

9.182
(acumulado)

**Datos sanidad
mortuoria.**

Fallecidos*

4.815. Centros
socio-sanitarios

9.349. Hospitales

910. Domicilios.

28. otros lugares

15.102. (Total)

**Pacientes
Hospitalizados**

245
(ingresados en
el día)

43.577
(acumulados)

**Pacientes en
UCI**

81
(ingresados en
el día)

3.724
(acumulados)

**Atención
domiciliaria por
Atención primaria**

1.617
(seguimiento en el
día)

325.802
(total pacientes en
seguimiento)

**Altas
Hospitalarias**

33
(en el día)

42.956
(acumuladas)

Casos positivos de Covid-19 notificados por PCR

La Comunidad de Madrid consolida diariamente la serie de casos confirmados por PCR, asignando a los casos nuevos notificados la fecha en la que se toma la muestra. Se realiza una actualización diaria de la serie de casos que se adjunta.

Fecha Notificación	Total Diario	Total Acumulado	Fecha Notificación	Total Diario	Total Acumulado	Fecha Notificación	Total Diario	Total Acumulado
25/02/2020	2	2	06/04/2020	1600	48244	17/05/2020	46	68632
26/02/2020	4	6	07/04/2020	1422	49666	18/05/2020	224	68856
27/02/2020	4	10	08/04/2020	1454	51120	19/05/2020	240	69096
28/02/2020	10	20	09/04/2020	972	52092	20/05/2020	231	69327
29/02/2020	7	27	10/04/2020	882	52974	21/05/2020	169	69496
01/03/2020	26	53	11/04/2020	559	53533	22/05/2020	177	69673
02/03/2020	45	98	12/04/2020	358	53891	23/05/2020	47	69720
03/03/2020	46	144	13/04/2020	1042	54933	24/05/2020	22	69742
04/03/2020	58	202	14/04/2020	1152	56085	25/05/2020	112	69854
05/03/2020	113	315	15/04/2020	936	57021	26/05/2020	187	70041
06/03/2020	204	519	16/04/2020	883	57904	27/05/2020	157	70198
07/03/2020	224	743	17/04/2020	876	58780	28/05/2020	155	70353
08/03/2020	271	1014	18/04/2020	507	59287	29/05/2020	179	70532
09/03/2020	507	1521	19/04/2020	215	59502	30/05/2020	59	70591
10/03/2020	710	2231	20/04/2020	687	60189	31/05/2020	72	70663
11/03/2020	734	2965	21/04/2020	679	60868	01/06/2020	128	70791
12/03/2020	795	3760	22/04/2020	749	61617	02/06/2020	179	70970
13/03/2020	949	4709	23/04/2020	479	62096	03/06/2020	218	71188
14/03/2020	902	5611	24/04/2020	573	62669	04/06/2020	172	71360
15/03/2020	818	6429	25/04/2020	260	62929	05/06/2020	145	71505
16/03/2020	1270	7699	26/04/2020	137	63066	06/06/2020	94	71599
17/03/2020	1962	9661	27/04/2020	628	63694	07/06/2020	19	71618
18/03/2020	1767	11428	28/04/2020	543	64237	08/06/2020	105	71723
19/03/2020	2060	13488	29/04/2020	422	64659	09/06/2020	116	71839
20/03/2020	2350	15838	30/04/2020	328	64987	10/06/2020	120	71959
21/03/2020	1689	17527	01/05/2020	156	65143	11/06/2020	124	72083
22/03/2020	1516	19043	02/05/2020	126	65269	12/06/2020	154	72237
23/03/2020	2717	21760	03/05/2020	120	65389	13/06/2020	27	72264
24/03/2020	2914	24674	04/05/2020	395	65784	14/06/2020	16	72280
25/03/2020	2980	27654	05/05/2020	372	66156	15/06/2020	124	72404
26/03/2020	3400	31054	06/05/2020	336	66492	16/06/2020	94	72498
27/03/2020	2392	33446	07/05/2020	299	66791	17/06/2020	101	72599
28/03/2020	1037	34483	08/05/2020	306	67097	18/06/2020	125	72724
29/03/2020	877	35360	09/05/2020	95	67192	19/06/2020	98	72822
30/03/2020	2567	37927	10/05/2020	60	67252	20/06/2020	34	72856
31/03/2020	1839	39766	11/05/2020	303	67555	21/06/2020	21	72877
01/04/2020	1816	41582	12/05/2020	260	67815	22/06/2020	42	72919
02/04/2020	1854	43436	13/05/2020	266	68081	23/06/2020	99	73018
03/04/2020	1765	45201	14/05/2020	280	68361	24/06/2020	34	73052
04/04/2020	908	46109	15/05/2020	197	68558			
05/04/2020	535	46644	16/05/2020	28	68586			



Evolución casos positivos de Covid-19 notificados por PCR

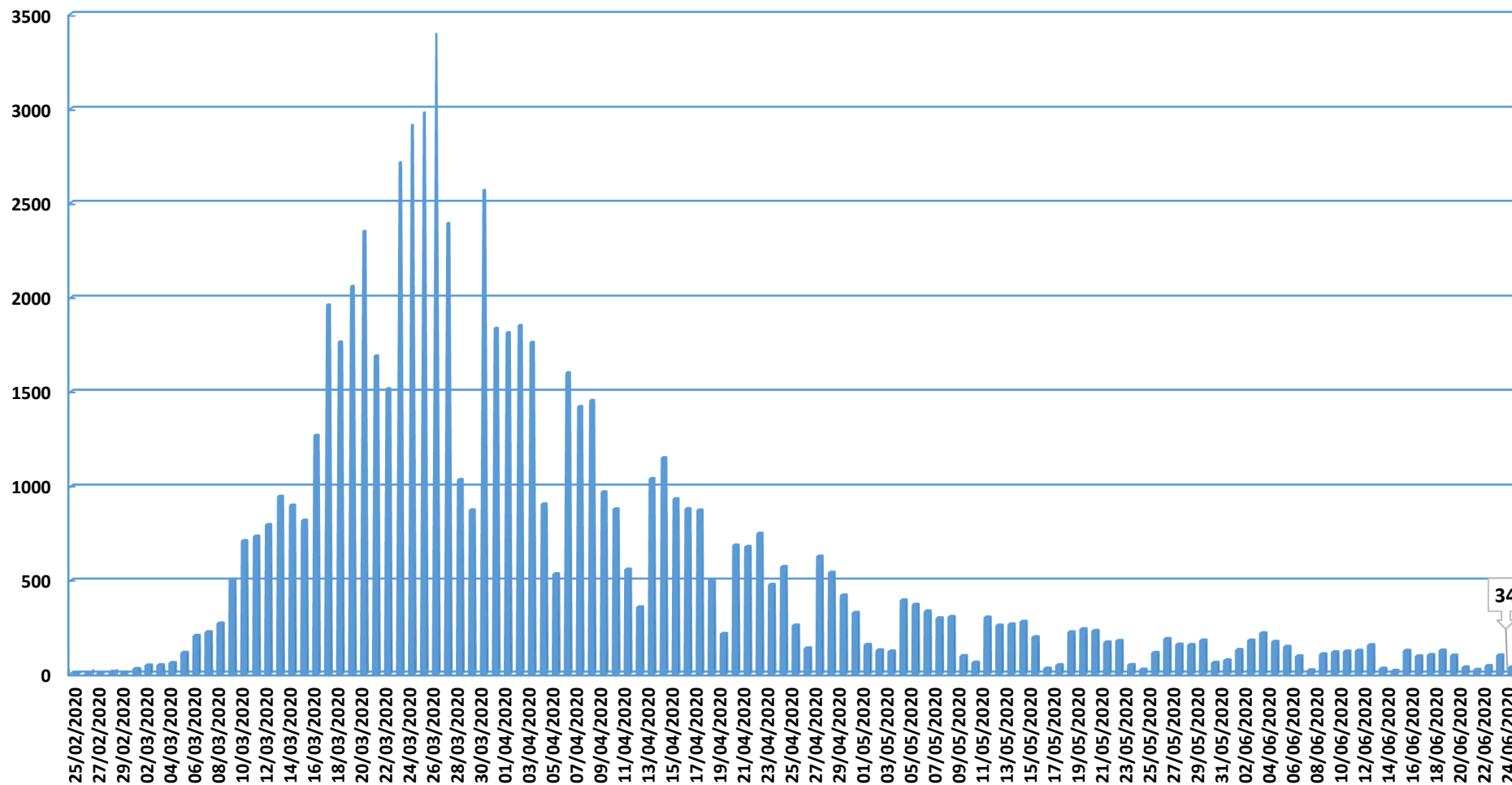

Fuente: Dirección General de Salud Pública.



Evolución casos hospitalizados y UCI

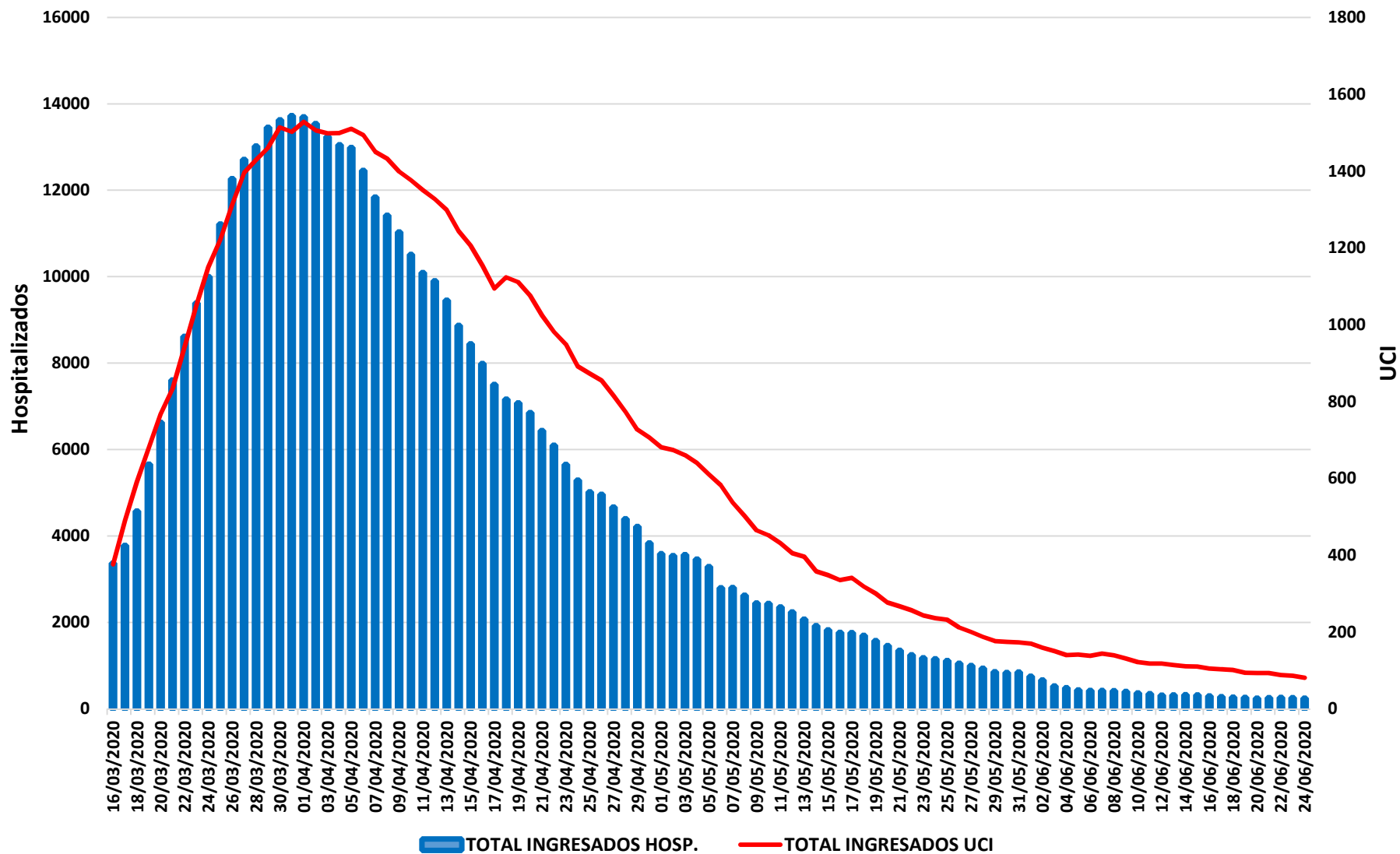

Fuente: SERMAS y hospitales privados.



Evolución ingresos y altas

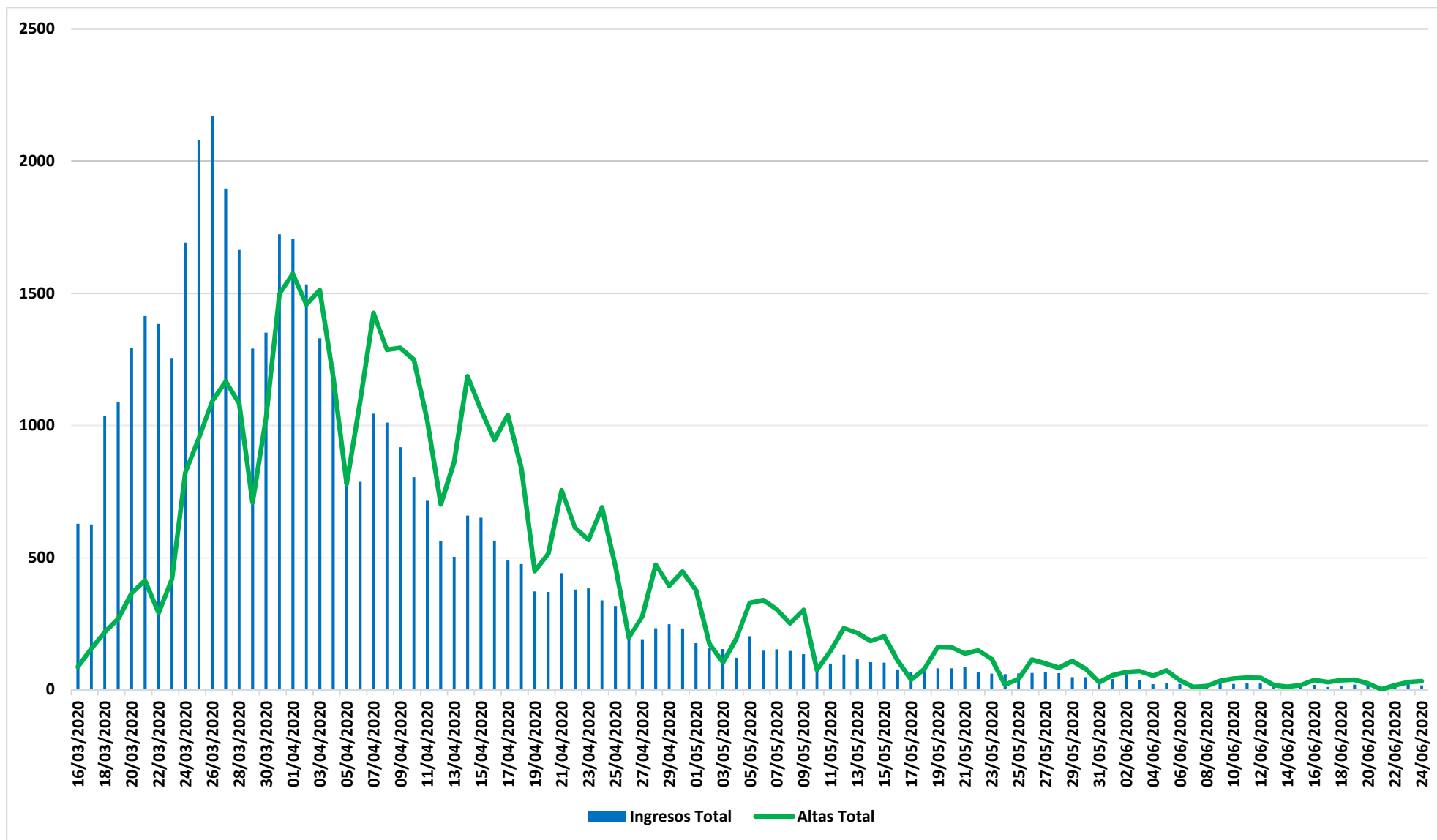

Fuente: SERMAS y hospitales privados.

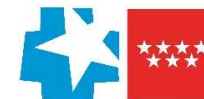

Situación epidemiológica COVID-19 25/06/2020

Comunidad de Madrid Municipios y Distritos (Madrid)

Tasa de incidencia acumulada (últimos 14 días)

Casos confirmados/100.000 habitantes

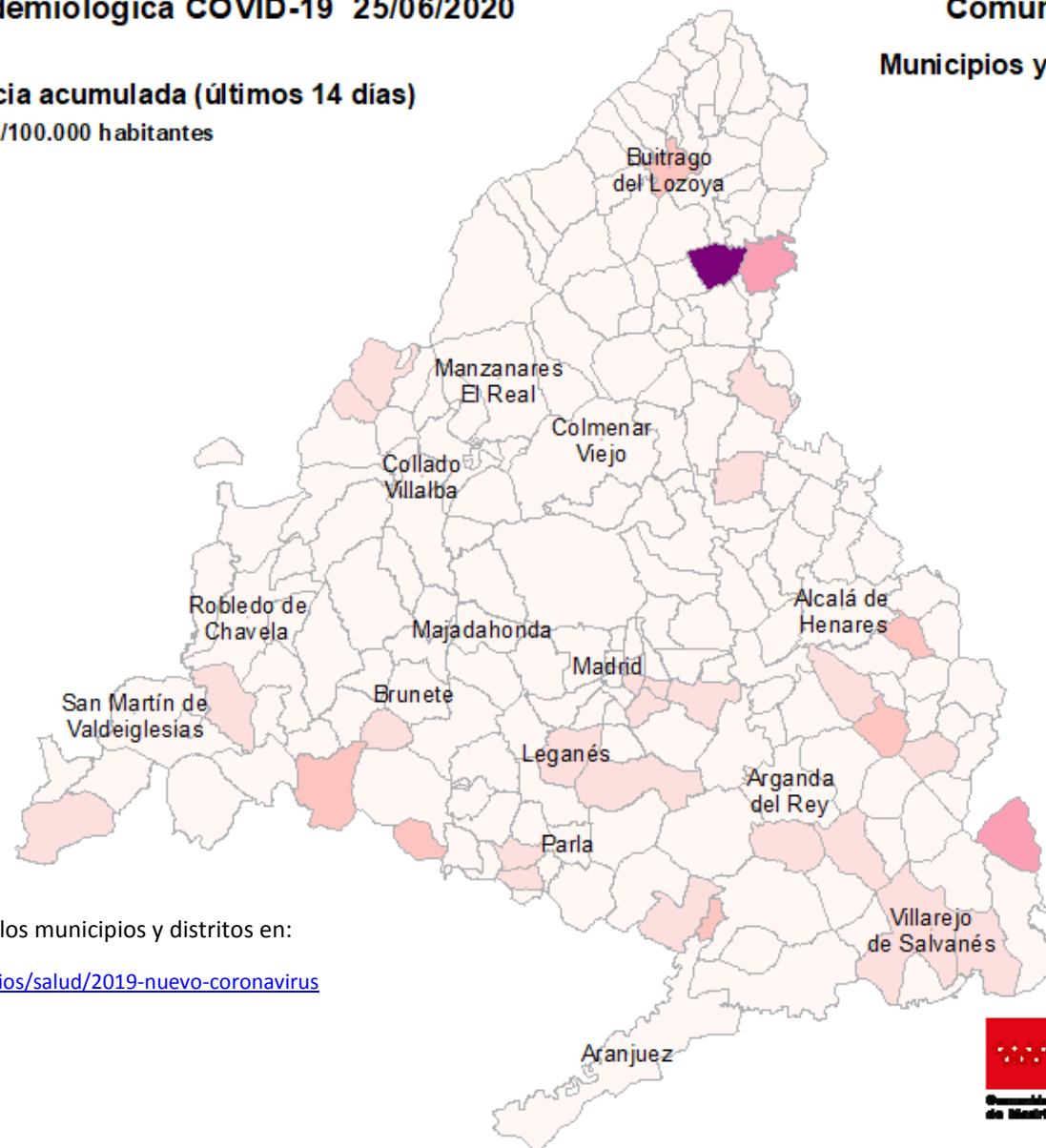

Consulta toda la información sobre los municipios y distritos en:

<https://www.comunidad.madrid/servicios/salud/2019-nuevo-coronavirus>

10 Km





Evolución fallecidos

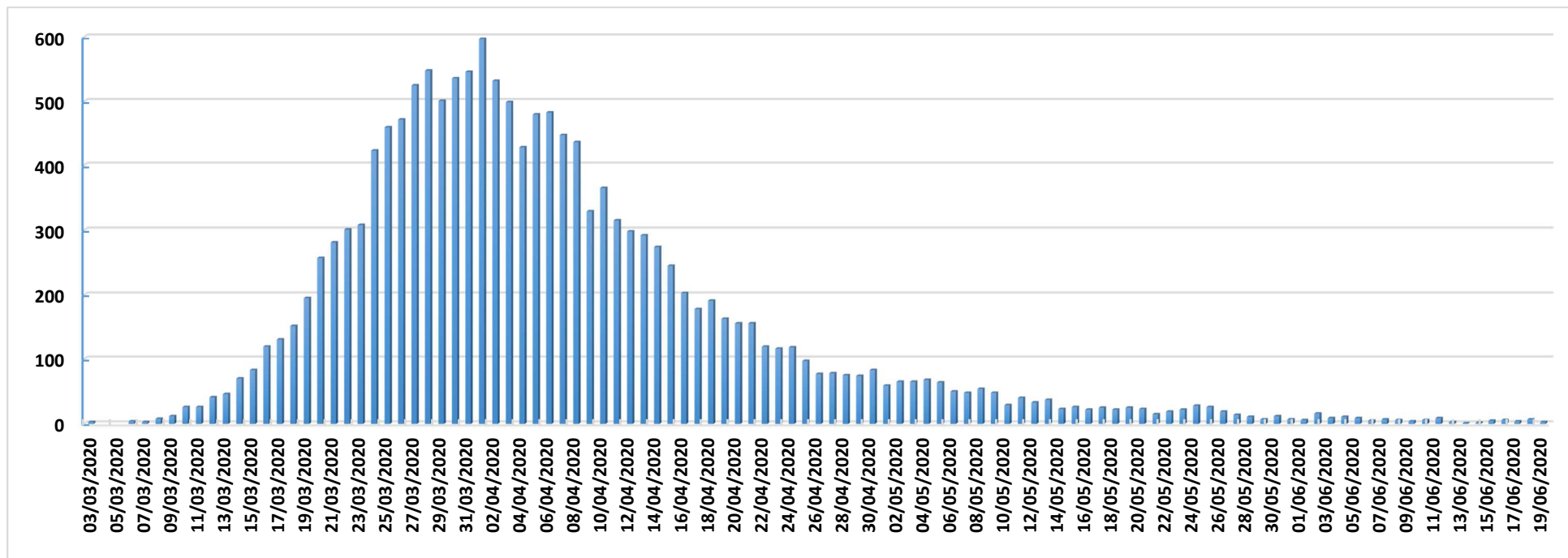

Datos Sanidad Mortuoria *	
Hospitales	9.349
Domicilios	910
Centros sociosanitarios	4.815
Otros lugares	28
Total	15.102

*Fallecidos con sospecha o con confirmación de Covid-19 según certificado de defunción.

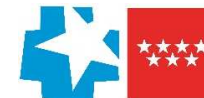

Fallecidos según edad y sexo

Edad	Mujeres	Hombres	Total
0-9	1	6	7
10-19	1	1	2
20-29	5	5	10
30-39	17	13	30
40-49	34	76	110
50-59	125	296	421
60-69	306	764	1.070
70-79	930	1.850	2.780
80-89	2.744	3.114	5.858
90>	2.919	1.609	4.528
Edad no confirmada*	134	152	286
Total general	7.216	7.886	15.102

*Sin fecha de nacimiento en el certificado de defunción

