



DATOS COVID-19 COMUNIDAD DE MADRID

24/06/2020.  
(Datos cierre día anterior)

### POSITIVOS PCR

184

(casos nuevos notificados incorporados)

48

(casos nuevos notificados de las últimas 24h)

72.864

(acumulados)

### Fallecidos Hospitales

2

(en el día)

9.177

(acumulado)

### Datos sanidad mortuoria.

#### Fallecidos\*

4.815. Centros  
socio-sanitarios

9.349. Hospitales

910. Domicilios.

28. otros lugares

15.102. (Total)

### Pacientes Hospitalizados

259

(ingresados en  
el día)

43.543

(acumulados)

### Pacientes en UCI

86

(ingresados en  
el día)

3.720

(acumulados)

### Atención domiciliaria por Atención primaria

1.550

(seguimiento en el  
día)

325.791

(total pacientes en  
seguimiento)

### Altas Hospitalarias

29

(en el día)

42.923

(acumuladas)

## Casos positivos de Covid-19 notificados por PCR

La Comunidad de Madrid consolida diariamente la serie de casos confirmados por PCR, asignando a los casos nuevos notificados la fecha en la que se toma la muestra. Se realiza una actualización diaria de la serie de casos que se adjunta.

Fecha Notificación	Total Diario	Total Acumulado	Fecha Notificación	Total Diario	Total Acumulado	Fecha Notificación	Total Diario	Total Acumulado
25/02/2020	2	2	06/04/2020	1600	48240	17/05/2020	46	68607
26/02/2020	4	6	07/04/2020	1422	49662	18/05/2020	223	68830
27/02/2020	4	10	08/04/2020	1455	51117	19/05/2020	234	69064
28/02/2020	10	20	09/04/2020	972	52089	20/05/2020	228	69292
29/02/2020	7	27	10/04/2020	882	52971	21/05/2020	167	69459
01/03/2020	26	53	11/04/2020	559	53530	22/05/2020	176	69635
02/03/2020	45	98	12/04/2020	358	53888	23/05/2020	46	69681
03/03/2020	46	144	13/04/2020	1042	54930	24/05/2020	22	69703
04/03/2020	58	202	14/04/2020	1150	56080	25/05/2020	111	69814
05/03/2020	113	315	15/04/2020	935	57015	26/05/2020	180	69994
06/03/2020	204	519	16/04/2020	883	57898	27/05/2020	156	70150
07/03/2020	224	743	17/04/2020	876	58774	28/05/2020	152	70302
08/03/2020	271	1014	18/04/2020	507	59281	29/05/2020	175	70477
09/03/2020	507	1521	19/04/2020	214	59495	30/05/2020	58	70535
10/03/2020	710	2231	20/04/2020	687	60182	31/05/2020	72	70607
11/03/2020	734	2965	21/04/2020	679	60861	01/06/2020	127	70734
12/03/2020	795	3760	22/04/2020	749	61610	02/06/2020	178	70912
13/03/2020	949	4709	23/04/2020	478	62088	03/06/2020	218	71130
14/03/2020	902	5611	24/04/2020	573	62661	04/06/2020	172	71302
15/03/2020	818	6429	25/04/2020	260	62921	05/06/2020	145	71447
16/03/2020	1270	7699	26/04/2020	135	63056	06/06/2020	94	71541
17/03/2020	1962	9661	27/04/2020	627	63683	07/06/2020	19	71560
18/03/2020	1767	11428	28/04/2020	543	64226	08/06/2020	84	71644
19/03/2020	2060	13488	29/04/2020	422	64648	09/06/2020	116	71760
20/03/2020	2349	15837	30/04/2020	328	64976	10/06/2020	120	71880
21/03/2020	1689	17526	01/05/2020	156	65132	11/06/2020	123	72003
22/03/2020	1516	19042	02/05/2020	126	65258	12/06/2020	151	72154
23/03/2020	2716	21758	03/05/2020	120	65378	13/06/2020	27	72181
24/03/2020	2913	24671	04/05/2020	394	65772	14/06/2020	16	72197
25/03/2020	2980	27651	05/05/2020	371	66143	15/06/2020	124	72321
26/03/2020	3400	31051	06/05/2020	336	66479	16/06/2020	94	72415
27/03/2020	2392	33443	07/05/2020	297	66776	17/06/2020	98	72513
28/03/2020	1037	34480	08/05/2020	306	67082	18/06/2020	115	72628
29/03/2020	877	35357	09/05/2020	95	67177	19/06/2020	94	72722
30/03/2020	2567	37924	10/05/2020	60	67237	20/06/2020	34	72756
31/03/2020	1838	39762	11/05/2020	302	67539	21/06/2020	21	72777
01/04/2020	1816	41578	12/05/2020	258	67797	22/06/2020	39	72816
02/04/2020	1854	43432	13/05/2020	265	68062	23/06/2020	48	72864
03/04/2020	1765	45197	14/05/2020	278	68340			
04/04/2020	908	46105	15/05/2020	193	68533			
05/04/2020	535	46640	16/05/2020	28	68561			

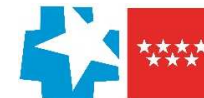

## Evolución casos positivos de Covid-19 notificados por PCR

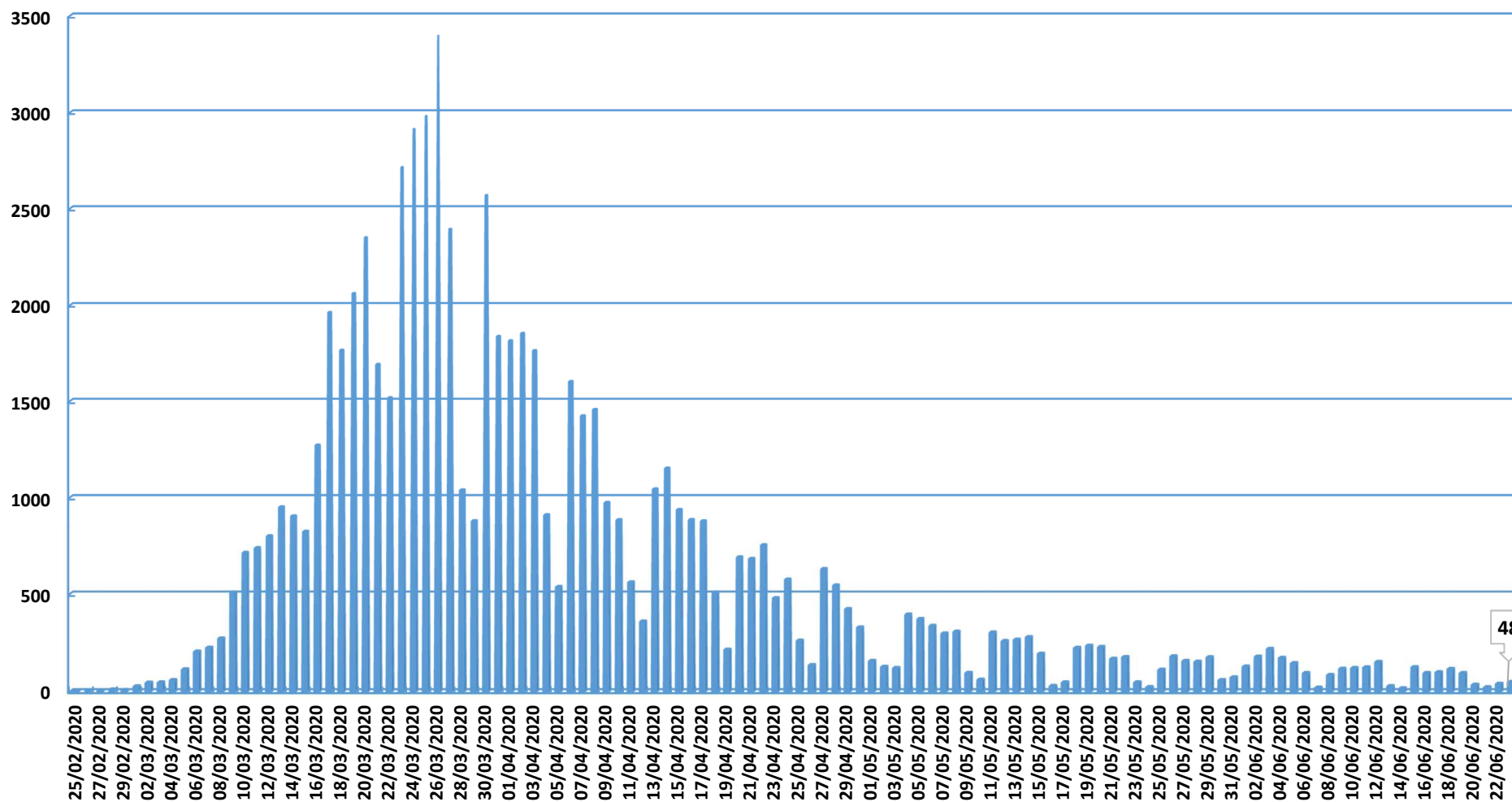

Fuente: Dirección General de Salud Pública.



### Evolución casos hospitalizados y UCI

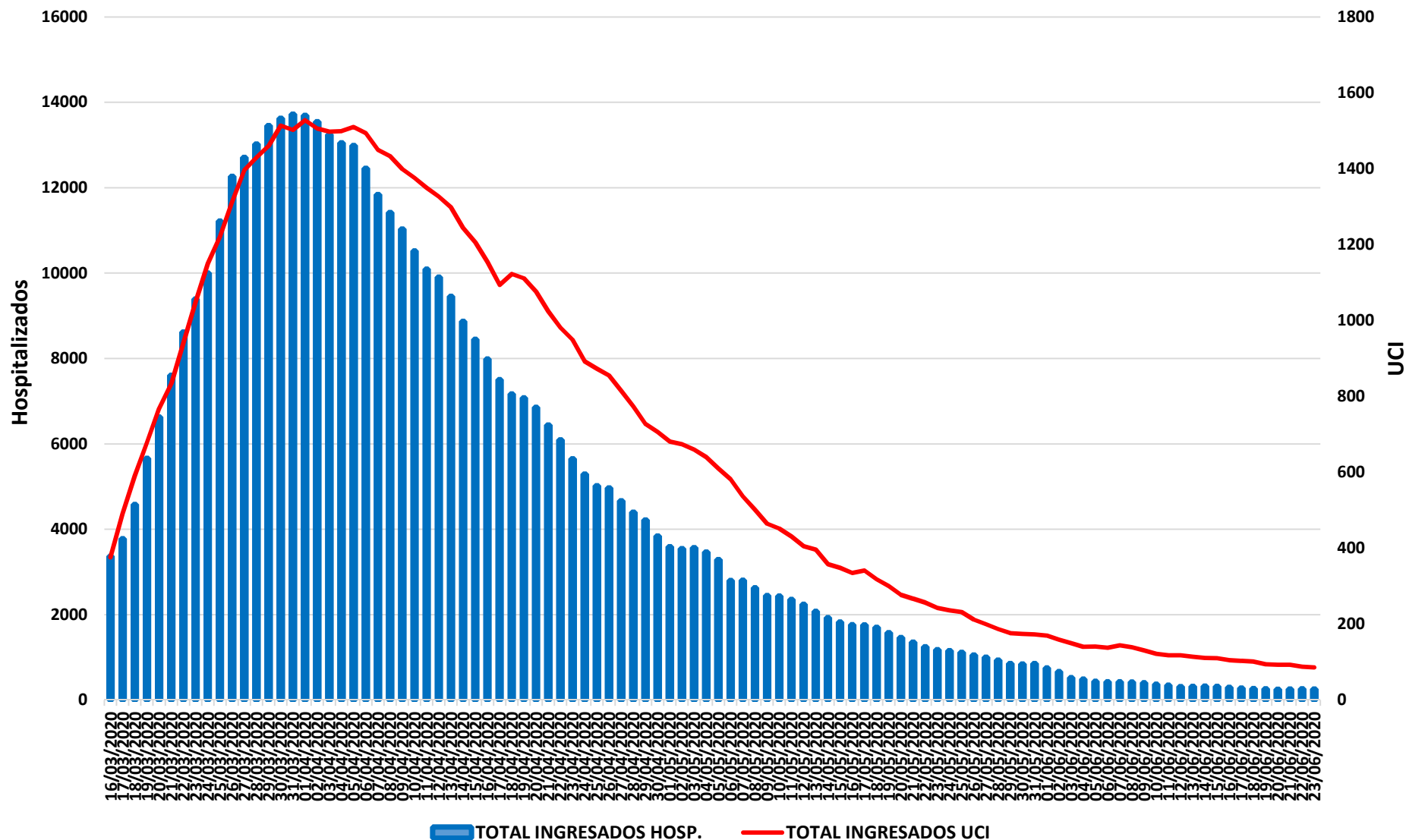

Fuente: SERMAS y hospitales privados.



### Evolución ingresos y altas

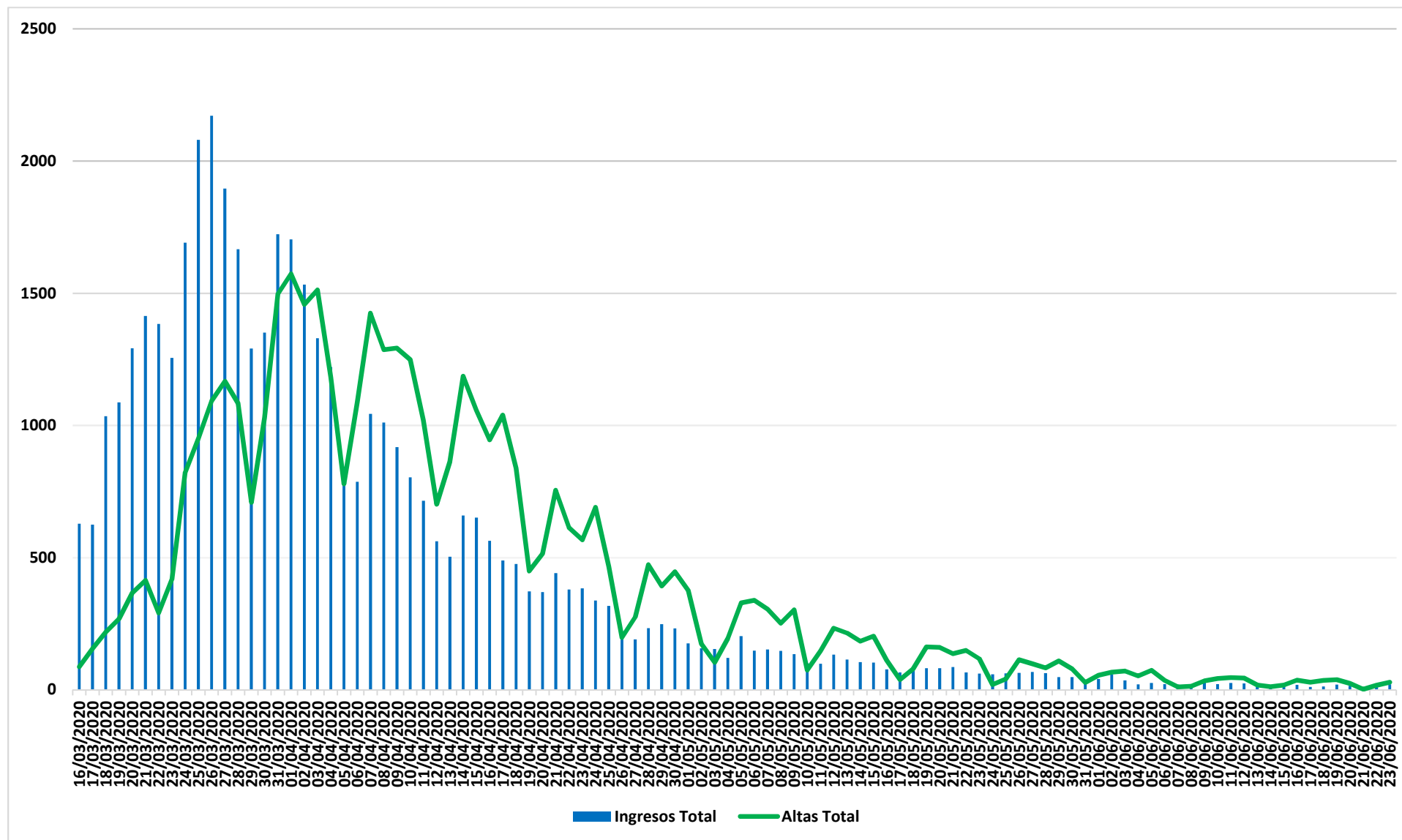

Fuente: SERMAS y hospitales privados.

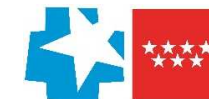

### Situación epidemiológica COVID-19 24/06/2020

### Comunidad de Madrid Municipios y Distritos (Madrid)

#### Tasa de incidencia acumulada (últimos 14 días)

Casos confirmados/100.000 habitantes

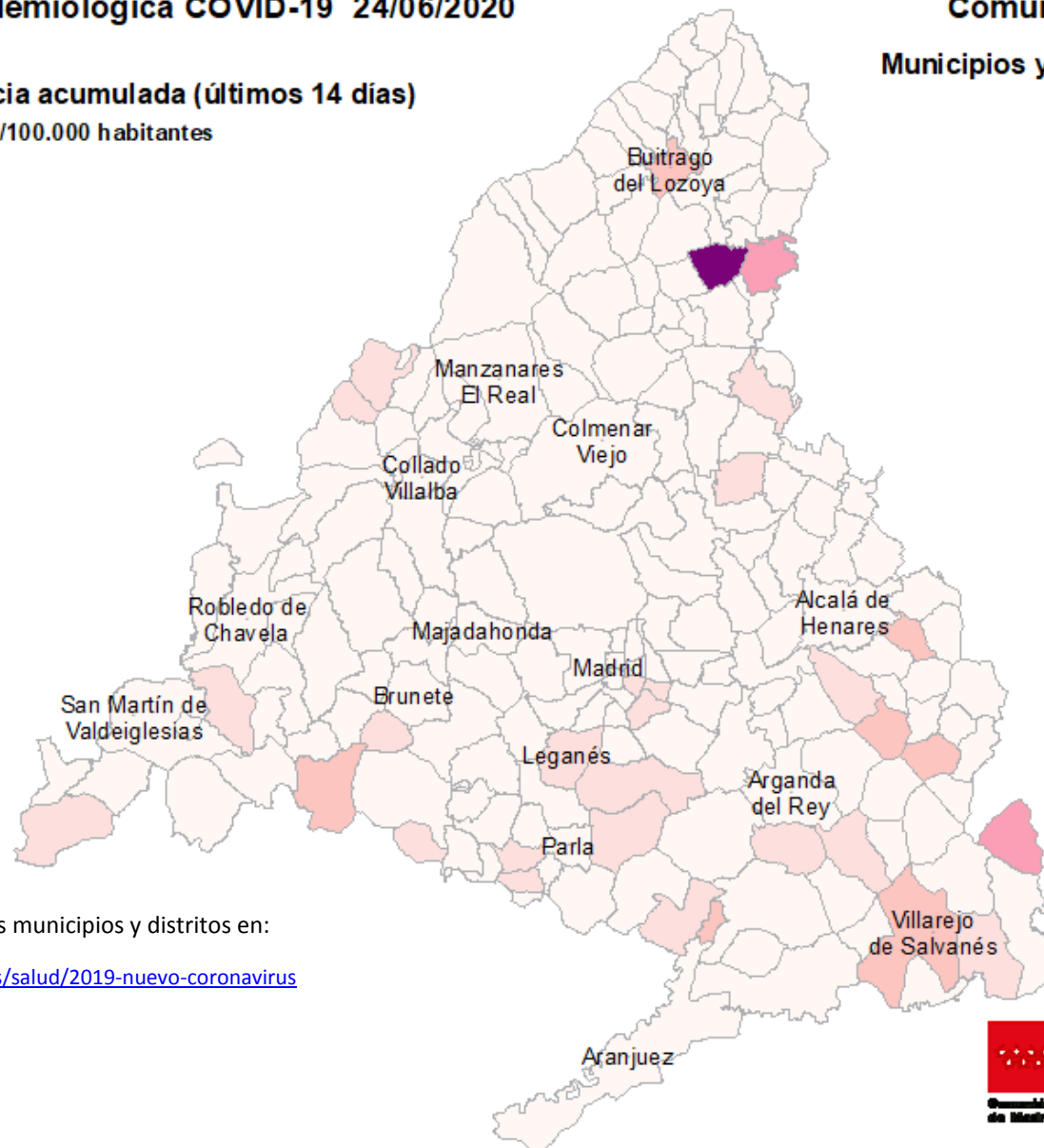
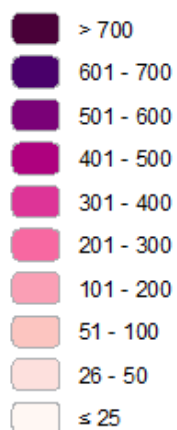

Consulta toda la información sobre los municipios y distritos en:

<https://www.comunidad.madrid/servicios/salud/2019-nuevo-coronavirus>

10 Km



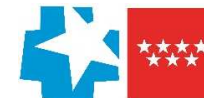

### Evolución fallecidos

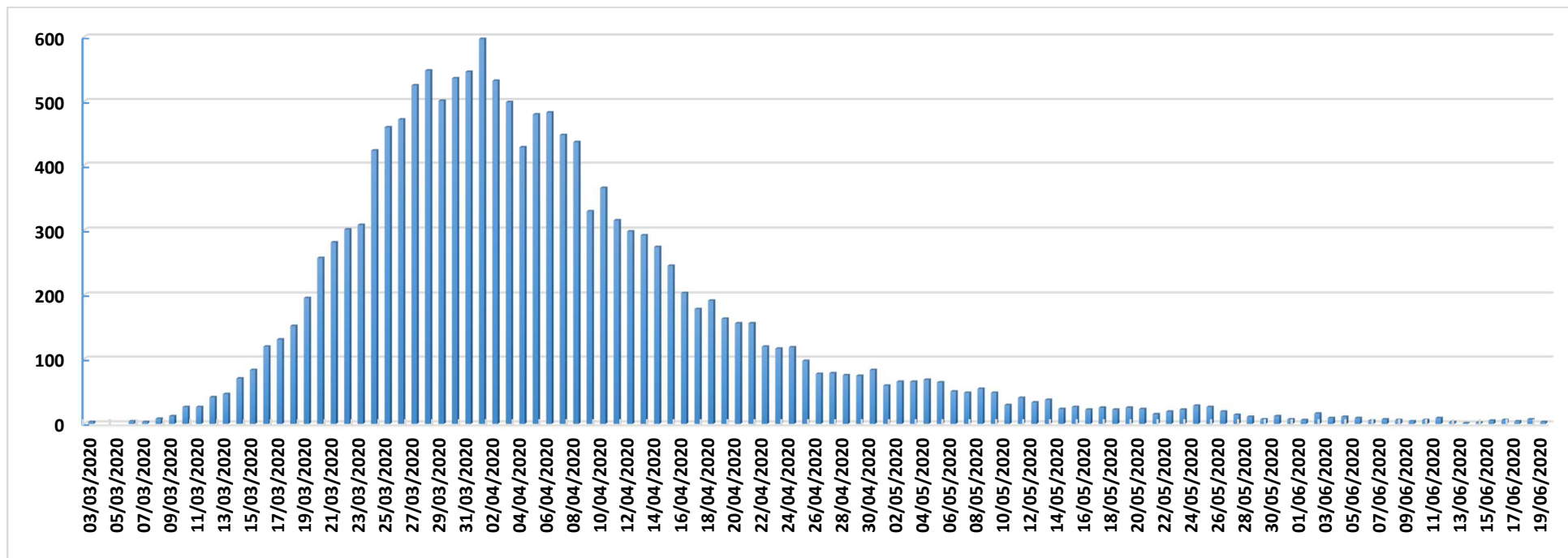

Datos Sanidad Mortuoria *	
Hospitales	9.349
Domicilios	910
Centros sociosanitarios	4.815
Otros lugares	28
<b>Total</b>	<b>15.102</b>

\*Fallecidos con sospecha o con confirmación de Covid-19 según certificado de defunción.

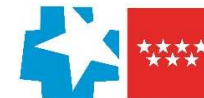

## Fallecidos según edad y sexo

Edad	Mujeres	Hombres	Total
0-9	1	6	7
10-19	1	1	2
20-29	5	5	10
30-39	17	13	30
40-49	34	76	110
50-59	125	296	421
60-69	306	764	1.070
70-79	930	1.850	2.780
80-89	2.744	3.114	5.858
90>	2.919	1.609	4.528
Edad no confirmada*	134	152	286
<b>Total general</b>	<b>7.216</b>	<b>7.886</b>	<b>15.102</b>

\*Sin fecha de nacimiento en el certificado de defunción

