

DATOS COVID-19 COMUNIDAD DE MADRID

23/06/2020.
(Datos cierre día anterior)

POSITIVOS PCR

179
(casos nuevos notificados incorporados)

28
(casos nuevos notificados de las últimas 24h)

72.680
(acumulados)

Fallecidos Hospitales

1
(en el día)

9.175
(acumulado)

Datos sanidad mortuoria.

Fallecidos*

4.813. Centros
socio-sanitarios

9.337. Hospitales

906. Domicilios.

28. otros lugares

15.084. (Total)

Pacientes Hospitalizados

264
(ingresados en
el día)

43.543
(acumulados)

Pacientes en UCI

88
(ingresados en
el día)

3.720
(acumulados)

Atención domiciliaria por Atención primaria

1.119
(seguimiento en el
día)

325.756
(total pacientes en
seguimiento)

Altas Hospitalarias

17
(en el día)

42.894
(acumuladas)

Casos positivos de Covid-19 notificados por PCR

La Comunidad de Madrid consolida diariamente la serie de casos confirmados por PCR, asignando a los casos nuevos notificados la fecha en la que se toma la muestra. Se realiza una actualización diaria de la serie de casos que se adjunta.

Fecha Notificación	Total Diario	Total Acumulado	Fecha Notificación	Total Diario	Total Acumulado	Fecha Notificación	Total Diario	Total Acumulado
25/02/2020	2	2	06/04/2020	1598	48214	17/05/2020	46	68510
26/02/2020	4	6	07/04/2020	1418	49632	18/05/2020	223	68733
27/02/2020	4	10	08/04/2020	1451	51083	19/05/2020	233	68966
28/02/2020	10	20	09/04/2020	971	52054	20/05/2020	228	69194
29/02/2020	7	27	10/04/2020	881	52935	21/05/2020	165	69359
01/03/2020	26	53	11/04/2020	558	53493	22/05/2020	171	69530
02/03/2020	43	96	12/04/2020	358	53851	23/05/2020	46	69576
03/03/2020	46	142	13/04/2020	1041	54892	24/05/2020	21	69597
04/03/2020	58	200	14/04/2020	1148	56040	25/05/2020	110	69707
05/03/2020	113	313	15/04/2020	933	56973	26/05/2020	180	69887
06/03/2020	204	517	16/04/2020	882	57855	27/05/2020	156	70043
07/03/2020	224	741	17/04/2020	874	58729	28/05/2020	151	70194
08/03/2020	271	1012	18/04/2020	506	59235	29/05/2020	174	70368
09/03/2020	507	1519	19/04/2020	214	59449	30/05/2020	58	70426
10/03/2020	710	2229	20/04/2020	686	60135	31/05/2020	72	70498
11/03/2020	734	2963	21/04/2020	676	60811	01/06/2020	127	70625
12/03/2020	795	3758	22/04/2020	747	61558	02/06/2020	178	70803
13/03/2020	949	4707	23/04/2020	477	62035	03/06/2020	218	71021
14/03/2020	902	5609	24/04/2020	570	62605	04/06/2020	172	71193
15/03/2020	818	6427	25/04/2020	259	62864	05/06/2020	145	71338
16/03/2020	1270	7697	26/04/2020	135	62999	06/06/2020	94	71432
17/03/2020	1961	9658	27/04/2020	625	63624	07/06/2020	19	71451
18/03/2020	1767	11425	28/04/2020	540	64164	08/06/2020	84	71535
19/03/2020	2060	13485	29/04/2020	418	64582	09/06/2020	116	71651
20/03/2020	2349	15834	30/04/2020	326	64908	10/06/2020	120	71771
21/03/2020	1689	17523	01/05/2020	155	65063	11/06/2020	123	71894
22/03/2020	1515	19038	02/05/2020	126	65189	12/06/2020	151	72045
23/03/2020	2712	21750	03/05/2020	120	65309	13/06/2020	27	72072
24/03/2020	2911	24661	04/05/2020	391	65700	14/06/2020	16	72088
25/03/2020	2980	27641	05/05/2020	369	66069	15/06/2020	124	72212
26/03/2020	3400	31041	06/05/2020	325	66394	16/06/2020	94	72306
27/03/2020	2391	33432	07/05/2020	296	66690	17/06/2020	94	72400
28/03/2020	1035	34467	08/05/2020	305	66995	18/06/2020	110	72510
29/03/2020	877	35344	09/05/2020	92	67087	19/06/2020	91	72601
30/03/2020	2563	37907	10/05/2020	60	67147	20/06/2020	34	72635
31/03/2020	1837	39744	11/05/2020	300	67447	21/06/2020	17	72652
01/04/2020	1814	41558	12/05/2020	257	67704	22/06/2020	28	72680
02/04/2020	1852	43410	13/05/2020	263	67967			
03/04/2020	1763	45173	14/05/2020	277	68244			
04/04/2020	908	46081	15/05/2020	192	68436			
05/04/2020	535	46616	16/05/2020	28	68464			

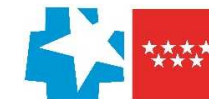

Evolución casos positivos de Covid-19 notificados por PCR

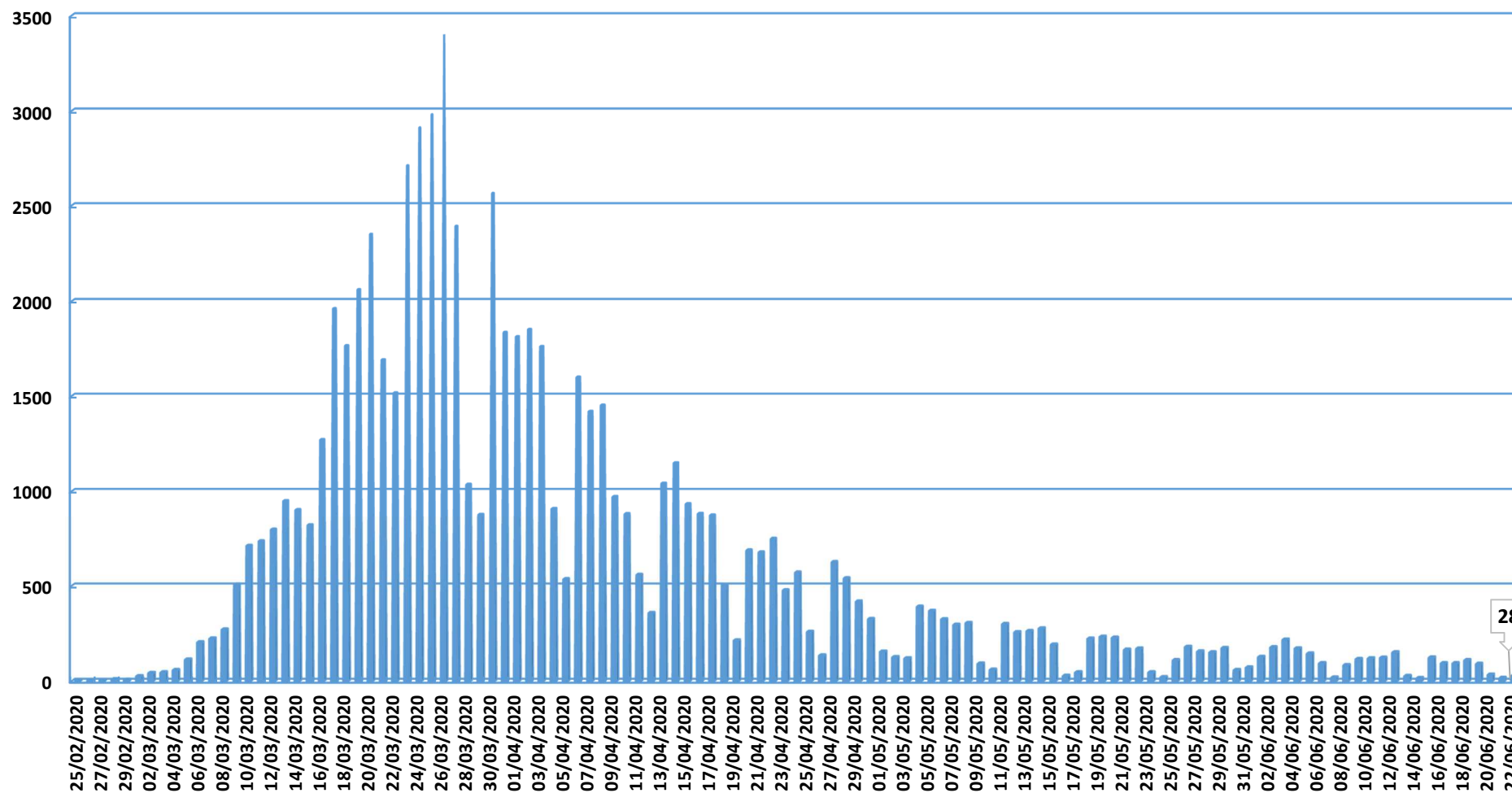

Fuente: Dirección General de Salud Pública.



Evolución casos hospitalizados y UCI

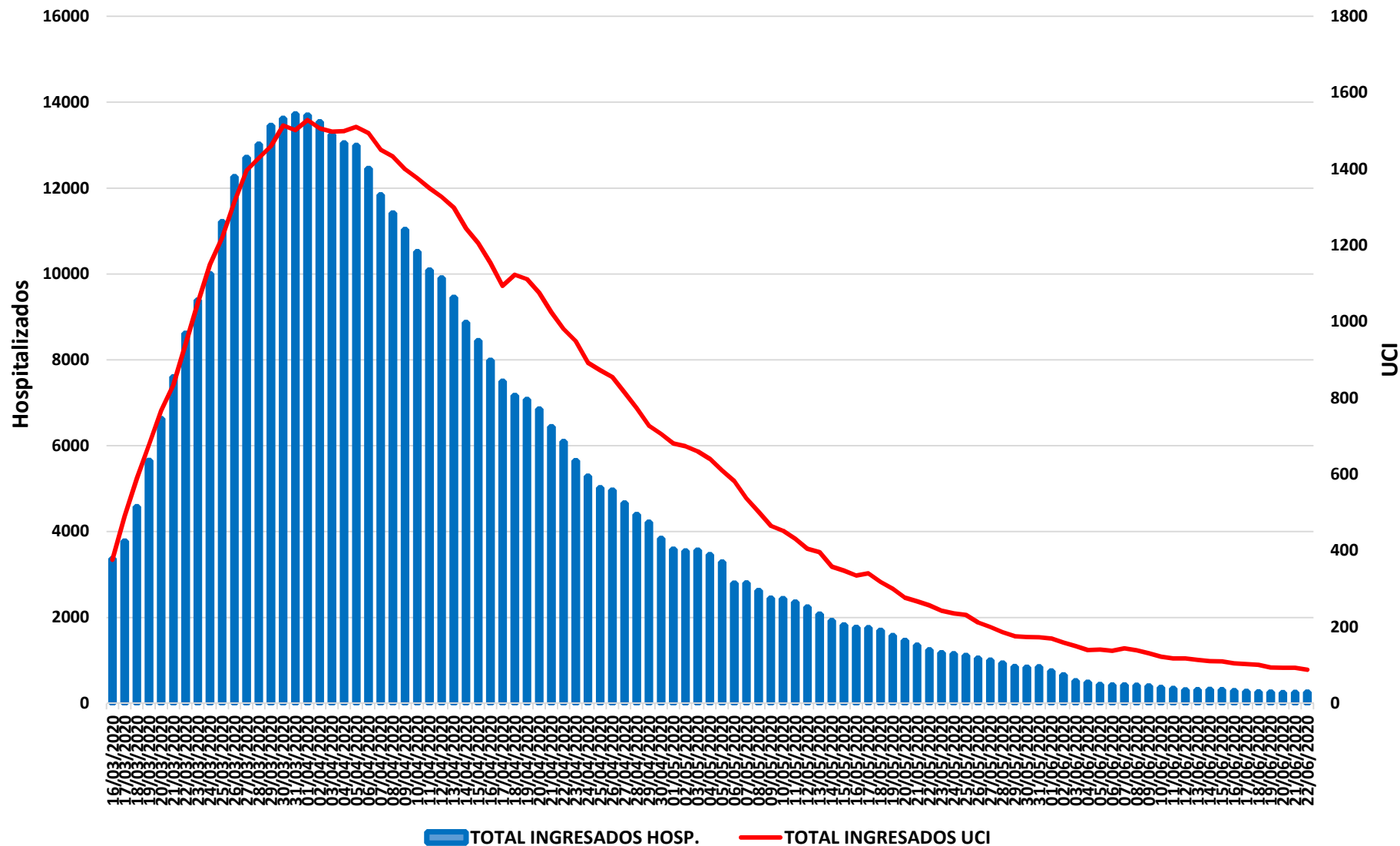



Evolución ingresos y altas

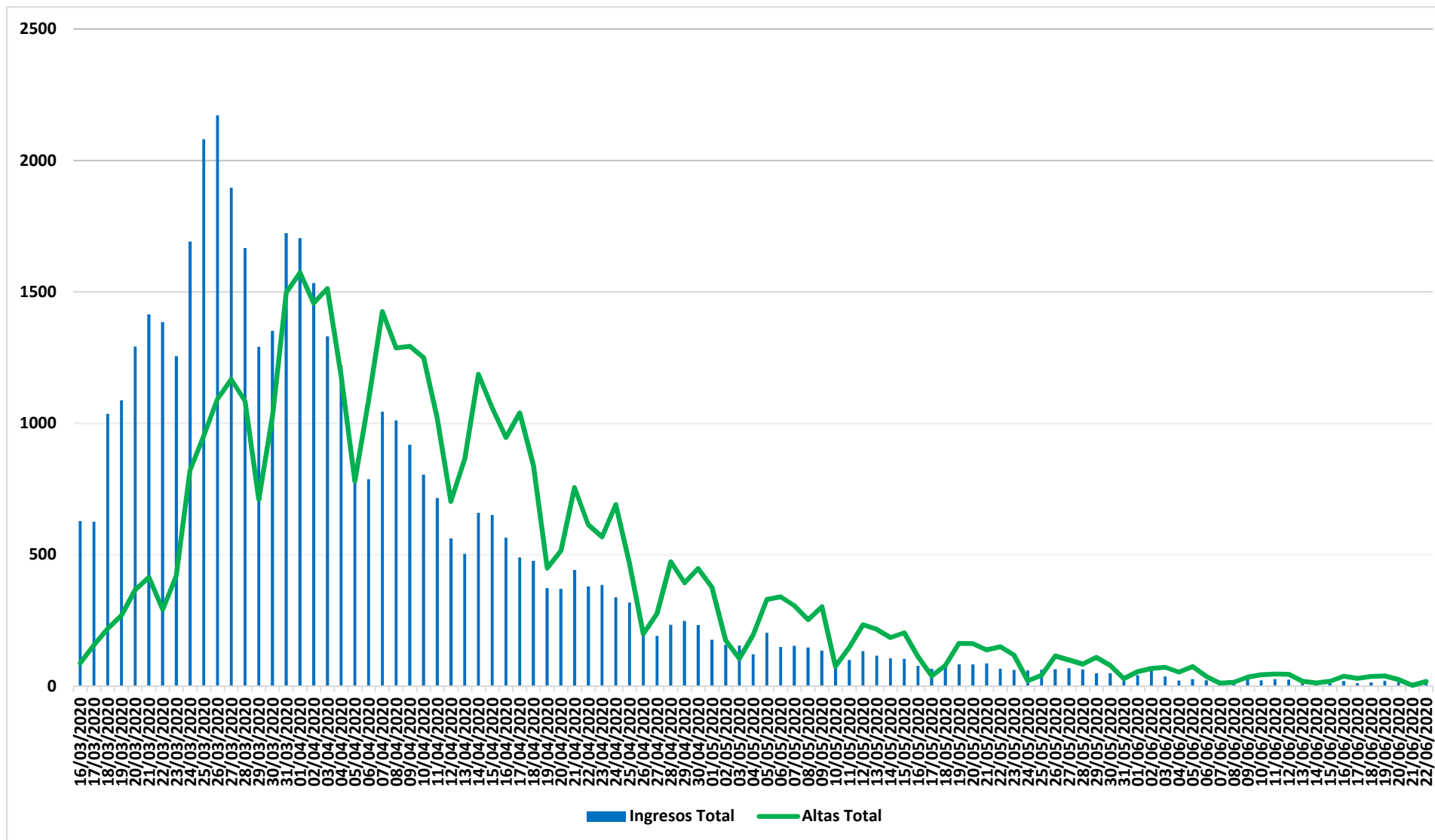



Situación epidemiológica COVID-19 23/06/2020

Comunidad de Madrid Municipios y Distritos (Madrid)

Tasa de incidencia acumulada (últimos 14 días)

Casos confirmados/100.000 habitantes

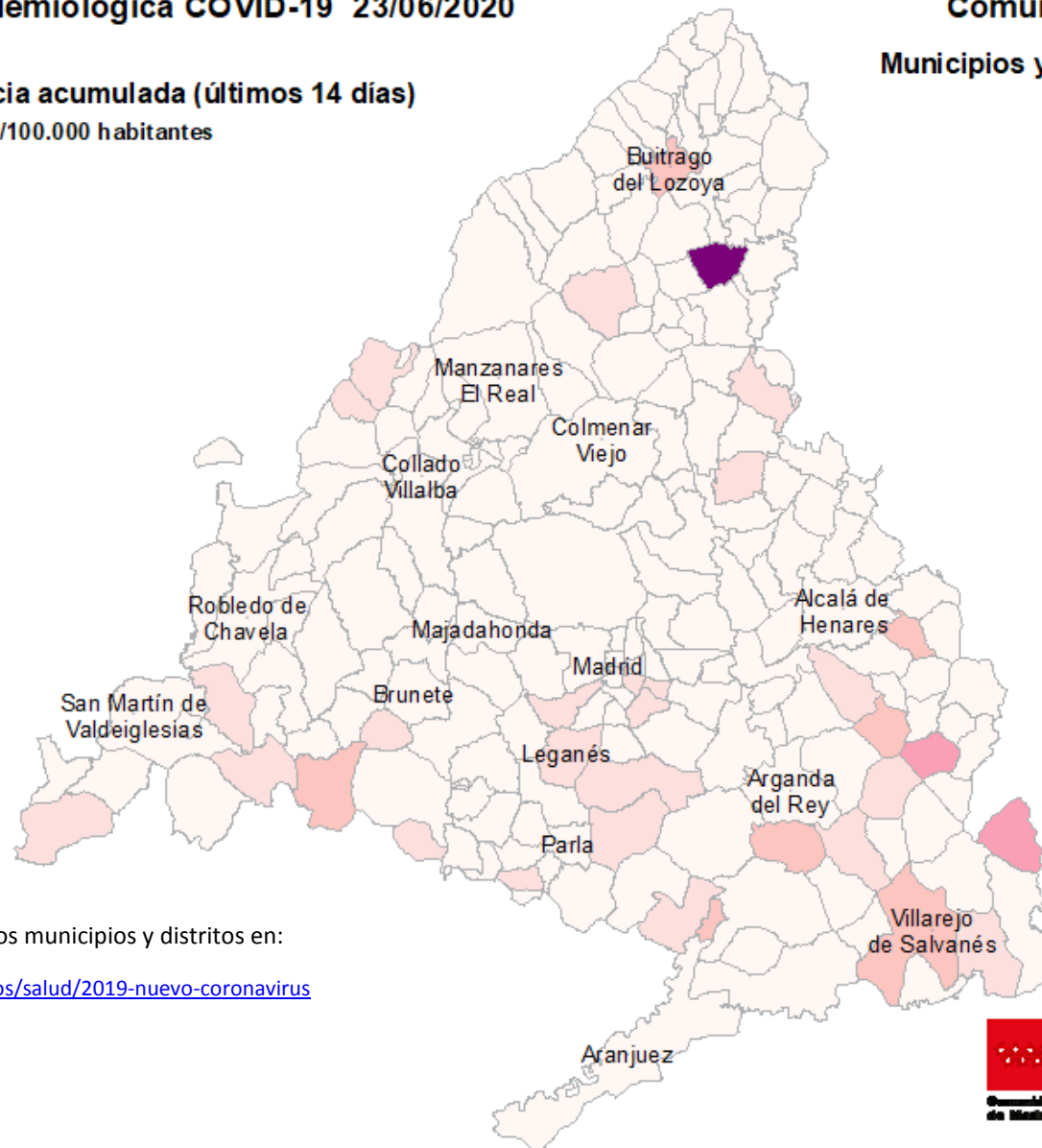

Consulta toda la información sobre los municipios y distritos en:

<https://www.comunidad.madrid/servicios/salud/2019-nuevo-coronavirus>

10 Km



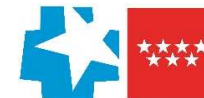

Evolución fallecidos

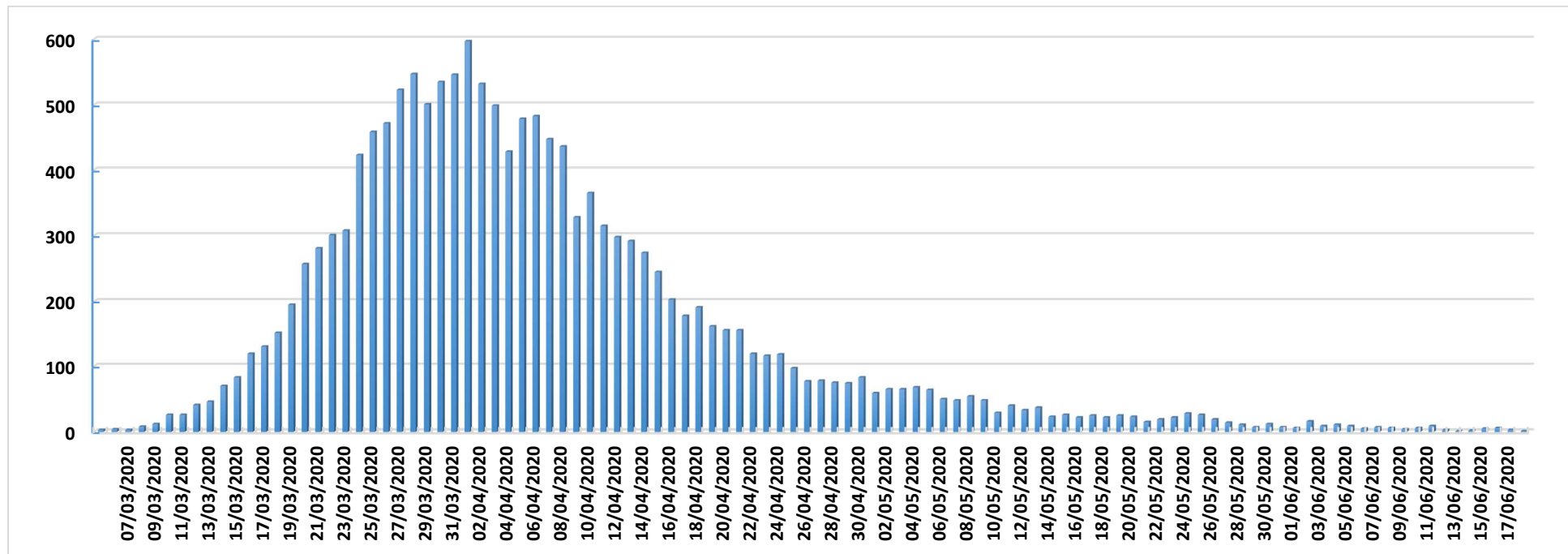

Datos Sanidad Mortuoria *	
Hospitales	9.337
Domicilios	906
Centros sociosanitarios	4.813
Otros lugares	28
Total	15.084

*Fallecidos con sospecha o con confirmación de Covid-19 según certificado de defunción.



Fallecidos según edad y sexo

Edad	Mujeres	Hombres	Total
0-9	1	6	7
10-19	1	1	2
20-29	5	5	10
30-39	17	13	30
40-49	34	76	110
50-59	125	295	420
60-69	306	762	1.068
70-79	927	1.848	2.775
80-89	2.741	3.112	5.853
90>	2.915	1.608	4.523
Edad no confirmada*	134	152	286
Total general	7.206	7.878	15.084

*Sin fecha de nacimiento en el certificado de defunción

