



DATOS COVID-19 COMUNIDAD DE MADRID

22/06/2020.
(Datos cierre día anterior)

POSITIVOS PCR

138

(casos nuevos notificados incorporados)

13

(casos nuevos notificados de las últimas 24h)

72.501

(acumulados)

Fallecidos Hospitales

2

(en el día)

9.174

(acumulado)

Datos sanidad mortuoria.

Fallecidos*

4.813. Centros
socio-sanitarios

9.337. Hospitales

906. Domicilios.

28. otros lugares

15.084. (Total)

Pacientes Hospitalizados

259

(ingresados en
el día)

43.527

(acumulados)

Pacientes en UCI

93

(ingresados en
el día)

3.720

(acumulados)

Atención domiciliaria por Atención primaria

1.927

(seguimiento en el
día)

325.756

(total pacientes en
seguimiento)

Altas Hospitalarias

2

(en el día)

42.877

(acumuladas)

Casos positivos de Covid-19 notificados por PCR

La Comunidad de Madrid consolida diariamente la serie de casos confirmados por PCR, asignando a los casos nuevos notificados la fecha en la que se toma la muestra. Se realiza una actualización diaria de la serie de casos que se adjunta.

Fecha Notificación	Total Diario	Total Acumulado	Fecha Notificación	Total Diario	Total Acumulado	Fecha Notificación	Total Diario	Total Acumulado
25/02/2020	2	2	06/04/2020	1598	48203	17/05/2020	45	68437
26/02/2020	4	6	07/04/2020	1418	49621	18/05/2020	222	68659
27/02/2020	4	10	08/04/2020	1452	51073	19/05/2020	226	68885
28/02/2020	10	20	09/04/2020	970	52043	20/05/2020	225	69110
29/02/2020	7	27	10/04/2020	880	52923	21/05/2020	160	69270
01/03/2020	26	53	11/04/2020	558	53481	22/05/2020	169	69439
02/03/2020	43	96	12/04/2020	358	53839	23/05/2020	46	69485
03/03/2020	46	142	13/04/2020	1041	54880	24/05/2020	21	69506
04/03/2020	58	200	14/04/2020	1146	56026	25/05/2020	110	69616
05/03/2020	113	313	15/04/2020	930	56956	26/05/2020	170	69786
06/03/2020	204	517	16/04/2020	880	57836	27/05/2020	154	69940
07/03/2020	224	741	17/04/2020	874	58710	28/05/2020	145	70085
08/03/2020	271	1012	18/04/2020	506	59216	29/05/2020	173	70258
09/03/2020	507	1519	19/04/2020	214	59430	30/05/2020	58	70316
10/03/2020	710	2229	20/04/2020	685	60115	31/05/2020	72	70388
11/03/2020	733	2962	21/04/2020	675	60790	01/06/2020	127	70515
12/03/2020	795	3757	22/04/2020	744	61534	02/06/2020	176	70691
13/03/2020	949	4706	23/04/2020	475	62009	03/06/2020	218	70909
14/03/2020	902	5608	24/04/2020	568	62577	04/06/2020	172	71081
15/03/2020	818	6426	25/04/2020	258	62835	05/06/2020	145	71226
16/03/2020	1269	7695	26/04/2020	135	62970	06/06/2020	94	71320
17/03/2020	1961	9656	27/04/2020	624	63594	07/06/2020	19	71339
18/03/2020	1767	11423	28/04/2020	538	64132	08/06/2020	84	71423
19/03/2020	2060	13483	29/04/2020	411	64543	09/06/2020	116	71539
20/03/2020	2349	15832	30/04/2020	322	64865	10/06/2020	120	71659
21/03/2020	1689	17521	01/05/2020	154	65019	11/06/2020	122	71781
22/03/2020	1515	19036	02/05/2020	126	65145	12/06/2020	151	71932
23/03/2020	2710	21746	03/05/2020	120	65265	13/06/2020	27	71959
24/03/2020	2911	24657	04/05/2020	389	65654	14/06/2020	16	71975
25/03/2020	2980	27637	05/05/2020	363	66017	15/06/2020	115	72090
26/03/2020	3399	31036	06/05/2020	322	66339	16/06/2020	94	72184
27/03/2020	2391	33427	07/05/2020	294	66633	17/06/2020	87	72271
28/03/2020	1035	34462	08/05/2020	303	66936	18/06/2020	105	72376
29/03/2020	877	35339	09/05/2020	91	67027	19/06/2020	82	72458
30/03/2020	2562	37901	10/05/2020	60	67087	20/06/2020	30	72488
31/03/2020	1835	39736	11/05/2020	299	67386	21/06/2020	13	72501
01/04/2020	1813	41549	12/05/2020	256	67642			
02/04/2020	1851	43400	13/05/2020	261	67903			
03/04/2020	1762	45162	14/05/2020	271	68174			
04/04/2020	908	46070	15/05/2020	190	68364			
05/04/2020	535	46605	16/05/2020	28	68392			

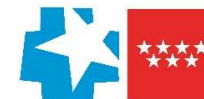

Evolución casos positivos de Covid-19 notificados por PCR

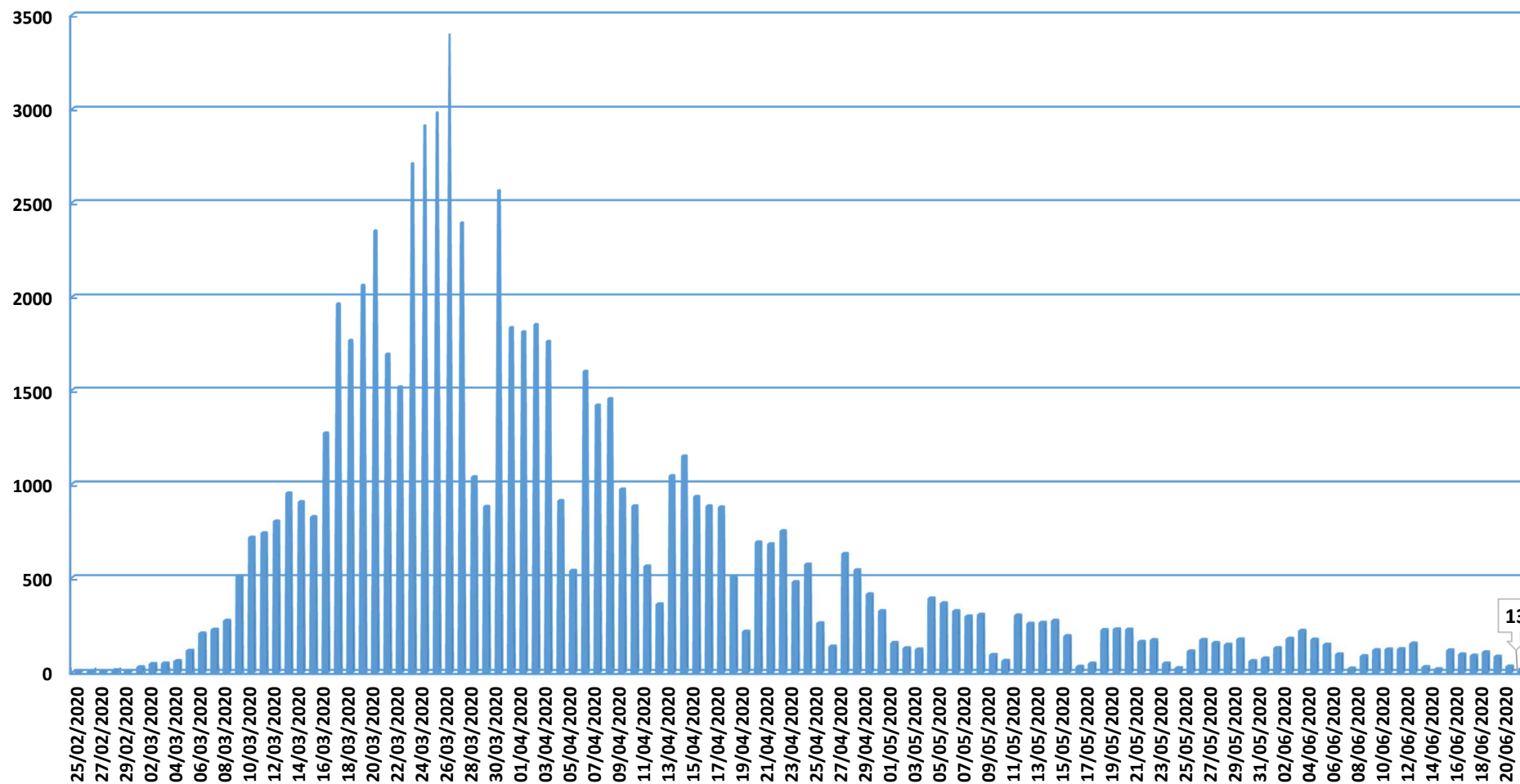

Fuente: Dirección General de Salud Pública.

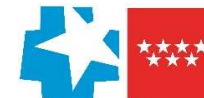

Evolución casos hospitalizados y UCI

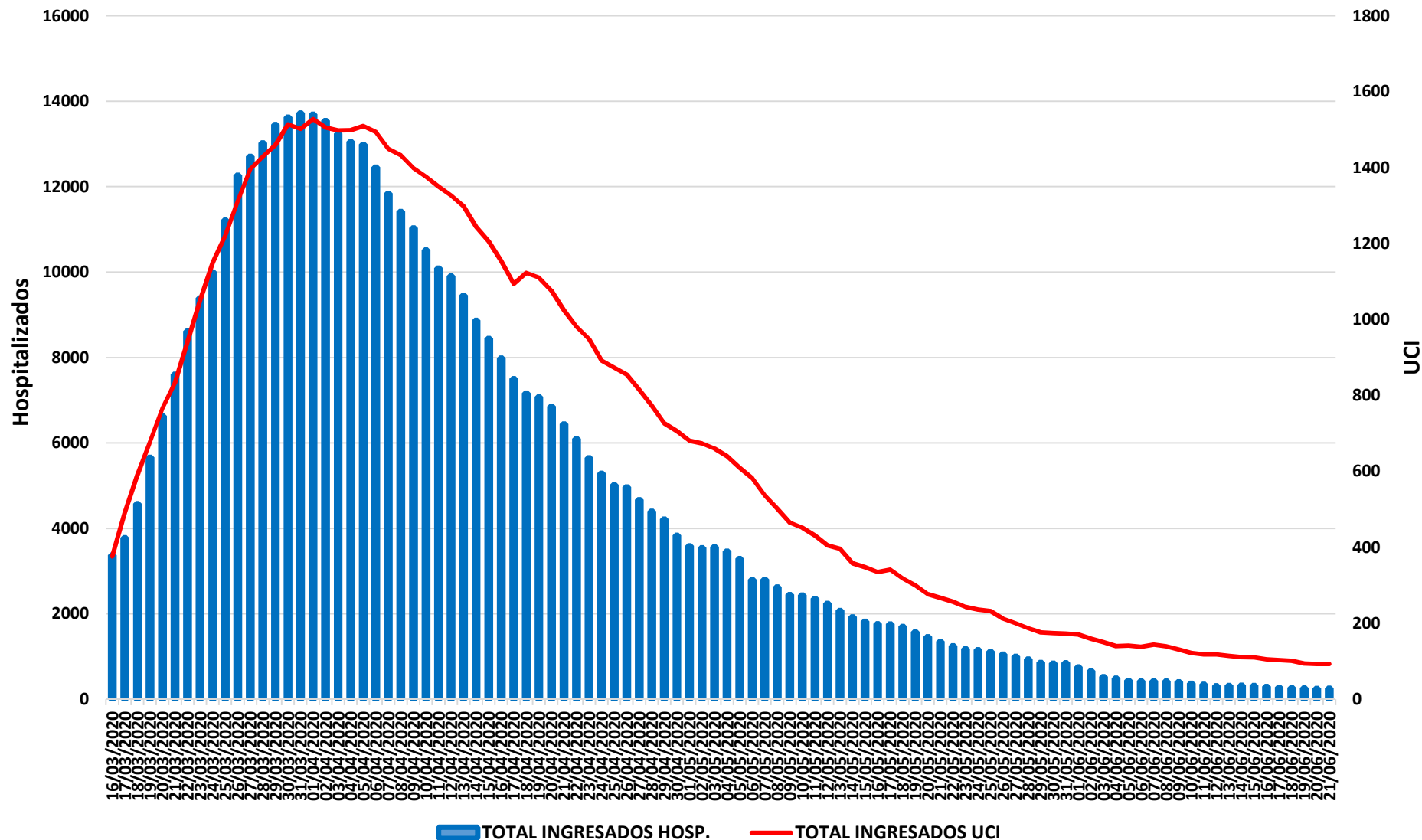

Fuente: SERMAS y hospitales privados.



Evolución ingresos y altas

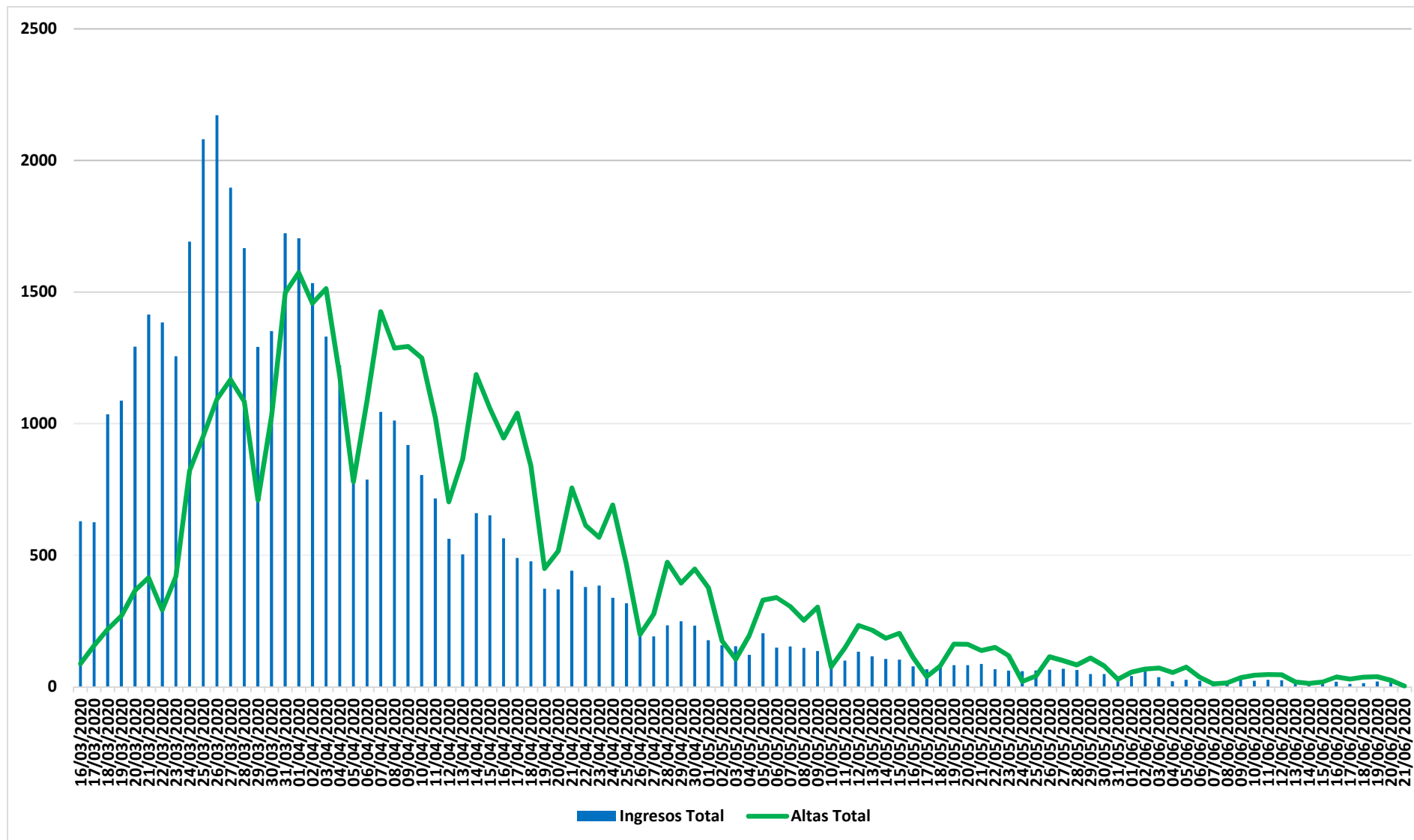

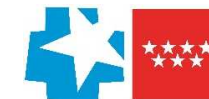

Situación epidemiológica COVID-19 22/06/2020

Comunidad de Madrid Municipios y Distritos (Madrid)

Tasa de incidencia acumulada (últimos 14 días)

Casos confirmados/100.000 habitantes

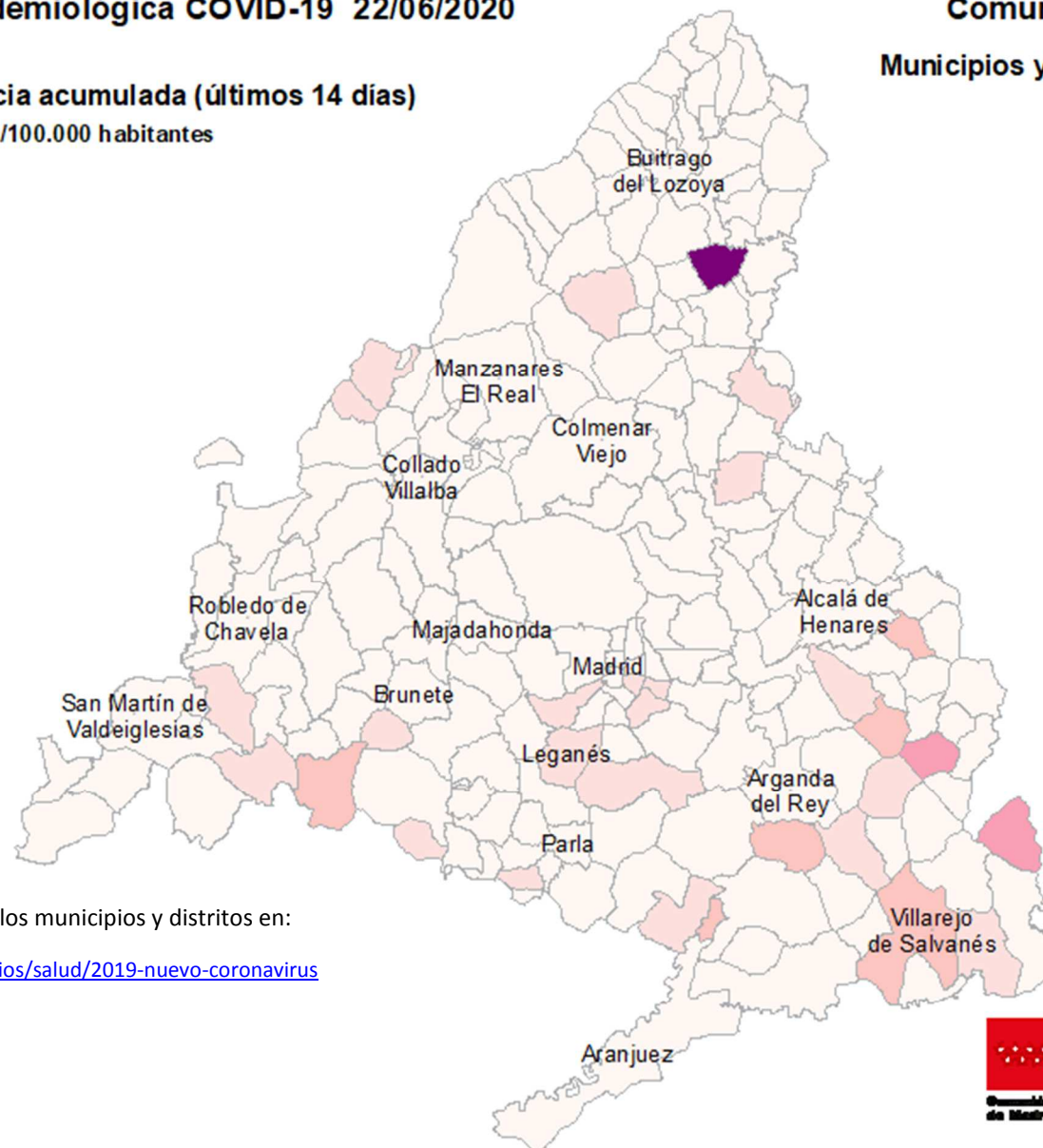

Consulta toda la información sobre los municipios y distritos en:

<https://www.comunidad.madrid/servicios/salud/2019-nuevo-coronavirus>

10 Km





Evolución fallecidos

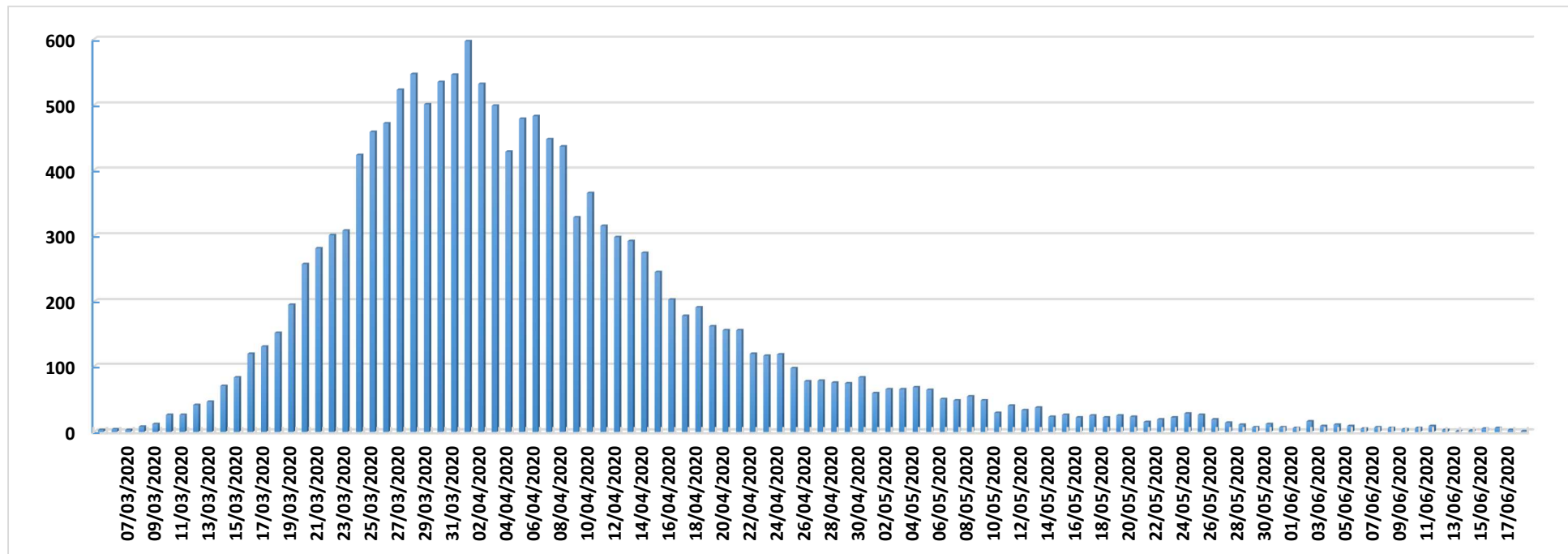

Datos Sanidad Mortuoria *	
Hospitales	9.337
Domicilios	906
Centros sociosanitarios	4.813
Otros lugares	28
Total	15.084

*Fallecidos con sospecha o con confirmación de Covid-19 según certificado de defunción.

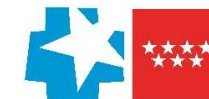

Fallecidos según edad y sexo

Edad	Mujeres	Hombres	Total
0-9	1	6	7
10-19	1	1	2
20-29	5	5	10
30-39	17	13	30
40-49	34	76	110
50-59	125	295	420
60-69	306	762	1.068
70-79	927	1.848	2.775
80-89	2.741	3.112	5.853
90>	2.915	1.608	4.523
Edad no confirmada*	134	152	286
Total general	7.206	7.878	15.084

*Sin fecha de nacimiento en el certificado de defunción

