



DATOS COVID-19 COMUNIDAD DE MADRID

21/06/2020.  
(Datos cierre día anterior)

**POSITIVOS PCR**

167

(casos nuevos notificados incorporados)

27

(casos nuevos notificados de las últimas 24h)

72.363

(acumulados)

**Fallecidos  
Hospitales**

1

(en el día)

9.172

(acumulado)

**Datos sanidad  
mortuoria.**

**Fallecidos\***

4.808. Centros  
socio-sanitarios

9.319. Hospitales

905. Domicilios.

28. otros lugares

15.060. (Total)

**Pacientes  
Hospitalizados**

249

(ingresados en  
el día)

43.518

(acumulados)

**Pacientes en  
UCI**

93

(ingresados en  
el día)

3.719

(acumulados)

**Atención  
domiciliaria por  
Atención primaria**

1.995

(seguimiento en el  
día)

325.756

(total pacientes en  
seguimiento)

**Altas  
Hospitalarias**

24

(en el día)

42.875

(acumuladas)

## Casos positivos de Covid-19 notificados por PCR

La Comunidad de Madrid consolida diariamente la serie de casos confirmados por PCR, asignando a los casos nuevos notificados la fecha en la que se toma la muestra. Se realiza una actualización diaria de la serie de casos que se adjunta.

Fecha Notificación	Total Diario	Total Acumulado	Fecha Notificación	Total Diario	Total Acumulado	Fecha Notificación	Total Diario	Total Acumulado
25/02/2020	2	2	04/04/2020	905	46020	13/05/2020	259	67799
26/02/2020	4	6	05/04/2020	534	46554	14/05/2020	271	68070
27/02/2020	4	10	06/04/2020	1595	48149	15/05/2020	188	68258
28/02/2020	10	20	07/04/2020	1414	49563	16/05/2020	28	68286
29/02/2020	7	27	08/04/2020	1447	51010	17/05/2020	45	68331
01/03/2020	26	53	09/04/2020	970	51980	18/05/2020	222	68553
02/03/2020	43	96	10/04/2020	878	52858	19/05/2020	224	68777
03/03/2020	46	142	11/04/2020	558	53416	20/05/2020	225	69002
04/03/2020	58	200	12/04/2020	357	53773	21/05/2020	160	69162
05/03/2020	113	313	13/04/2020	1040	54813	22/05/2020	170	69332
06/03/2020	204	517	14/04/2020	1143	55956	23/05/2020	46	69378
07/03/2020	224	741	15/04/2020	927	56883	24/05/2020	21	69399
08/03/2020	271	1012	16/04/2020	879	57762	25/05/2020	110	69509
09/03/2020	507	1519	17/04/2020	873	58635	26/05/2020	170	69679
10/03/2020	710	2229	18/04/2020	506	59141	27/05/2020	154	69833
11/03/2020	733	2962	19/04/2020	214	59355	28/05/2020	145	69978
12/03/2020	795	3757	20/04/2020	684	60039	29/05/2020	173	70151
13/03/2020	949	4706	21/04/2020	675	60714	30/05/2020	58	70209
14/03/2020	902	5608	22/04/2020	742	61456	31/05/2020	72	70281
15/03/2020	818	6426	23/04/2020	473	61929	01/06/2020	127	70408
16/03/2020	1269	7695	24/04/2020	565	62494	02/06/2020	176	70584
17/03/2020	1960	9655	25/04/2020	257	62751	03/06/2020	218	70802
18/03/2020	1765	11420	26/04/2020	135	62886	04/06/2020	169	70971
19/03/2020	2056	13476	27/04/2020	624	63510	05/06/2020	145	71116
20/03/2020	2348	15824	28/04/2020	537	64047	06/06/2020	94	71210
21/03/2020	1687	17511	29/04/2020	411	64458	07/06/2020	19	71229
22/03/2020	1515	19026	30/04/2020	320	64778	08/06/2020	84	71313
23/03/2020	2704	21730	01/05/2020	154	64932	09/06/2020	116	71429
24/03/2020	2910	24640	02/05/2020	126	65058	10/06/2020	119	71548
25/03/2020	2975	27615	03/05/2020	120	65178	11/06/2020	120	71668
26/03/2020	3394	31009	04/05/2020	387	65565	12/06/2020	151	71819
27/03/2020	2386	33395	05/05/2020	360	65925	13/06/2020	27	71846
28/03/2020	1031	34426	06/05/2020	321	66246	14/06/2020	16	71862
29/03/2020	876	35302	07/05/2020	293	66539	15/06/2020	115	71977
30/03/2020	2558	37860	08/05/2020	300	66839	16/06/2020	94	72071
31/03/2020	1832	39692	09/05/2020	91	66930	17/06/2020	87	72158
01/04/2020	1811	41503	10/05/2020	60	66990	18/06/2020	103	72261
02/04/2020	1850	43353	11/05/2020	297	67287	19/06/2020	75	72336
03/04/2020	1762	45115	12/05/2020	253	67540	20/06/2020	27	72363



## Evolución casos positivos de Covid-19 notificados por PCR

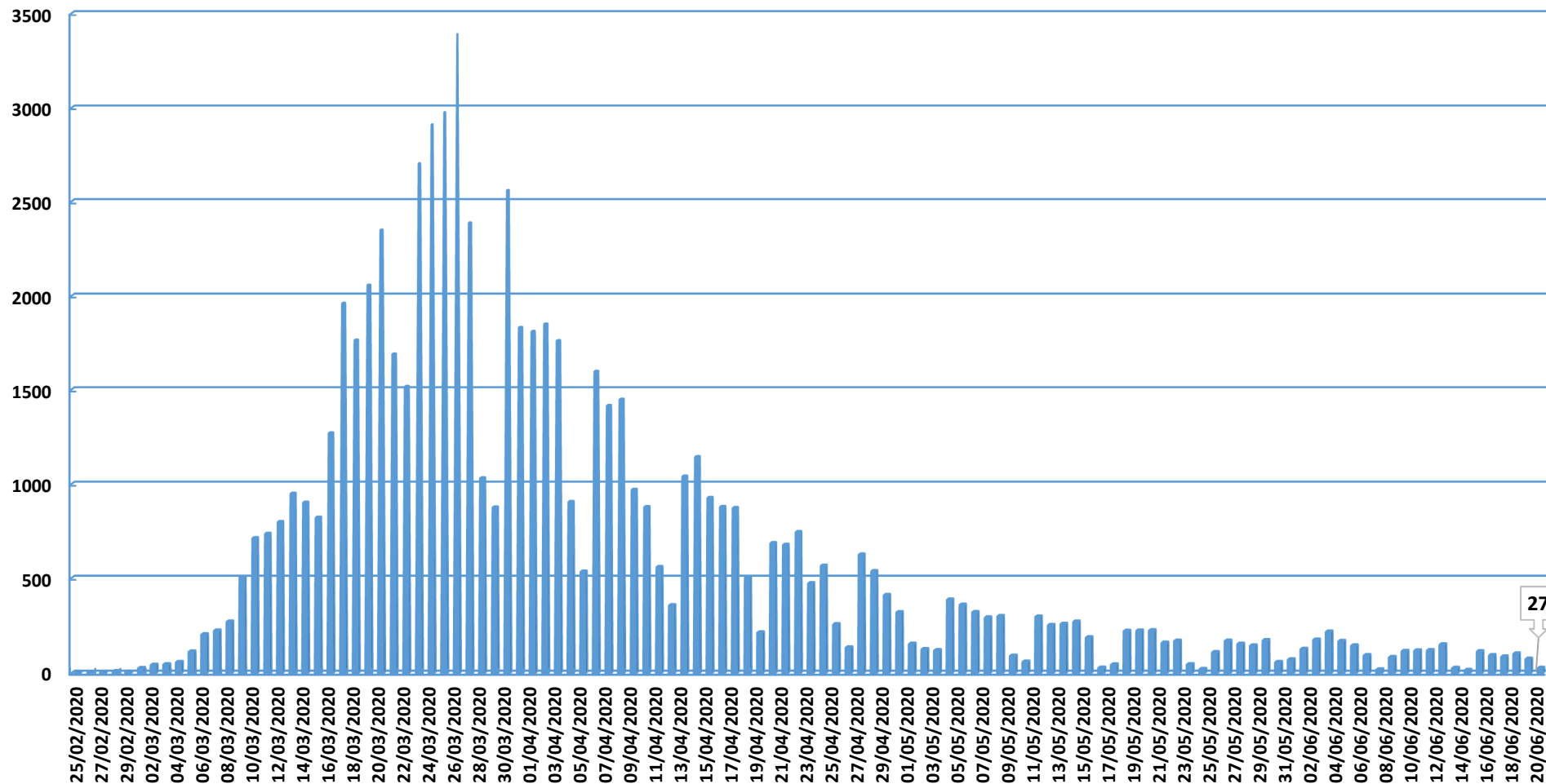

Fuente: Dirección General de Salud Pública.



### Evolución casos hospitalizados y UCI

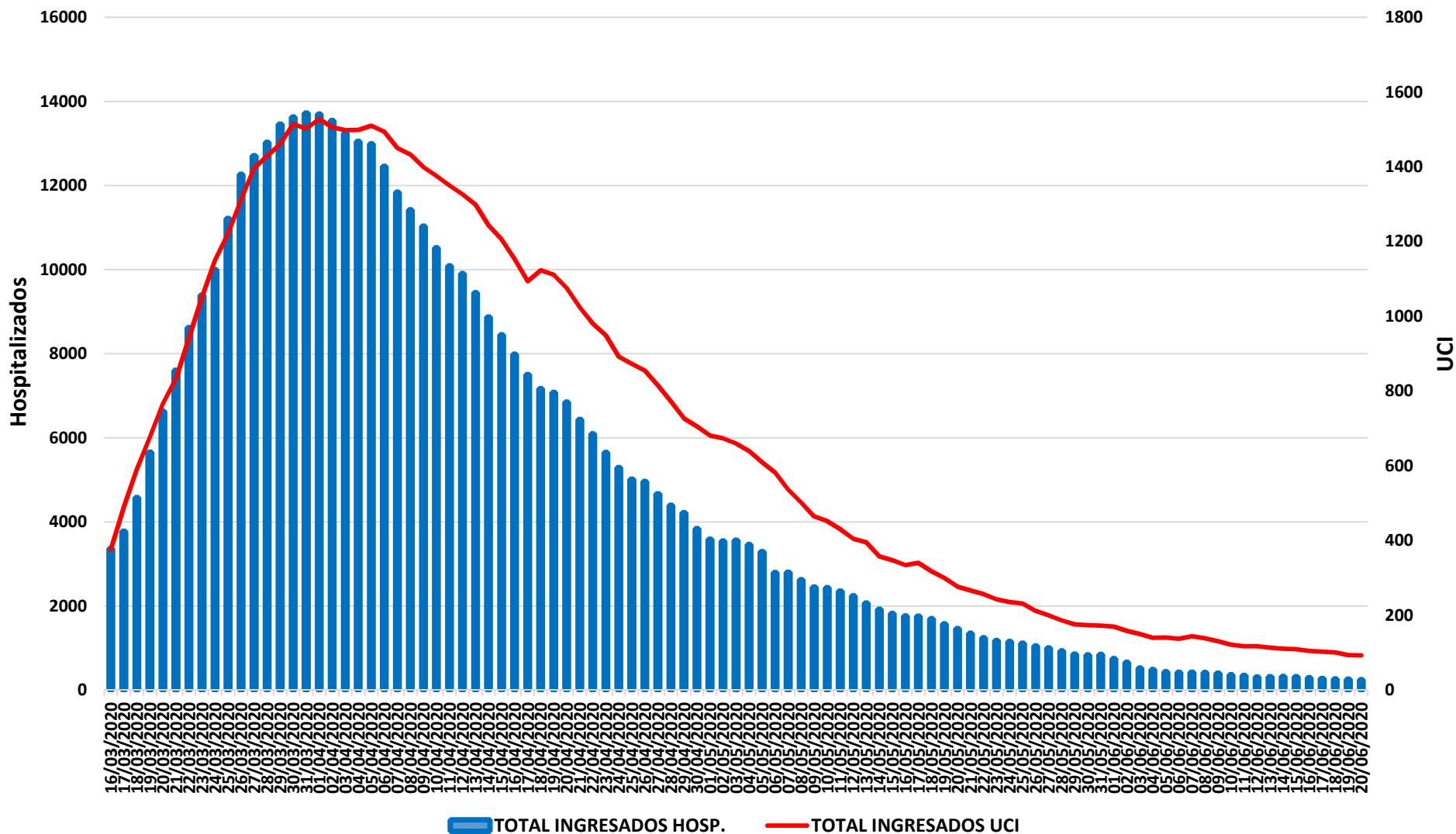

Fuente: SERMAS y hospitales privados.



### Evolución ingresos y altas

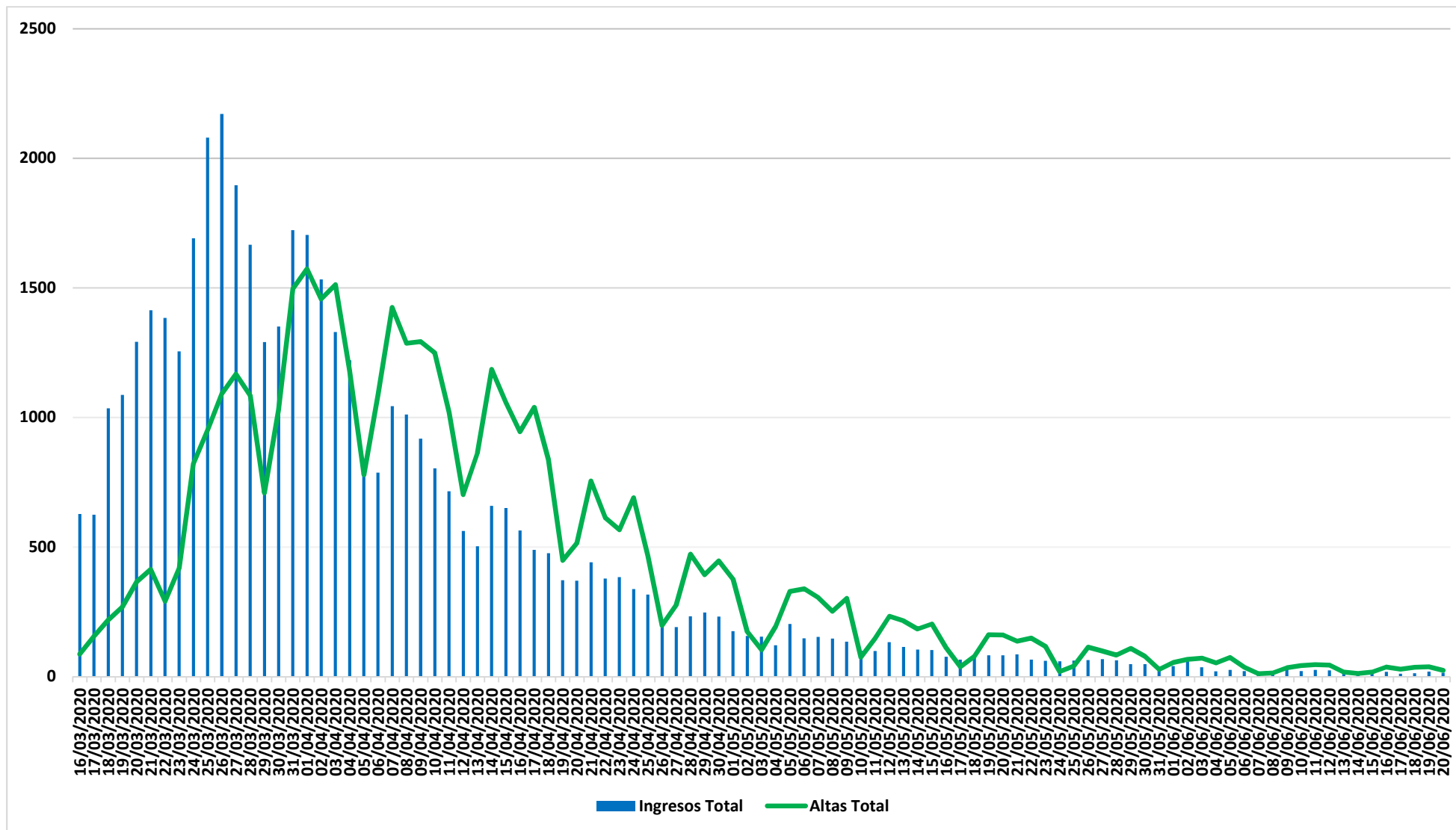

Fuente: SERMAS y hospitales privados.

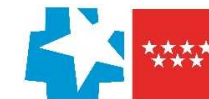

### Situación epidemiológica COVID-19 21/06/2020

Comunidad de Madrid

Municipios y Distritos (Madrid)

#### Tasa de incidencia acumulada (últimos 14 días)

Casos confirmados/100.000 habitantes

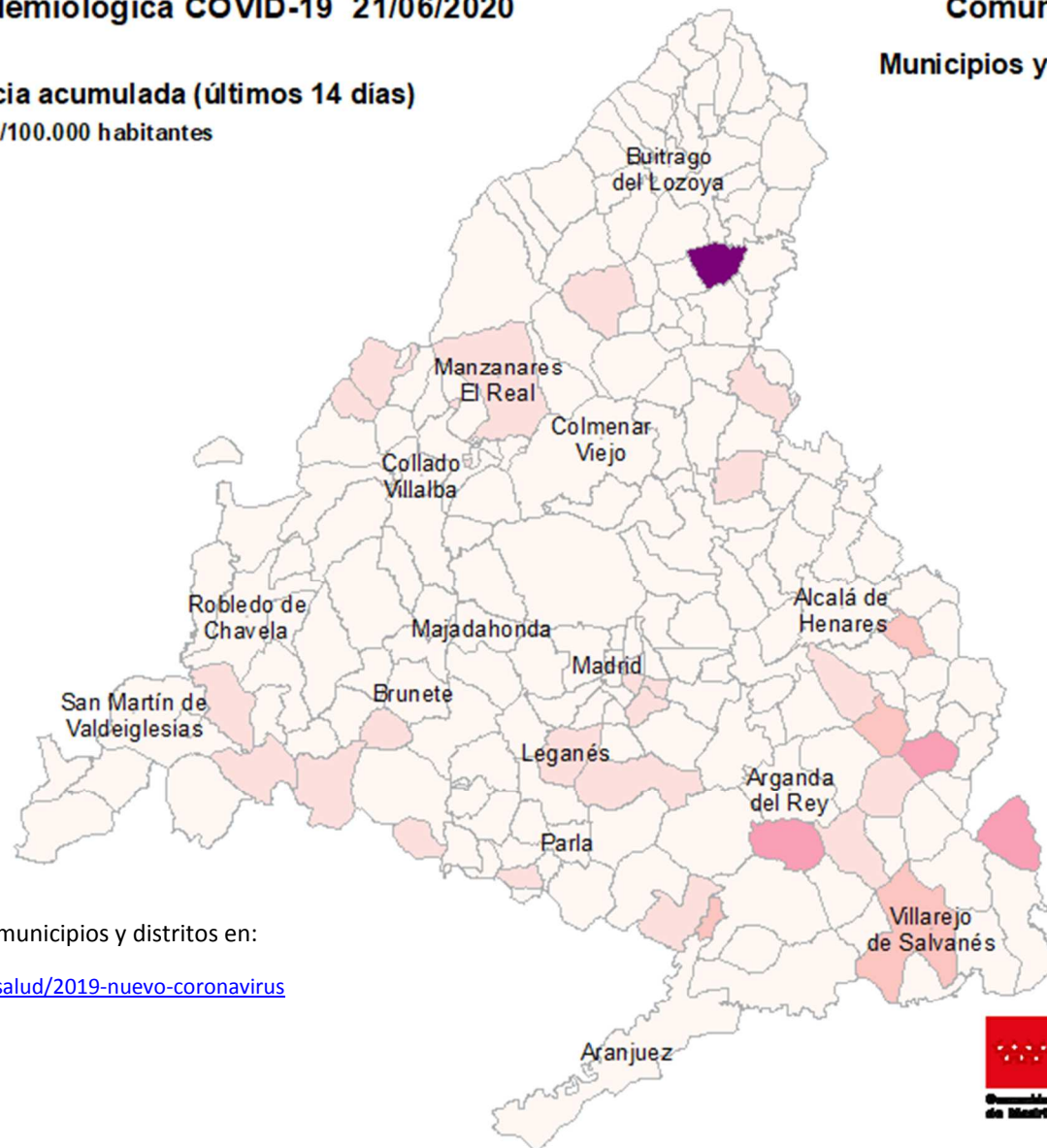

Consulta toda la información sobre los municipios y distritos en:

<https://www.comunidad.madrid/servicios/salud/2019-nuevo-coronavirus>

10 Km



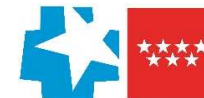

### Evolución fallecidos

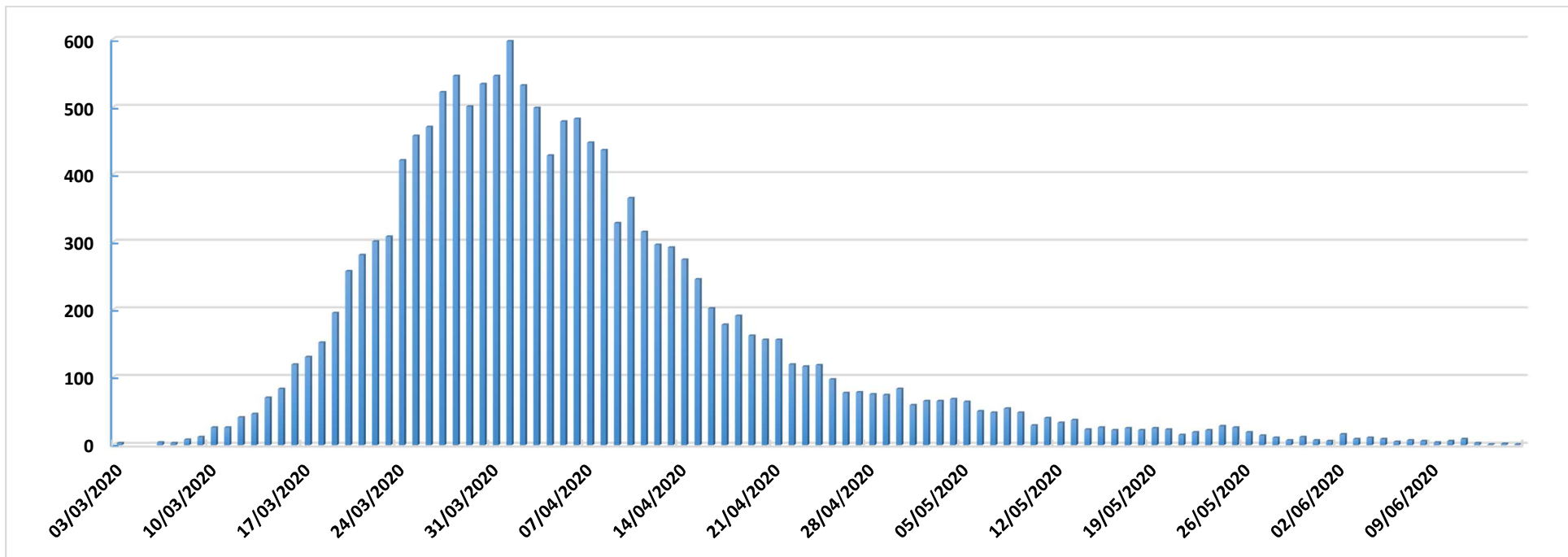

Datos Sanidad Mortuoria *	
Hospitales	9.319
Domicilios	905
Centros sociosanitarios	4.808
Otros lugares	28
<b>Total</b>	<b>15.060</b>

\*Fallecidos con sospecha o con confirmación de Covid-19 según certificado de defunción.

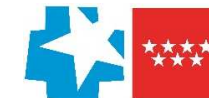

### Fallecidos según edad y sexo

Edad	Mujeres	Hombres	Total
0-9	1	6	7
10-19	1	1	2
20-29	5	5	10
30-39	16	13	29
40-49	34	76	110
50-59	125	295	420
60-69	306	760	1.066
70-79	924	1.847	2.771
80-89	2.731	3.108	5.839
90>	2.912	1.608	4.520
Edad no confirmada*	134	152	286
<b>Total general</b>	<b>7.189</b>	<b>7.871</b>	<b>15.060</b>

\*Sin fecha de nacimiento en el certificado de defunción

