



DATOS COVID-19 COMUNIDAD DE MADRID

20/06/2020.
(Datos cierre día anterior)

POSITIVOS PCR

144

(casos nuevos notificados incorporados)

47

(casos nuevos notificados de las últimas 24h)

72.196

(acumulados)

**Fallecidos
Hospitales**

2

(en el día)

9.171

(acumulado)

**Datos sanidad
mortuoria.**

Fallecidos*

4.808. Centros
socio-sanitarios

9.319. Hospitales

905. Domicilios.

28. otros lugares

15.060. (Total)

**Pacientes
Hospitalizados**

261

(ingresados en
el día)

43.504

(acumulados)

**Pacientes en
UCI**

94

(ingresados en
el día)

3.718

(acumulados)

**Atención
domiciliaria por
Atención primaria**

1.995

(seguimiento en el
día)

325.756

(total pacientes en
seguimiento)

**Altas
Hospitalarias**

38

(en el día)

42.851

(acumuladas)

Casos positivos de Covid-19 notificados por PCR

La Comunidad de Madrid consolida diariamente la serie de casos confirmados por PCR, asignando a los casos nuevos notificados la fecha en la que se toma la muestra. Se realiza una actualización diaria de la serie de casos que se adjunta.

Fecha Notificación	Total Diario	Total Acumulado	Fecha Notificación	Total Diario	Total Acumulado	Fecha Notificación	Total Diario	Total Acumulado
25/02/2020	2	2	04/04/2020	904	45971	13/05/2020	259	67708
26/02/2020	4	6	05/04/2020	530	46501	14/05/2020	270	67978
27/02/2020	4	10	06/04/2020	1592	48093	15/05/2020	187	68165
28/02/2020	10	20	07/04/2020	1412	49505	16/05/2020	27	68192
29/02/2020	7	27	08/04/2020	1446	50951	17/05/2020	45	68237
01/03/2020	26	53	09/04/2020	970	51921	18/05/2020	222	68459
02/03/2020	43	96	10/04/2020	878	52799	19/05/2020	223	68682
03/03/2020	46	142	11/04/2020	556	53355	20/05/2020	225	68907
04/03/2020	58	200	12/04/2020	356	53711	21/05/2020	160	69067
05/03/2020	113	313	13/04/2020	1039	54750	22/05/2020	170	69237
06/03/2020	204	517	14/04/2020	1142	55892	23/05/2020	46	69283
07/03/2020	224	741	15/04/2020	925	56817	24/05/2020	21	69304
08/03/2020	271	1012	16/04/2020	879	57696	25/05/2020	110	69414
09/03/2020	507	1519	17/04/2020	873	58569	26/05/2020	170	69584
10/03/2020	710	2229	18/04/2020	505	59074	27/05/2020	154	69738
11/03/2020	733	2962	19/04/2020	214	59288	28/05/2020	145	69883
12/03/2020	795	3757	20/04/2020	682	59970	29/05/2020	172	70055
13/03/2020	949	4706	21/04/2020	675	60645	30/05/2020	58	70113
14/03/2020	902	5608	22/04/2020	741	61386	31/05/2020	71	70184
15/03/2020	818	6426	23/04/2020	473	61859	01/06/2020	127	70311
16/03/2020	1268	7694	24/04/2020	563	62422	02/06/2020	175	70486
17/03/2020	1959	9653	25/04/2020	257	62679	03/06/2020	217	70703
18/03/2020	1764	11417	26/04/2020	135	62814	04/06/2020	169	70872
19/03/2020	2055	13472	27/04/2020	623	63437	05/06/2020	144	71016
20/03/2020	2346	15818	28/04/2020	533	63970	06/06/2020	94	71110
21/03/2020	1686	17504	29/04/2020	410	64380	07/06/2020	19	71129
22/03/2020	1515	19019	30/04/2020	320	64700	08/06/2020	83	71212
23/03/2020	2701	21720	01/05/2020	154	64854	09/06/2020	115	71327
24/03/2020	2907	24627	02/05/2020	126	64980	10/06/2020	119	71446
25/03/2020	2968	27595	03/05/2020	120	65100	11/06/2020	120	71566
26/03/2020	3391	30986	04/05/2020	385	65485	12/06/2020	150	71716
27/03/2020	2379	33365	05/05/2020	358	65843	13/06/2020	27	71743
28/03/2020	1030	34395	06/05/2020	319	66162	14/06/2020	16	71759
29/03/2020	875	35270	07/05/2020	292	66454	15/06/2020	112	71871
30/03/2020	2556	37826	08/05/2020	300	66754	16/06/2020	94	71965
31/03/2020	1827	39653	09/05/2020	91	66845	17/06/2020	87	72052
01/04/2020	1807	41460	10/05/2020	58	66903	18/06/2020	97	72149
02/04/2020	1848	43308	11/05/2020	294	67197	19/06/2020	47	72196
03/04/2020	1759	45067	12/05/2020	252	67449			



Evolución casos positivos de Covid-19 notificados por PCR

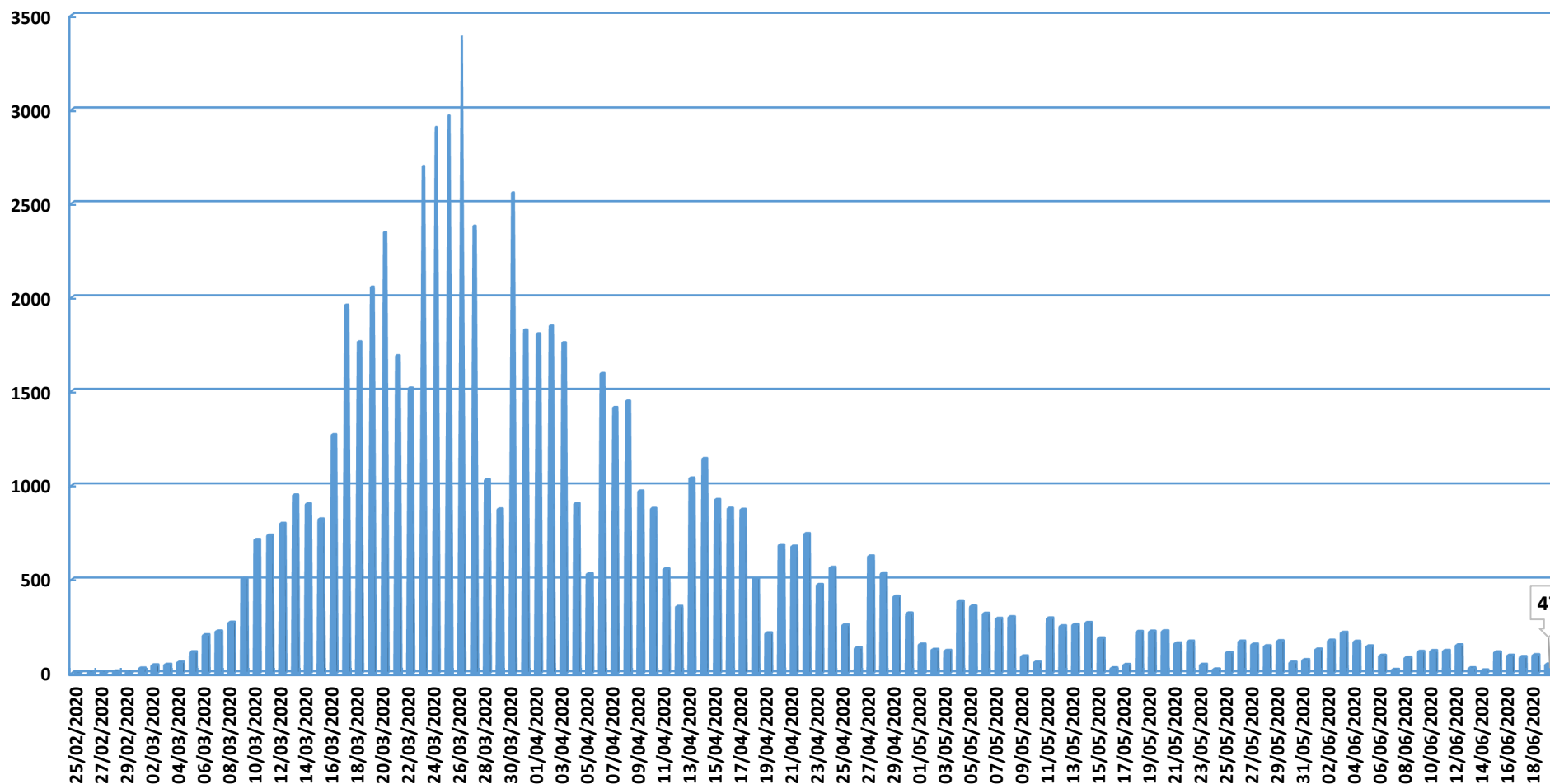

Fuente: Dirección General de Salud Pública.



Evolución casos hospitalizados y UCI

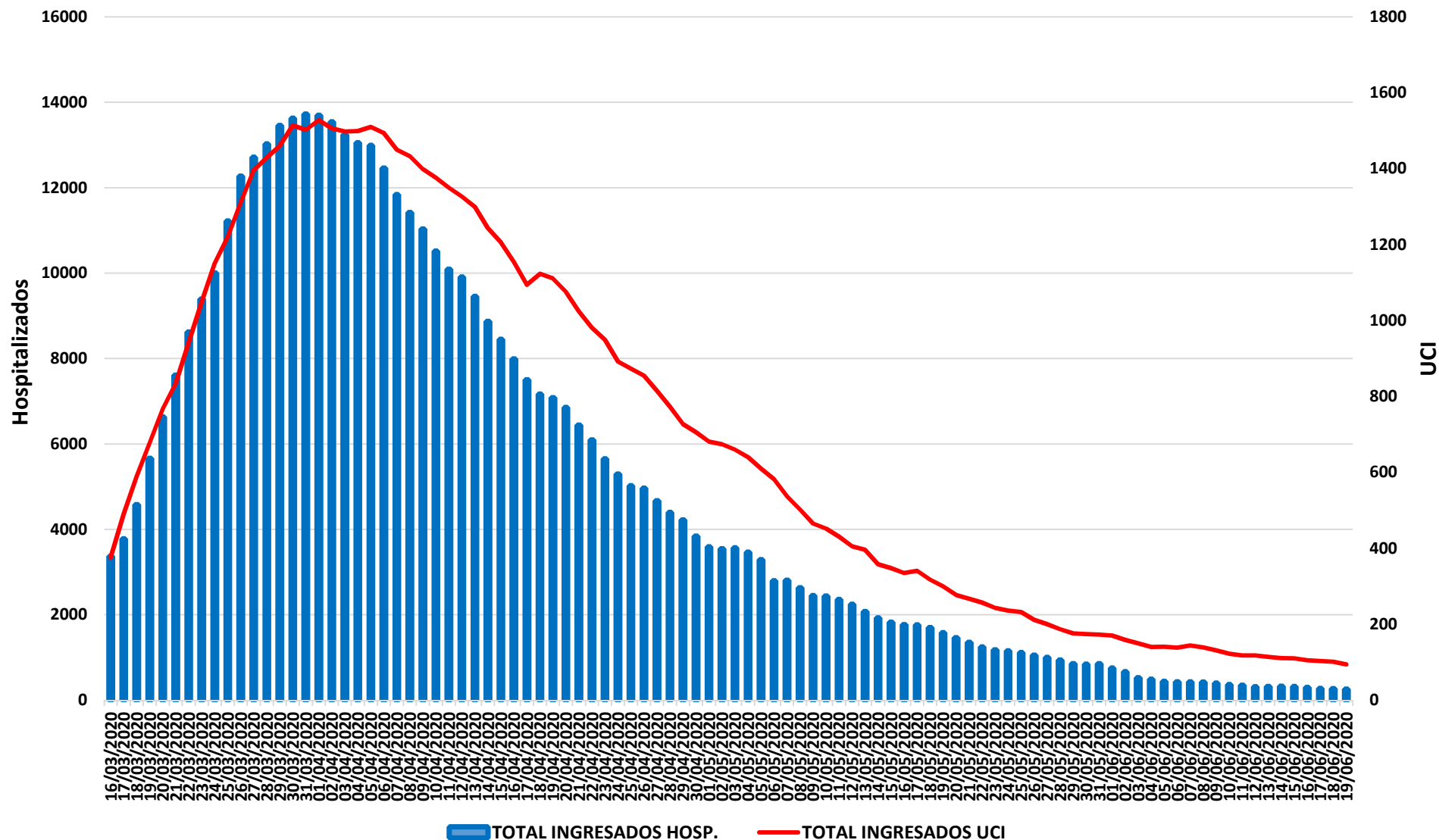

Fuente: SERMAS y hospitales privados.



Evolución ingresos y altas

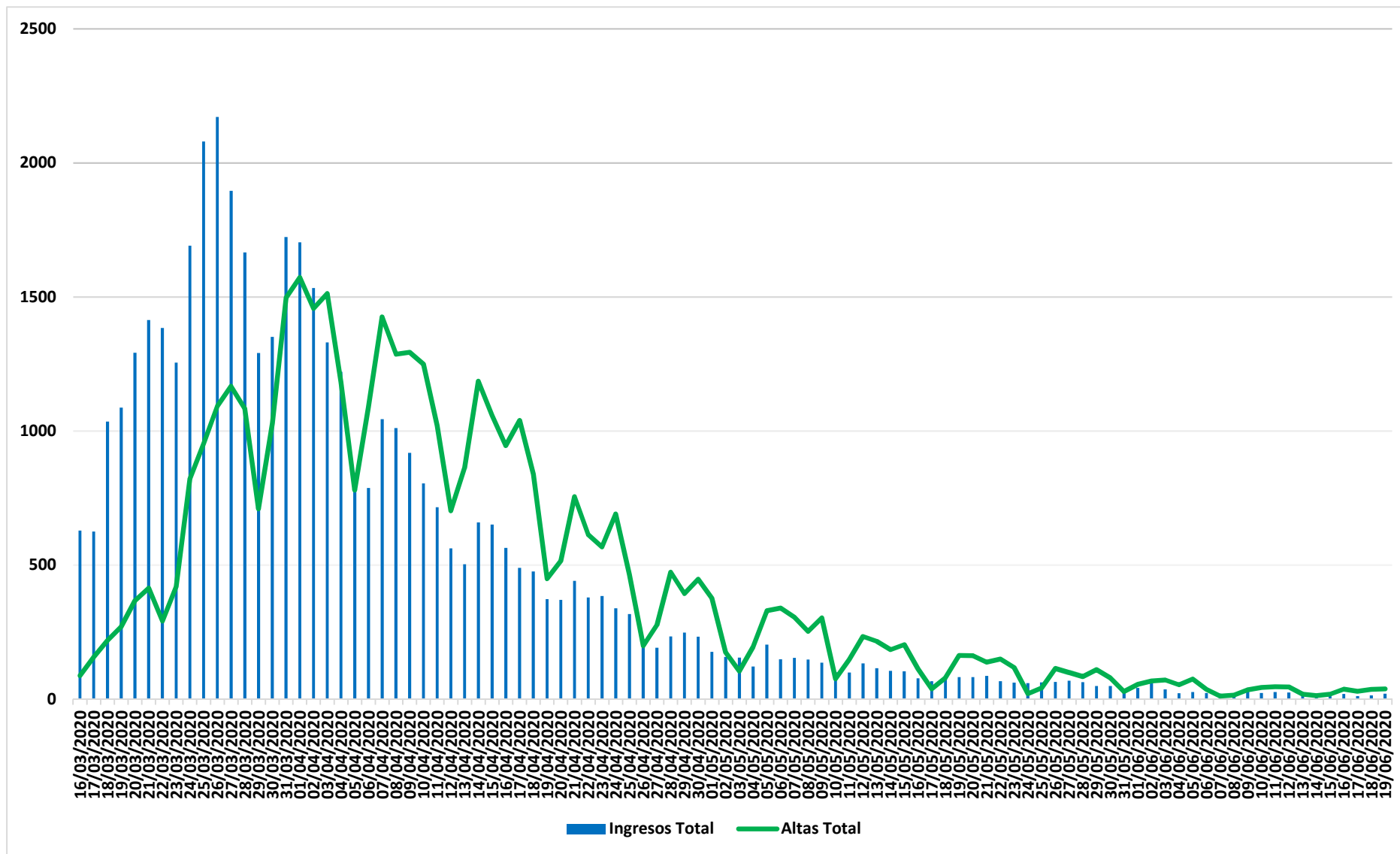

Fuente: SERMAS y hospitales privados.

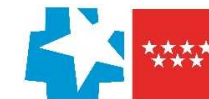

Situación epidemiológica COVID-19 20/06/2020

Comunidad de Madrid Municipios y Distritos (Madrid)

Tasa de incidencia acumulada (últimos 14 días)

Casos confirmados/100.000 habitantes

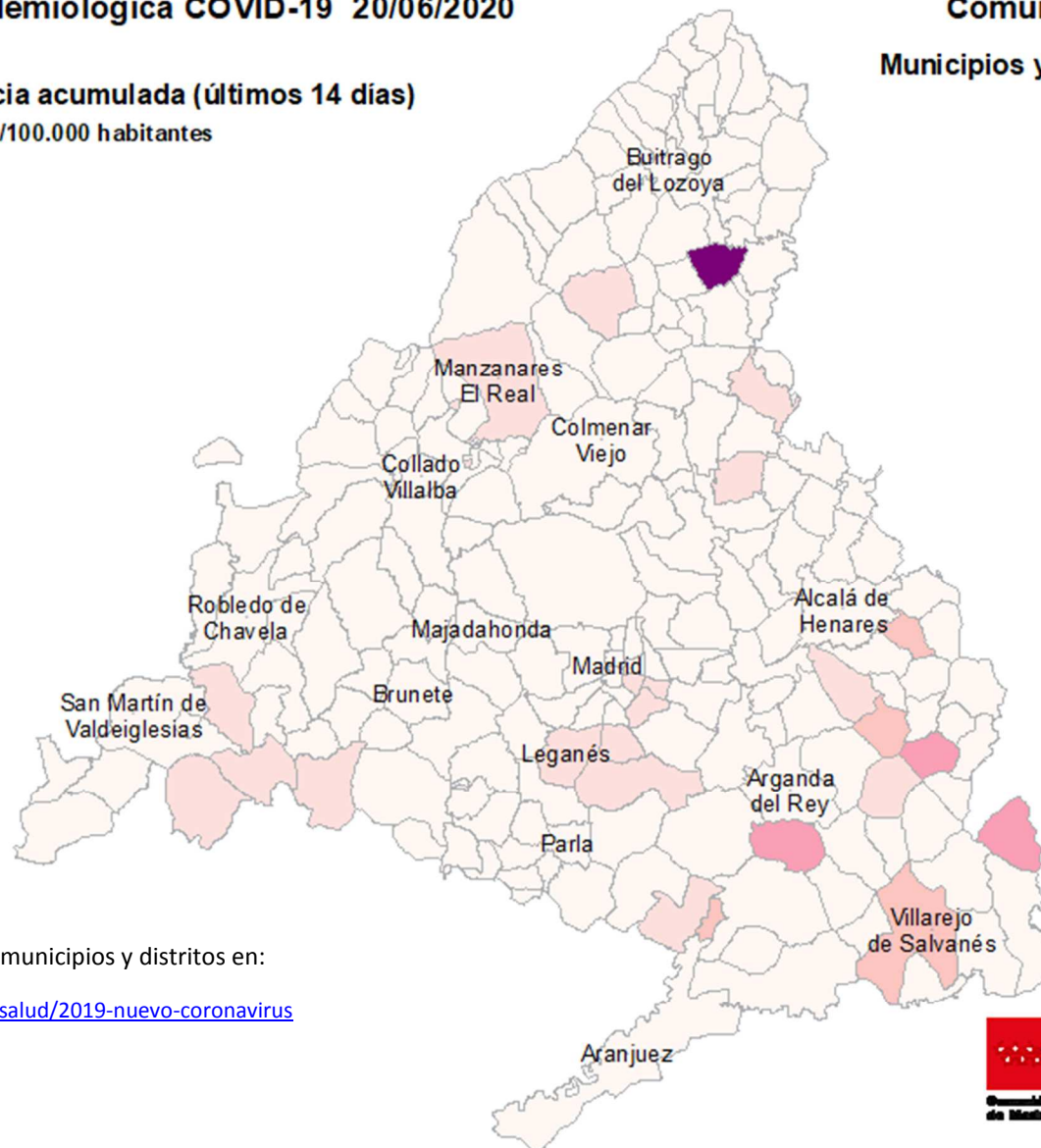

Consulta toda la información sobre los municipios y distritos en:

<https://www.comunidad.madrid/servicios/salud/2019-nuevo-coronavirus>

10 Km



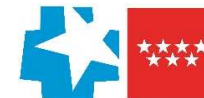

Evolución fallecidos

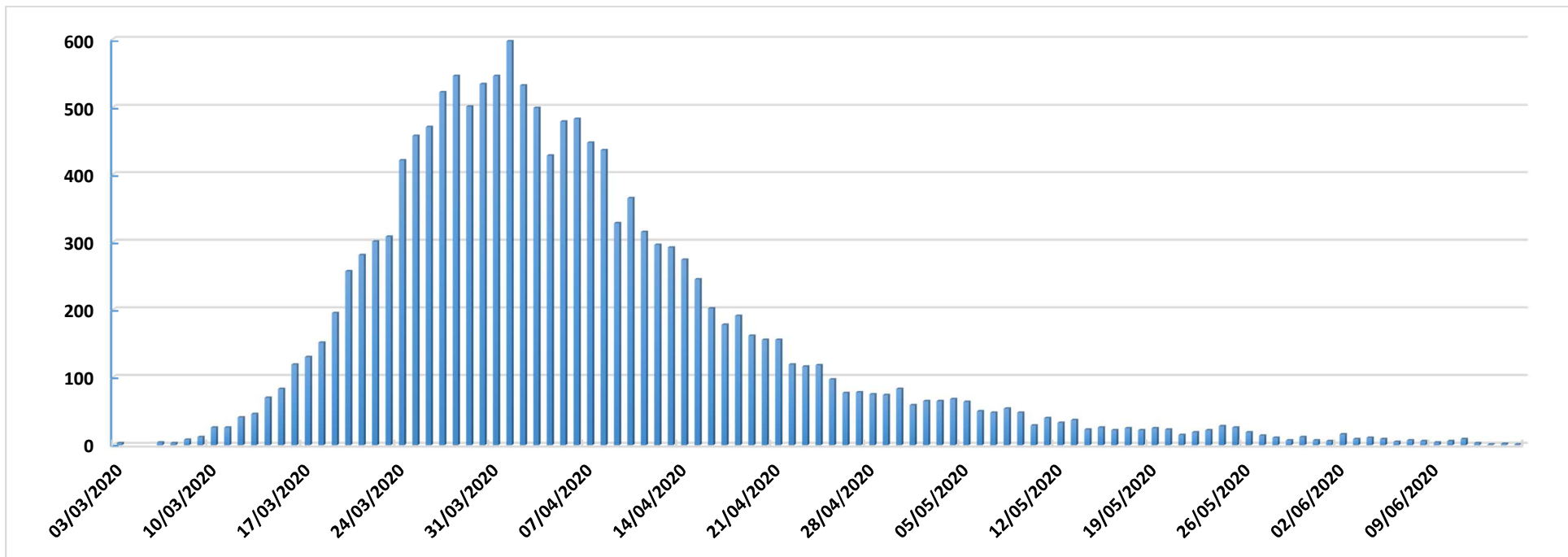

Datos Sanidad Mortuoria *	
Hospitales	9.319
Domicilios	905
Centros sociosanitarios	4.808
Otros lugares	28
Total	15.060

*Fallecidos con sospecha o con confirmación de Covid-19 según certificado de defunción.



Fallecidos según edad y sexo

Edad	Mujeres	Hombres	Total
0-9	1	6	7
10-19	1	1	2
20-29	5	5	10
30-39	16	13	29
40-49	34	76	110
50-59	125	295	420
60-69	306	760	1.066
70-79	924	1.847	2.771
80-89	2.731	3.108	5.839
90>	2.912	1.608	4.520
Edad no confirmada*	134	152	286
Total general	7.189	7.871	15.060

*Sin fecha de nacimiento en el certificado de defunción

