



DATOS COVID-19 COMUNIDAD DE MADRID

19/06/2020.
(Datos cierre día anterior)

POSITIVOS PCR

207
(casos nuevos notificados incorporados)

44
(casos nuevos notificados de las últimas 24h)

72.052
(acumulados)

Fallecidos Hospitalares

1
(en el día)

9.169
(acumulado)

Datos sanidad mortuoria. Fallecidos*

4.808. Centros sociosanitarios

9.319. Hospitales

905. Domicilios.

28. otros lugares

15.060. (Total)

Pacientes Hospitalizados

268
(ingresados en el día)

43.484
(acumulados)

Pacientes en UCI

101
(ingresados en el día)

3.718
(acumulados)

Atención domiciliar por Atención primaria

1.995
(seguimiento en el día)

325.756
(total pacientes en seguimiento)

Altas Hospitalarias

36
(en el día)

42.813
(acumuladas)

Fuente: Dirección General de Salud Pública, Servicio Madrileño de Salud y hospitales privados

*Fallecidos con sospecha o con confirmación de Covid-19 según certificado de defunción.

Casos positivos de Covid-19 notificados por PCR

La Comunidad de Madrid consolida diariamente la serie de casos confirmados por PCR, asignando a los casos nuevos notificados la fecha en la que se toma la muestra. Se realiza una actualización diaria de la serie de casos que se adjunta.

Fecha Notificación	Total Diario	Total Acumulado	Fecha Notificación	Total Diario	Total Acumulado	Fecha Notificación	Total Diario	Total Acumulado
25/02/2020	1	1	04/04/2020	904	45966	13/05/2020	259	67686
26/02/2020	4	5	05/04/2020	530	46496	14/05/2020	270	67956
27/02/2020	4	9	06/04/2020	1591	48087	15/05/2020	186	68142
28/02/2020	10	19	07/04/2020	1412	49499	16/05/2020	27	68169
29/02/2020	7	26	08/04/2020	1446	50945	17/05/2020	45	68214
01/03/2020	26	52	09/04/2020	970	51915	18/05/2020	222	68436
02/03/2020	43	95	10/04/2020	878	52793	19/05/2020	223	68659
03/03/2020	46	141	11/04/2020	556	53349	20/05/2020	224	68883
04/03/2020	58	199	12/04/2020	356	53705	21/05/2020	159	69042
05/03/2020	113	312	13/04/2020	1038	54743	22/05/2020	170	69212
06/03/2020	204	516	14/04/2020	1142	55885	23/05/2020	46	69258
07/03/2020	224	740	15/04/2020	924	56809	24/05/2020	20	69278
08/03/2020	271	1011	16/04/2020	879	57688	25/05/2020	109	69387
09/03/2020	507	1518	17/04/2020	873	58561	26/05/2020	170	69557
10/03/2020	709	2227	18/04/2020	505	59066	27/05/2020	154	69711
11/03/2020	733	2960	19/04/2020	214	59280	28/05/2020	145	69856
12/03/2020	795	3755	20/04/2020	682	59962	29/05/2020	171	70027
13/03/2020	949	4704	21/04/2020	675	60637	30/05/2020	58	70085
14/03/2020	902	5606	22/04/2020	740	61377	31/05/2020	70	70155
15/03/2020	818	6424	23/04/2020	473	61850	01/06/2020	126	70281
16/03/2020	1268	7692	24/04/2020	563	62413	02/06/2020	174	70455
17/03/2020	1959	9651	25/04/2020	257	62670	03/06/2020	214	70669
18/03/2020	1764	11415	26/04/2020	134	62804	04/06/2020	169	70838
19/03/2020	2055	13470	27/04/2020	623	63427	05/06/2020	144	70982
20/03/2020	2346	15816	28/04/2020	529	63956	06/06/2020	94	71076
21/03/2020	1686	17502	29/04/2020	403	64359	07/06/2020	19	71095
22/03/2020	1515	19017	30/04/2020	320	64679	08/06/2020	83	71178
23/03/2020	2701	21718	01/05/2020	153	64832	09/06/2020	114	71292
24/03/2020	2906	24624	02/05/2020	126	64958	10/06/2020	120	71412
25/03/2020	2968	27592	03/05/2020	120	65078	11/06/2020	120	71532
26/03/2020	3391	30983	04/05/2020	386	65464	12/06/2020	150	71682
27/03/2020	2379	33362	05/05/2020	357	65821	13/06/2020	27	71709
28/03/2020	1030	34392	06/05/2020	319	66140	14/06/2020	16	71725
29/03/2020	875	35267	07/05/2020	292	66432	15/06/2020	107	71832
30/03/2020	2556	37823	08/05/2020	300	66732	16/06/2020	92	71924
31/03/2020	1825	39648	09/05/2020	91	66823	17/06/2020	84	72008
01/04/2020	1807	41455	10/05/2020	58	66881	18/06/2020	44	72052
02/04/2020	1848	43303	11/05/2020	294	67175			
03/04/2020	1759	45062	12/05/2020	252	67427			



Evolución casos positivos de Covid-19 notificados por PCR

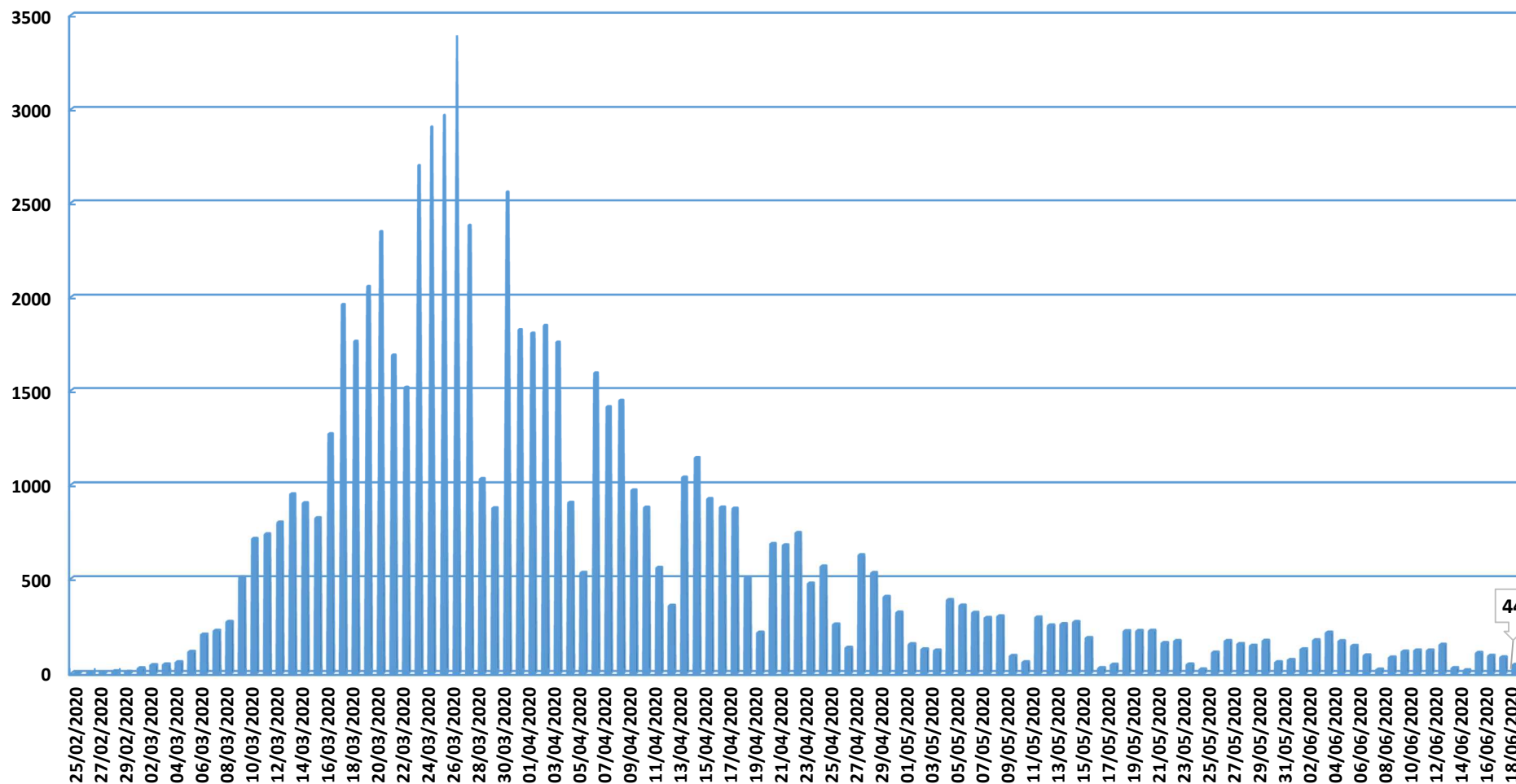

Fuente: Dirección General de Salud Pública.

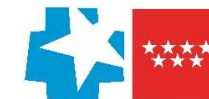

Situación epidemiológica COVID-19 19/06/2020

Comunidad de Madrid Municipios y Distritos (Madrid)

Tasa de incidencia acumulada (últimos 14 días)

Casos confirmados/100.000 habitantes

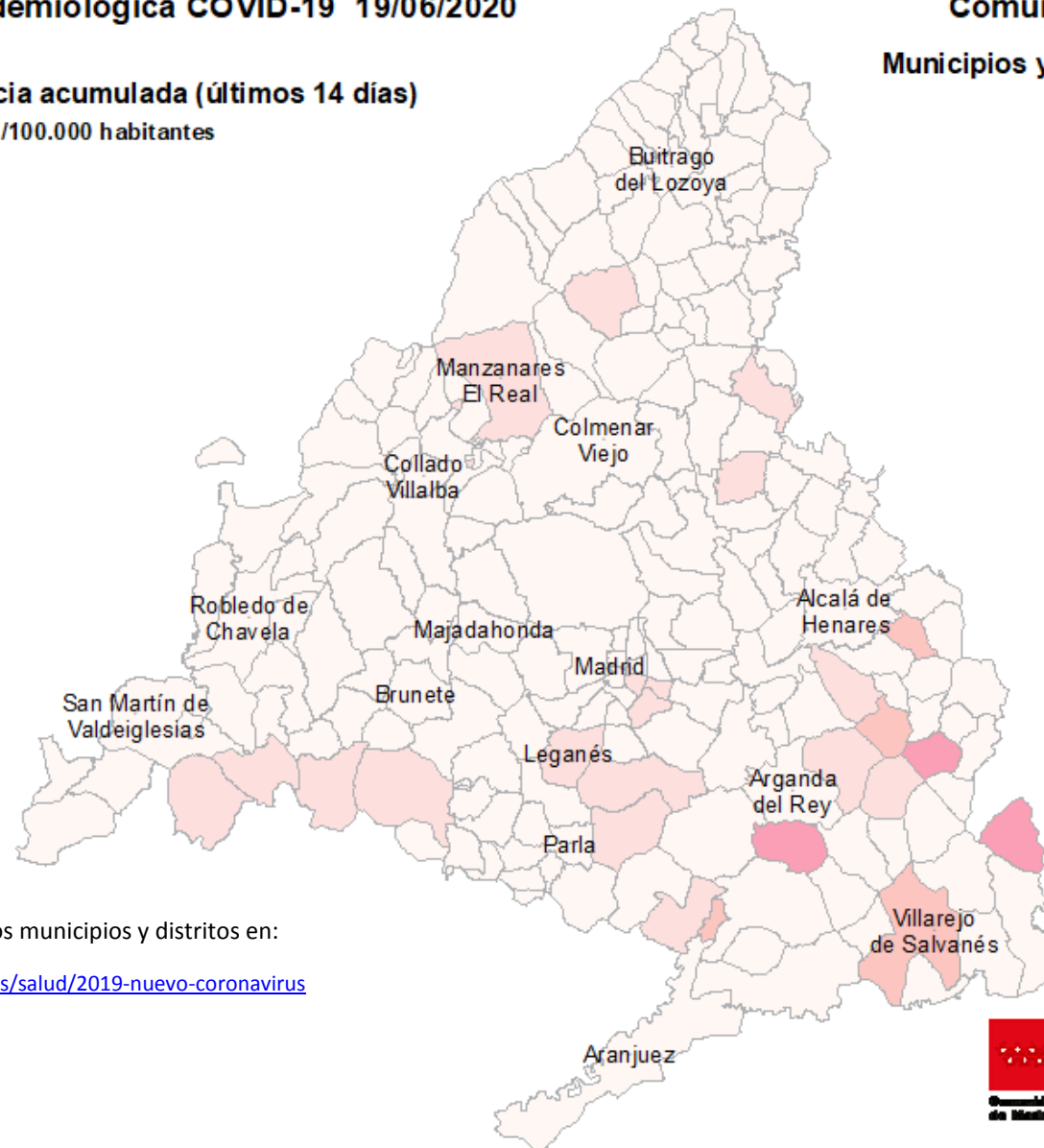

Consulta toda la información sobre los municipios y distritos en:

<https://www.comunidad.madrid/servicios/salud/2019-nuevo-coronavirus>

10 Km





Evolución casos hospitalizados y UCI

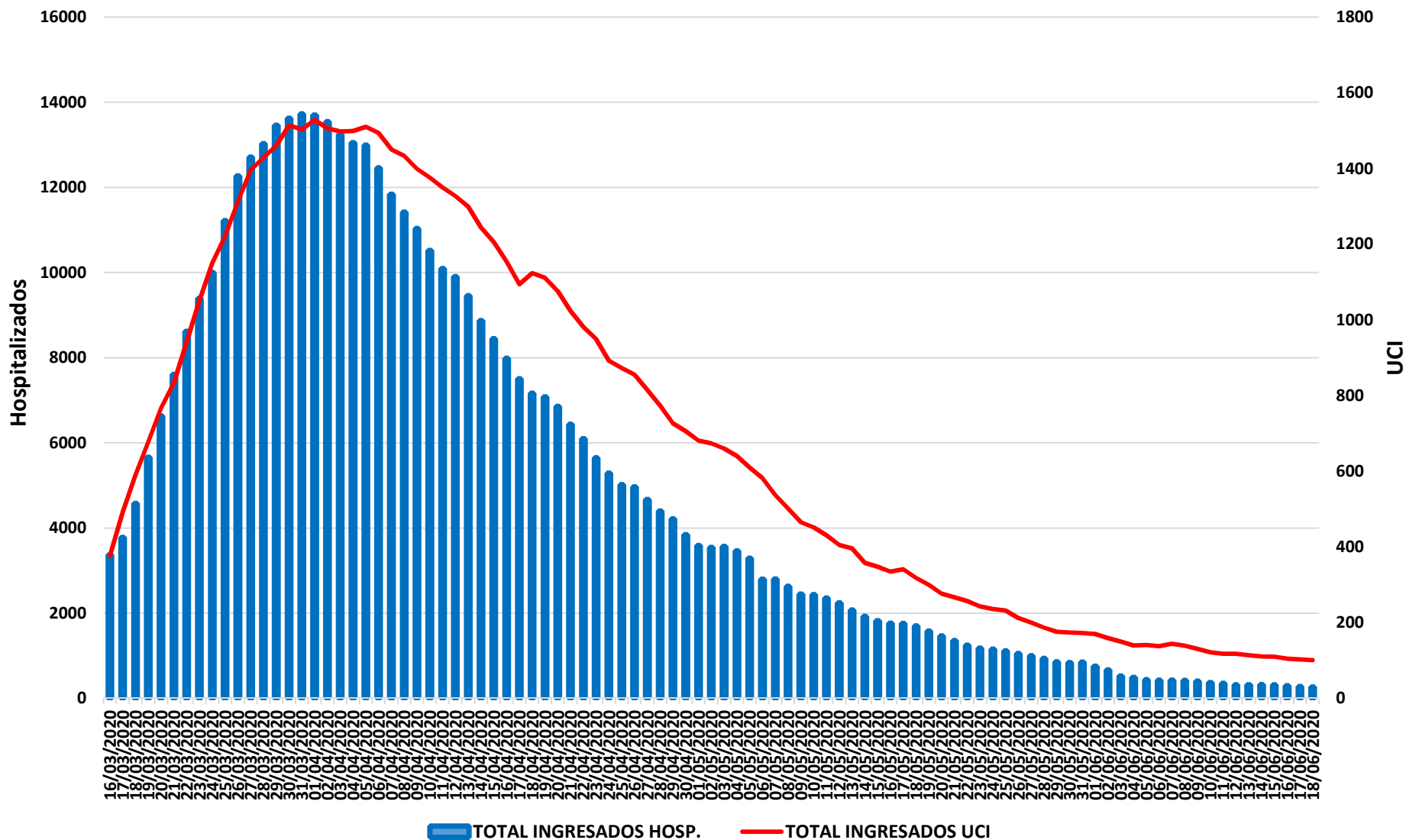

Fuente: SERMAS y hospitales privados.

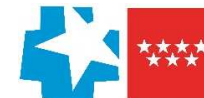

Evolución ingresos y altas

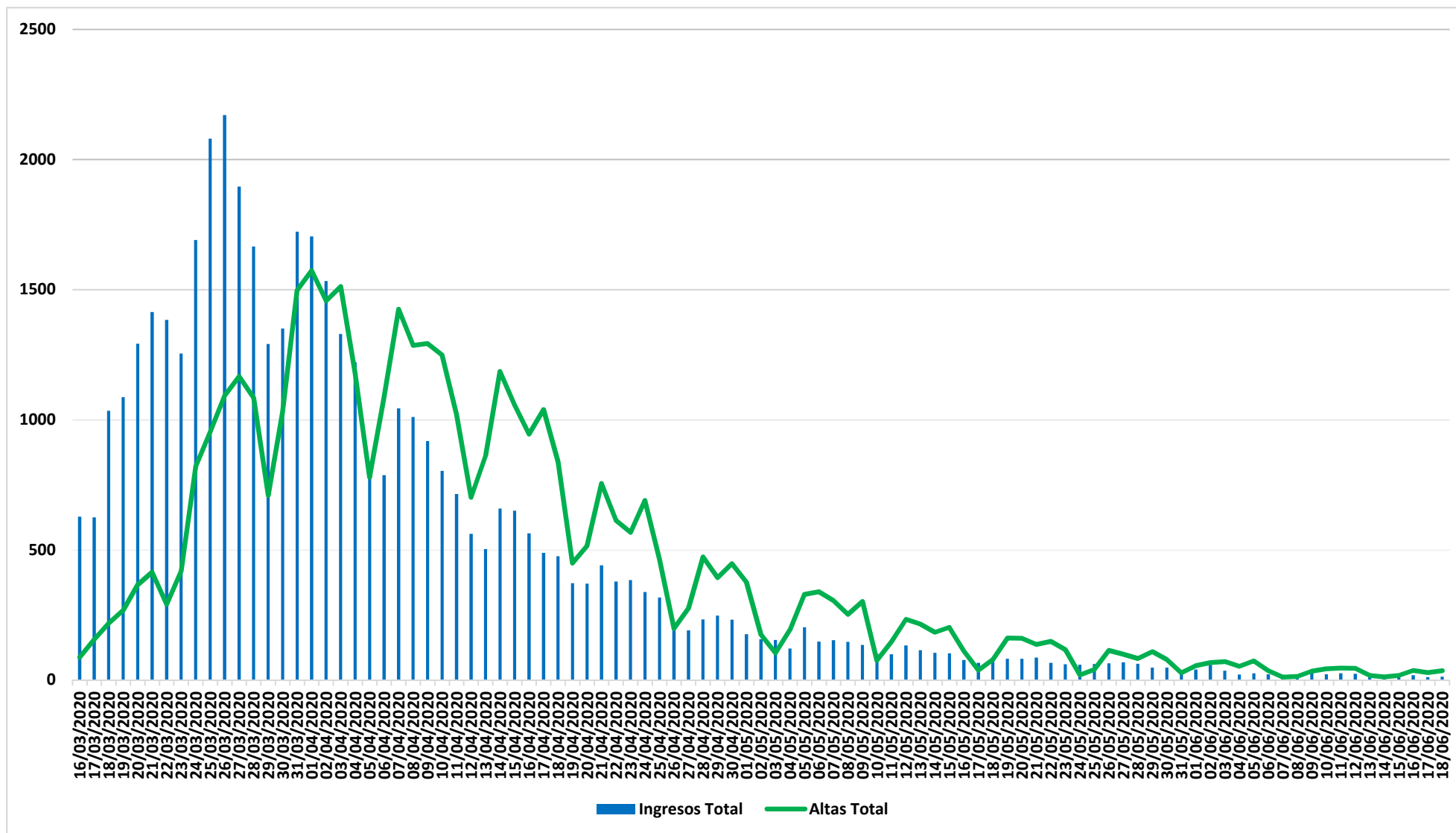



Evolución fallecidos

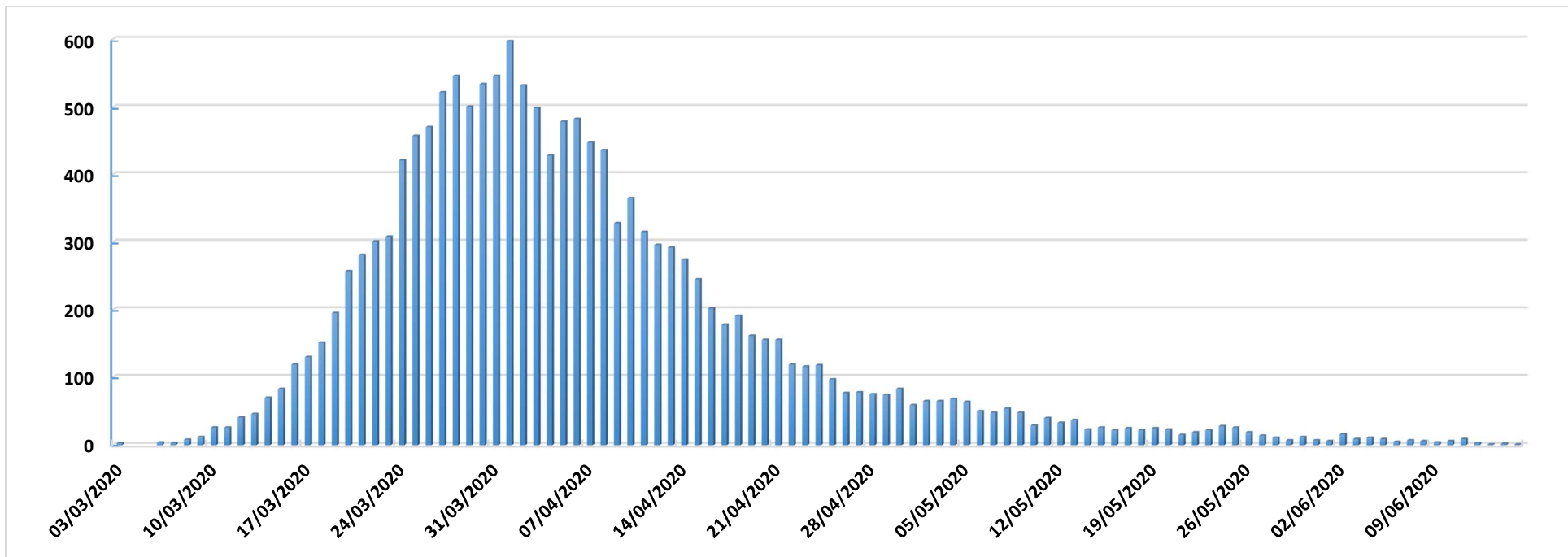

Datos Sanidad Mortuoria *	
Hospitales	9.319
Domicilios	905
Centros sociosanitarios	4.808
Otros lugares	28
Total	15.060

*Fallecidos con sospecha o con confirmación de Covid-19 según certificado de defunción.

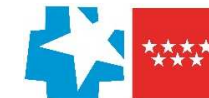

Fallecidos según edad y sexo

Edad	Mujeres	Hombres	Total
0-9	1	6	7
10-19	1	1	2
20-29	5	5	10
30-39	16	13	29
40-49	34	76	110
50-59	125	295	420
60-69	306	760	1.066
70-79	924	1.847	2.771
80-89	2.731	3.108	5.839
90>	2.912	1.608	4.520
Edad no confirmada*	134	152	286
Total general	7.189	7.871	15.060

*Sin fecha de nacimiento en el certificado de defunción

