



DATOS COVID-19 COMUNIDAD DE MADRID

18/06/2020.  
(Datos cierre día anterior)

POSITIVOS PCR

150

(casos nuevos notificados incorporados)

67

(casos nuevos notificados de las últimas 24h)

71.845

(acumulados)

Fallecidos  
Hospitales

4

(en el día)

9.168

(acumulado)

Datos sanidad  
mortuoria.

Fallecidos\*

4.804. Centros  
socio-sanitarios

9.297. Hospitales

905. Domicilios.

28. otros lugares

15.034. (Total)

Pacientes  
Hospitalizados

278

(ingresados en  
el día)

43.474

(acumulados)

Pacientes en  
UCI

103

(ingresados en  
el día)

3.715

(acumulados)

Atención  
domiciliaria por  
Atención primaria

2.006

(seguimiento en el  
día)

325.756

(total pacientes en  
seguimiento)

Altas  
Hospitalarias

29

(en el día)

42.777

(acumuladas)

## Casos positivos de Covid-19 notificados por PCR

La Comunidad de Madrid consolida diariamente la serie de casos confirmados por PCR, asignando a los casos nuevos notificados la fecha en la que se toma la muestra. Se realiza una actualización diaria de la serie de casos que se adjunta.

Fecha Notificación	Total Diario	Total Acumulado	Fecha Notificación	Total Diario	Total Acumulado	Fecha Notificación	Total Diario	Total Acumulado
25/02/2020	1	1	04/04/2020	901	45943	13/05/2020	258	67566
26/02/2020	4	5	05/04/2020	530	46473	14/05/2020	268	67834
27/02/2020	4	9	06/04/2020	1590	48063	15/05/2020	183	68017
28/02/2020	10	19	07/04/2020	1410	49473	16/05/2020	27	68044
29/02/2020	7	26	08/04/2020	1445	50918	17/05/2020	45	68089
01/03/2020	26	52	09/04/2020	970	51888	18/05/2020	222	68311
02/03/2020	43	95	10/04/2020	878	52766	19/05/2020	222	68533
03/03/2020	46	141	11/04/2020	554	53320	20/05/2020	224	68757
04/03/2020	58	199	12/04/2020	356	53676	21/05/2020	159	68916
05/03/2020	113	312	13/04/2020	1033	54709	22/05/2020	170	69086
06/03/2020	204	516	14/04/2020	1140	55849	23/05/2020	46	69132
07/03/2020	224	740	15/04/2020	922	56771	24/05/2020	20	69152
08/03/2020	270	1010	16/04/2020	879	57650	25/05/2020	107	69259
09/03/2020	507	1517	17/04/2020	872	58522	26/05/2020	170	69429
10/03/2020	708	2225	18/04/2020	505	59027	27/05/2020	152	69581
11/03/2020	733	2958	19/04/2020	213	59240	28/05/2020	146	69727
12/03/2020	795	3753	20/04/2020	679	59919	29/05/2020	170	69897
13/03/2020	949	4702	21/04/2020	675	60594	30/05/2020	58	69955
14/03/2020	902	5604	22/04/2020	740	61334	31/05/2020	70	70025
15/03/2020	818	6422	23/04/2020	472	61806	01/06/2020	126	70151
16/03/2020	1268	7690	24/04/2020	560	62366	02/06/2020	174	70325
17/03/2020	1959	9649	25/04/2020	255	62621	03/06/2020	214	70539
18/03/2020	1763	11412	26/04/2020	134	62755	04/06/2020	167	70706
19/03/2020	2055	13467	27/04/2020	616	63371	05/06/2020	144	70850
20/03/2020	2346	15813	28/04/2020	521	63892	06/06/2020	94	70944
21/03/2020	1686	17499	29/04/2020	400	64292	07/06/2020	19	70963
22/03/2020	1513	19012	30/04/2020	312	64604	08/06/2020	80	71043
23/03/2020	2701	21713	01/05/2020	152	64756	09/06/2020	113	71156
24/03/2020	2906	24619	02/05/2020	124	64880	10/06/2020	120	71276
25/03/2020	2964	27583	03/05/2020	119	64999	11/06/2020	119	71395
26/03/2020	3390	30973	04/05/2020	384	65383	12/06/2020	150	71545
27/03/2020	2379	33352	05/05/2020	350	65733	13/06/2020	26	71571
28/03/2020	1030	34382	06/05/2020	310	66043	14/06/2020	16	71587
29/03/2020	875	35257	07/05/2020	285	66328	15/06/2020	106	71693
30/03/2020	2554	37811	08/05/2020	288	66616	16/06/2020	85	71778
31/03/2020	1822	39633	09/05/2020	92	66708	17/06/2020	67	71845
01/04/2020	1804	41437	10/05/2020	58	66766			
02/04/2020	1848	43285	11/05/2020	292	67058			
03/04/2020	1757	45042	12/05/2020	250	67308			

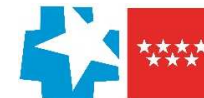

## Evolución casos positivos de Covid-19 notificados por PCR

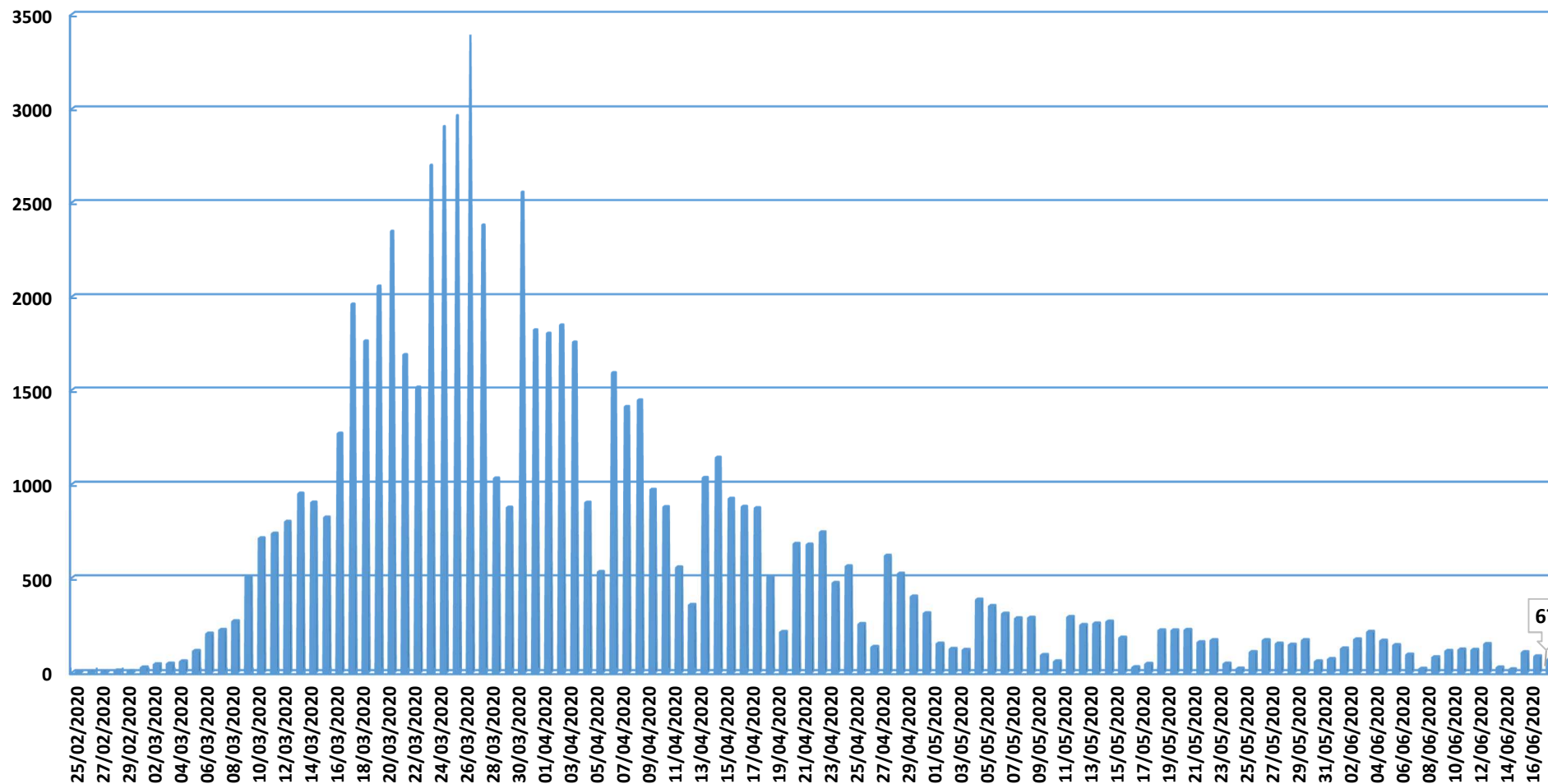

Fuente: Dirección General de Salud Pública.



### Evolución casos hospitalizados y UCI

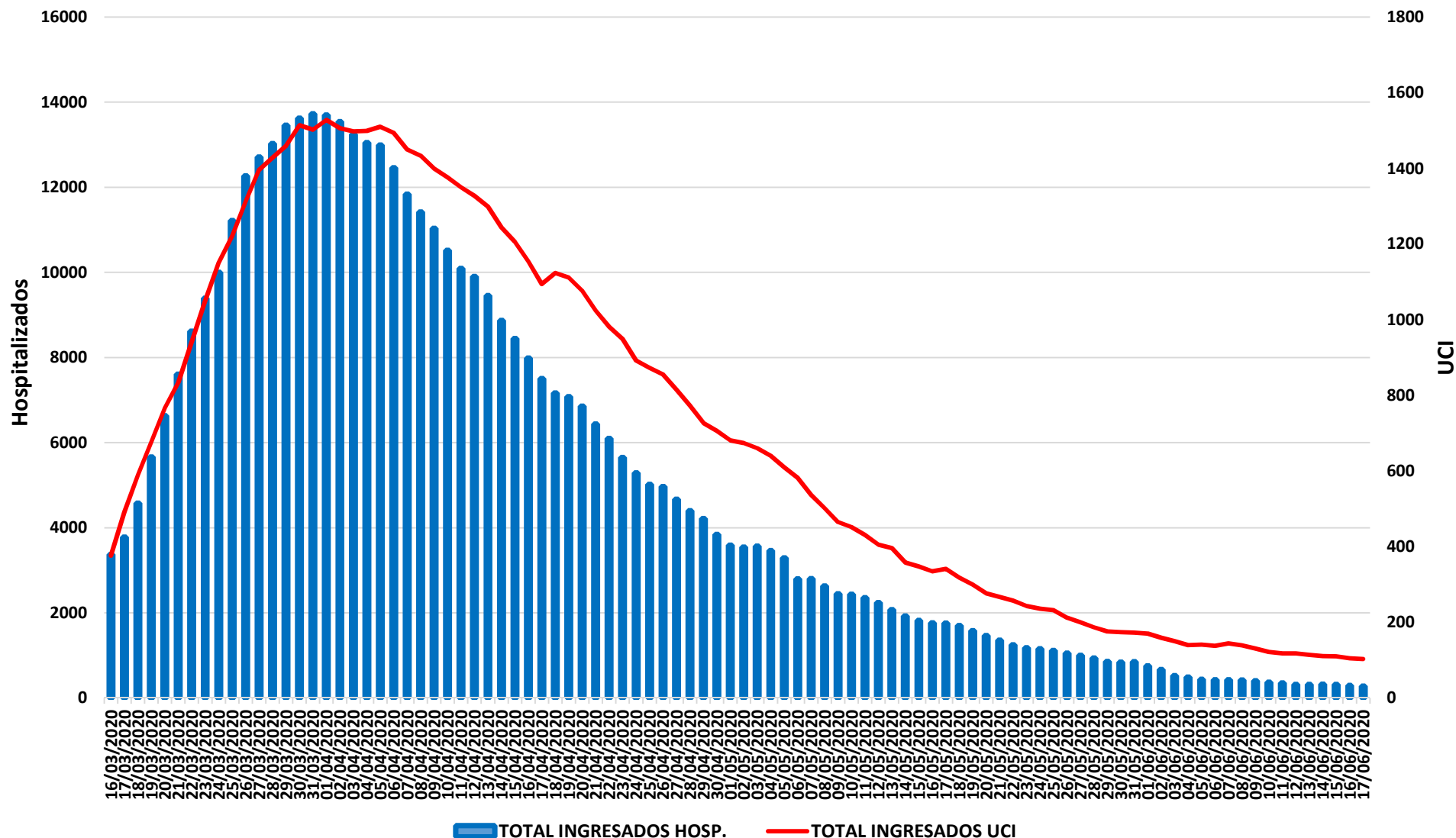

Fuente: SERMAS y hospitales privados.



## Evolución ingresos y altas

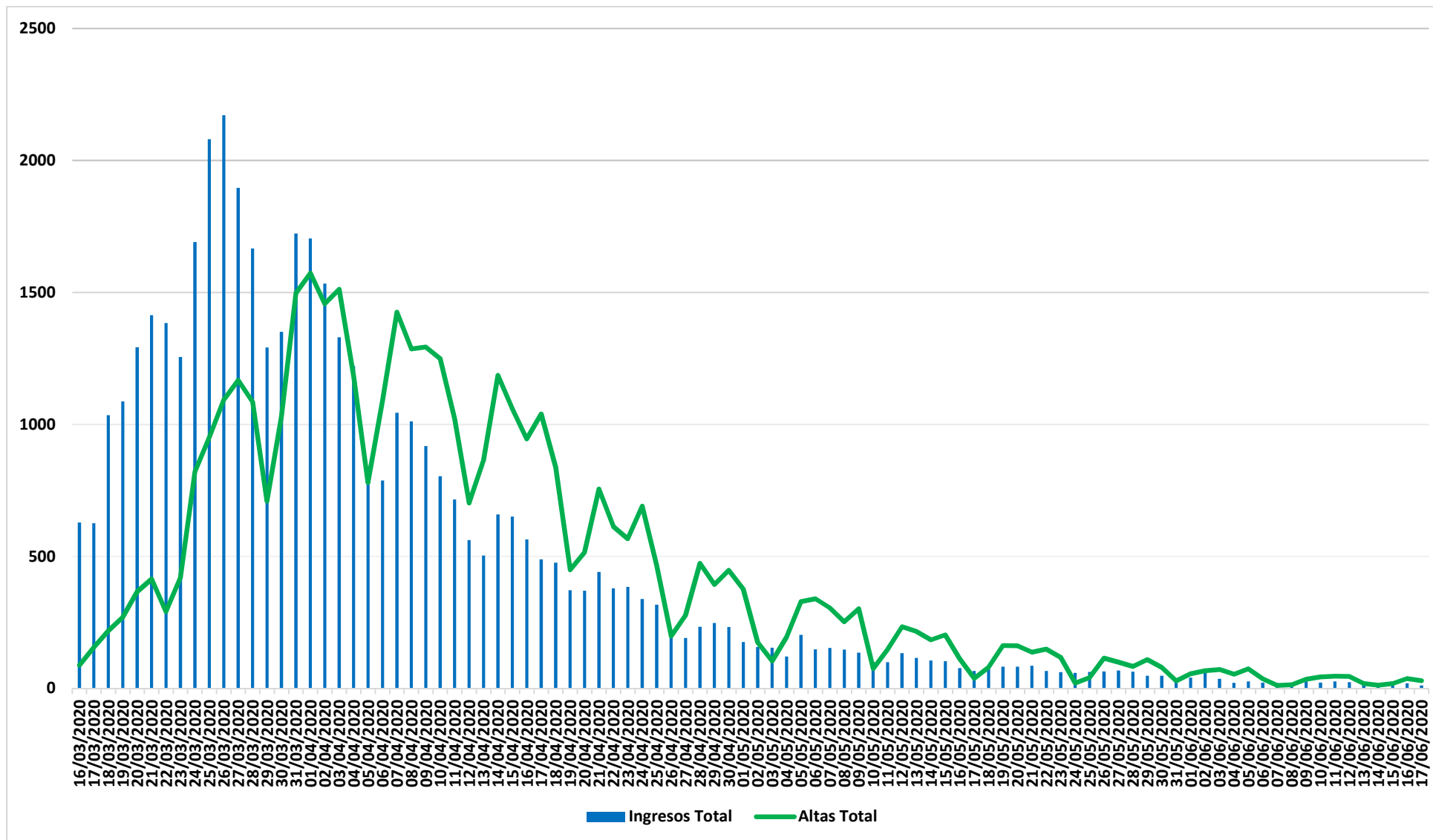

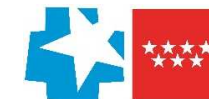

### Situación epidemiológica COVID-19 18/06/2020

### Comunidad de Madrid Municipios y Distritos (Madrid)

#### Tasa de incidencia acumulada (últimos 14 días)

Casos confirmados/100.000 habitantes

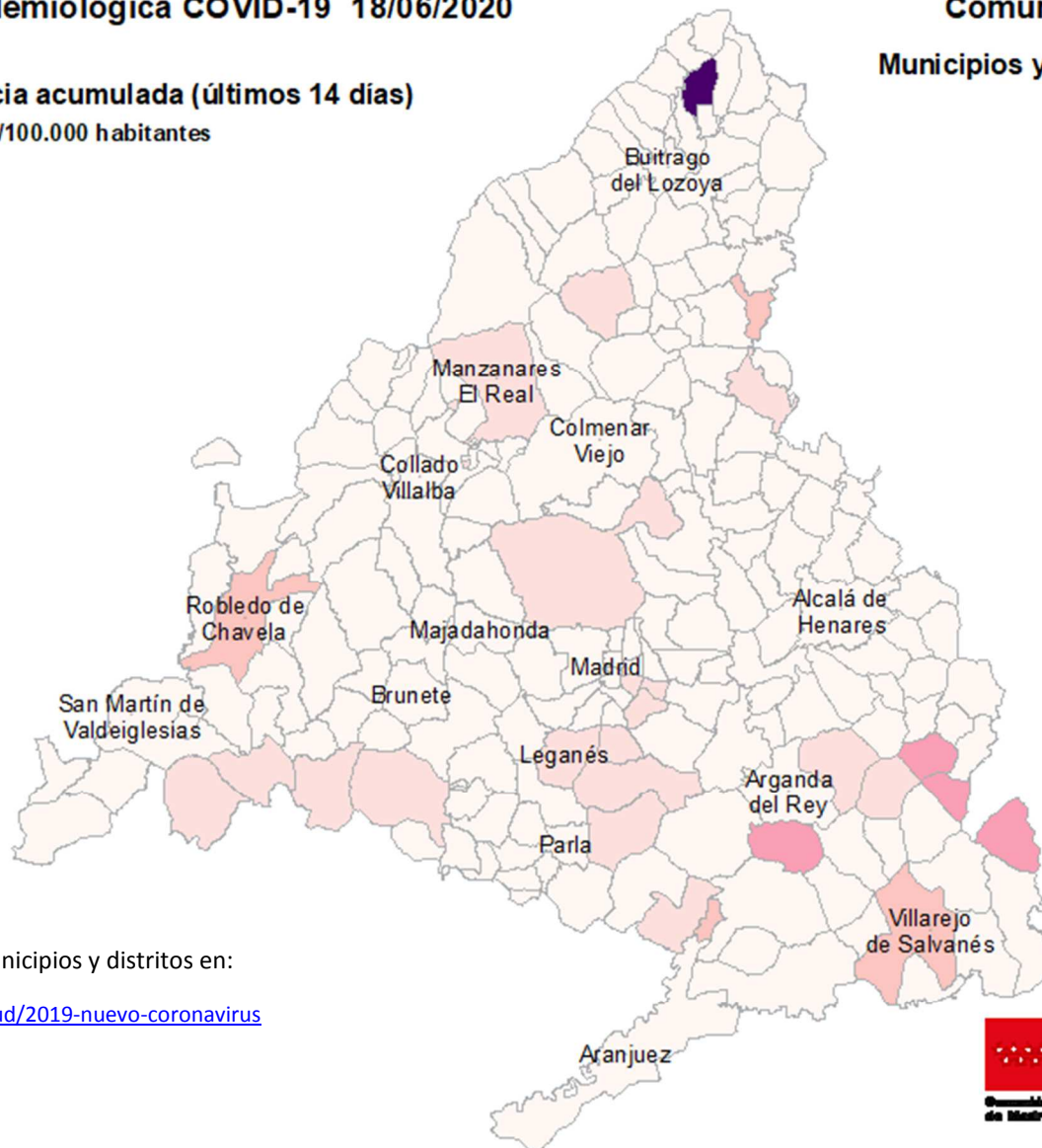

Consulta toda la información sobre los municipios y distritos en:

<https://www.comunidad.madrid/servicios/salud/2019-nuevo-coronavirus>

10 Km



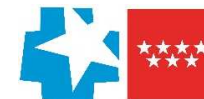

### Evolución fallecidos

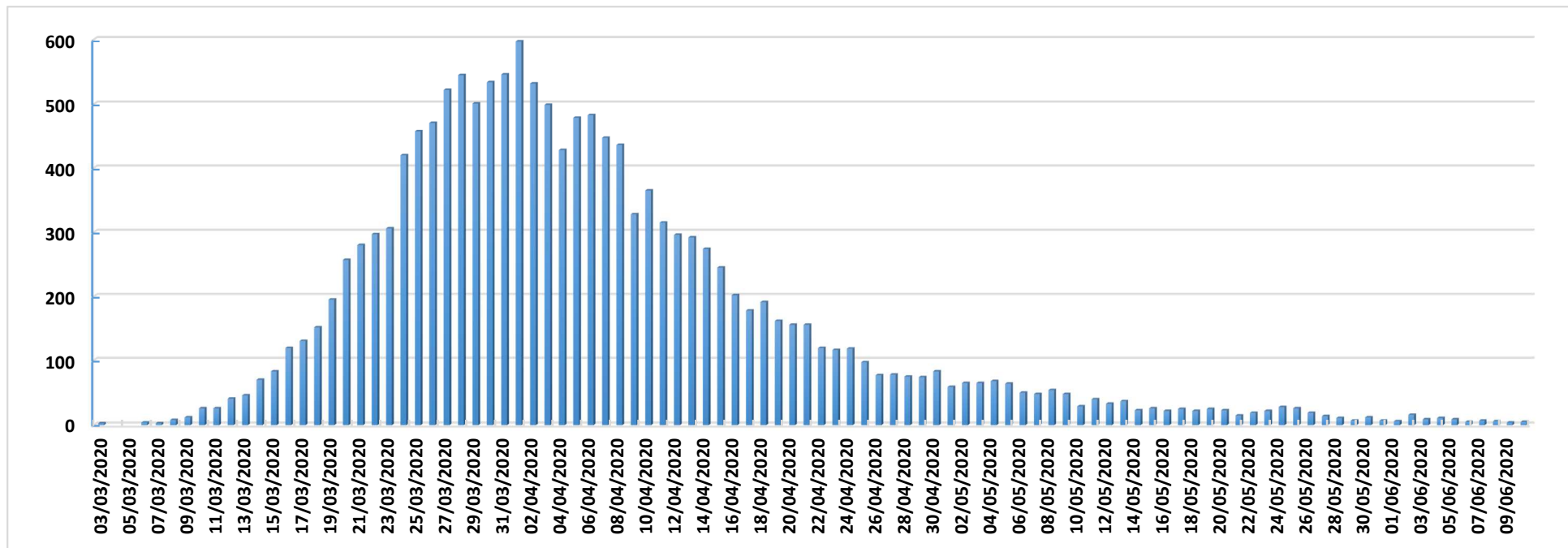

Datos Sanidad Mortuoria *	
Hospitales	9.297
Domicilios	905
Centros sociosanitarios	4.804
Otros lugares	28
<b>Total</b>	<b>15.034</b>

\*Fallecidos con sospecha o con confirmación de Covid-19 según certificado de defunción.

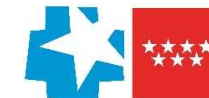

## Fallecidos según edad y sexo

Edad	Mujeres	Hombres	Total
0-9	1	6	7
10-19	1	1	2
20-29	5	5	10
30-39	16	13	29
40-49	34	76	110
50-59	124	294	418
60-69	303	758	1.061
70-79	924	1.845	2.769
80-89	2.728	3.104	5.832
90>	2.904	1.606	4.510
Edad no confirmada*	134	152	286
<b>Total general</b>	<b>7.174</b>	<b>7.860</b>	<b>15.034</b>

\*Sin fecha de nacimiento en el certificado de defunción

