



## DATOS COVID-19 COMUNIDAD DE MADRID

17/06/2020.  
(Datos cierre día anterior)

### POSITIVOS PCR

140

(casos nuevos notificados incorporados)

57

(casos nuevos notificados de las últimas 24h)

71.695

(acumulados)

### Fallecidos Hospitales

4

(en el día)

9.164

(acumulado)

### Datos sanidad mortuoria.

#### Fallecidos\*

4.804. Centros  
socio-sanitarios

9.297. Hospitales

905. Domicilios.

28. otros lugares

15.034. (Total)

### Pacientes Hospitalizados

298

(ingresados en  
el día)

43.463

(acumulados)

### Pacientes en UCI

105

(ingresados en  
el día)

3.715

(acumulados)

### Atención domiciliaria por Atención primaria

1.996

(seguimiento en el  
día)

324.824

(total pacientes en  
seguimiento)

### Altas Hospitalarias

37

(en el día)

42.748

(acumuladas)

## Casos positivos de Covid-19 notificados por PCR

La Comunidad de Madrid consolida diariamente la serie de casos confirmados por PCR, asignando a los casos nuevos notificados la fecha en la que se toma la muestra. Se realiza una actualización diaria de la serie de casos que se adjunta.

Fecha Notificación	Total Diario	Total Acumulado	Fecha Notificación	Total Diario	Total Acumulado	Fecha Notificación	Total Diario	Total Acumulado
25/02/2020	1	1	04/04/2020	901	45939	13/05/2020	257	67545
26/02/2020	4	5	05/04/2020	530	46469	14/05/2020	268	67813
27/02/2020	4	9	06/04/2020	1590	48059	15/05/2020	183	67996
28/02/2020	10	19	07/04/2020	1410	49469	16/05/2020	27	68023
29/02/2020	7	26	08/04/2020	1445	50914	17/05/2020	45	68068
01/03/2020	26	52	09/04/2020	970	51884	18/05/2020	222	68290
02/03/2020	43	95	10/04/2020	878	52762	19/05/2020	221	68511
03/03/2020	46	141	11/04/2020	554	53316	20/05/2020	225	68736
04/03/2020	58	199	12/04/2020	355	53671	21/05/2020	158	68894
05/03/2020	113	312	13/04/2020	1032	54703	22/05/2020	170	69064
06/03/2020	204	516	14/04/2020	1140	55843	23/05/2020	46	69110
07/03/2020	224	740	15/04/2020	922	56765	24/05/2020	20	69130
08/03/2020	270	1010	16/04/2020	879	57644	25/05/2020	107	69237
09/03/2020	507	1517	17/04/2020	872	58516	26/05/2020	169	69406
10/03/2020	708	2225	18/04/2020	503	59019	27/05/2020	151	69557
11/03/2020	733	2958	19/04/2020	213	59232	28/05/2020	146	69703
12/03/2020	795	3753	20/04/2020	678	59910	29/05/2020	170	69873
13/03/2020	949	4702	21/04/2020	674	60584	30/05/2020	57	69930
14/03/2020	902	5604	22/04/2020	740	61324	31/05/2020	70	70000
15/03/2020	818	6422	23/04/2020	472	61796	01/06/2020	128	70128
16/03/2020	1268	7690	24/04/2020	560	62356	02/06/2020	179	70307
17/03/2020	1959	9649	25/04/2020	255	62611	03/06/2020	213	70520
18/03/2020	1763	11412	26/04/2020	134	62745	04/06/2020	167	70687
19/03/2020	2055	13467	27/04/2020	616	63361	05/06/2020	143	70830
20/03/2020	2346	15813	28/04/2020	521	63882	06/06/2020	94	70924
21/03/2020	1685	17498	29/04/2020	399	64281	07/06/2020	19	70943
22/03/2020	1513	19011	30/04/2020	311	64592	08/06/2020	80	71023
23/03/2020	2700	21711	01/05/2020	152	64744	09/06/2020	113	71136
24/03/2020	2905	24616	02/05/2020	124	64868	10/06/2020	118	71254
25/03/2020	2964	27580	03/05/2020	119	64987	11/06/2020	120	71374
26/03/2020	3390	30970	04/05/2020	384	65371	12/06/2020	139	71513
27/03/2020	2379	33349	05/05/2020	350	65721	13/06/2020	25	71538
28/03/2020	1030	34379	06/05/2020	310	66031	14/06/2020	16	71554
29/03/2020	875	35254	07/05/2020	279	66310	15/06/2020	84	71638
30/03/2020	2554	37808	08/05/2020	288	66598	16/06/2020	57	71695
31/03/2020	1821	39629	09/05/2020	92	66690			
01/04/2020	1804	41433	10/05/2020	57	66747			
02/04/2020	1848	43281	11/05/2020	291	67038			
03/04/2020	1757	45038	12/05/2020	250	67288			



## Evolución casos positivos de Covid-19 notificados por PCR

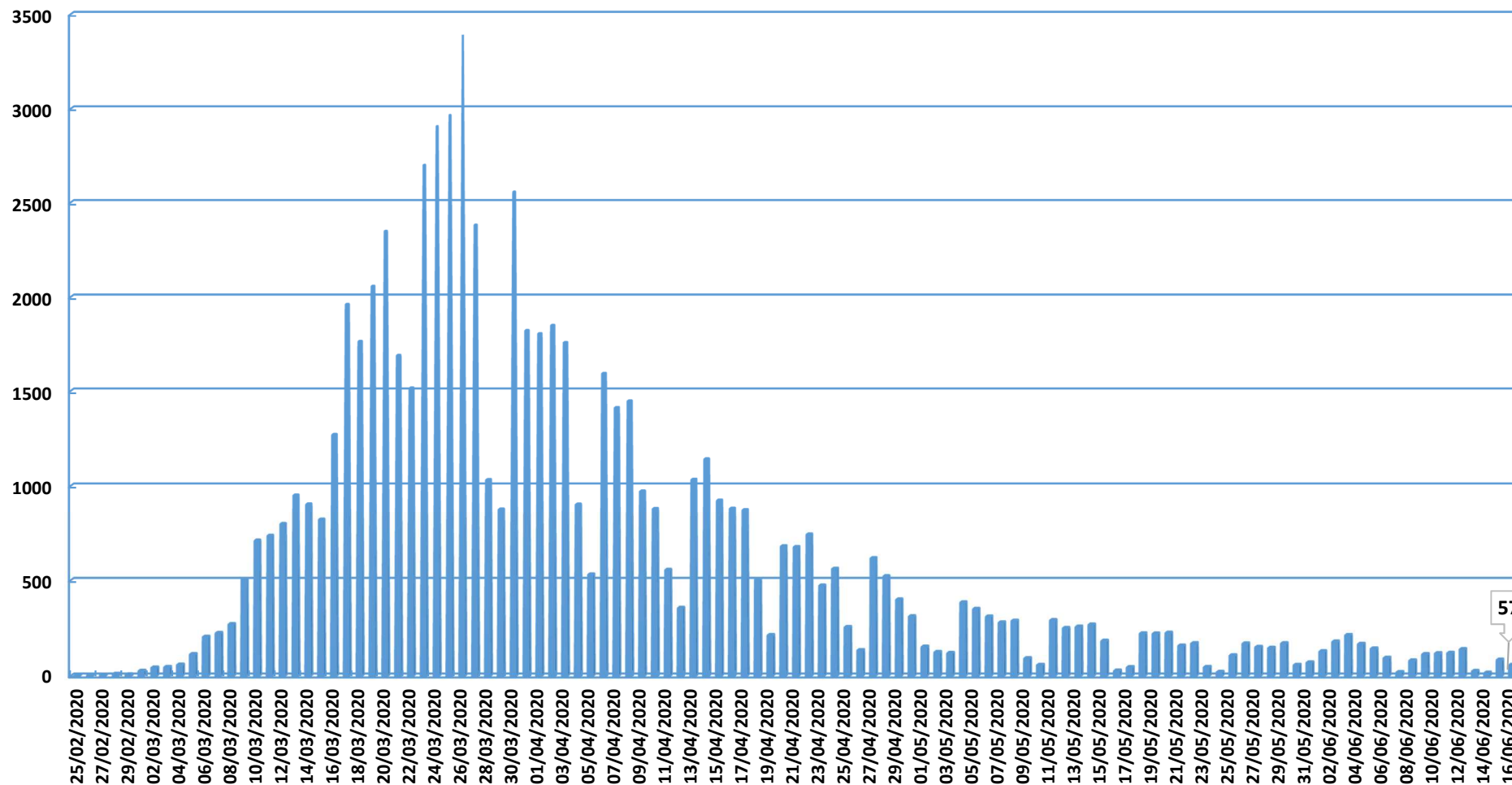

Fuente: Dirección General de Salud Pública.

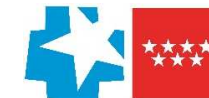

### Evolución casos hospitalizados y UCI

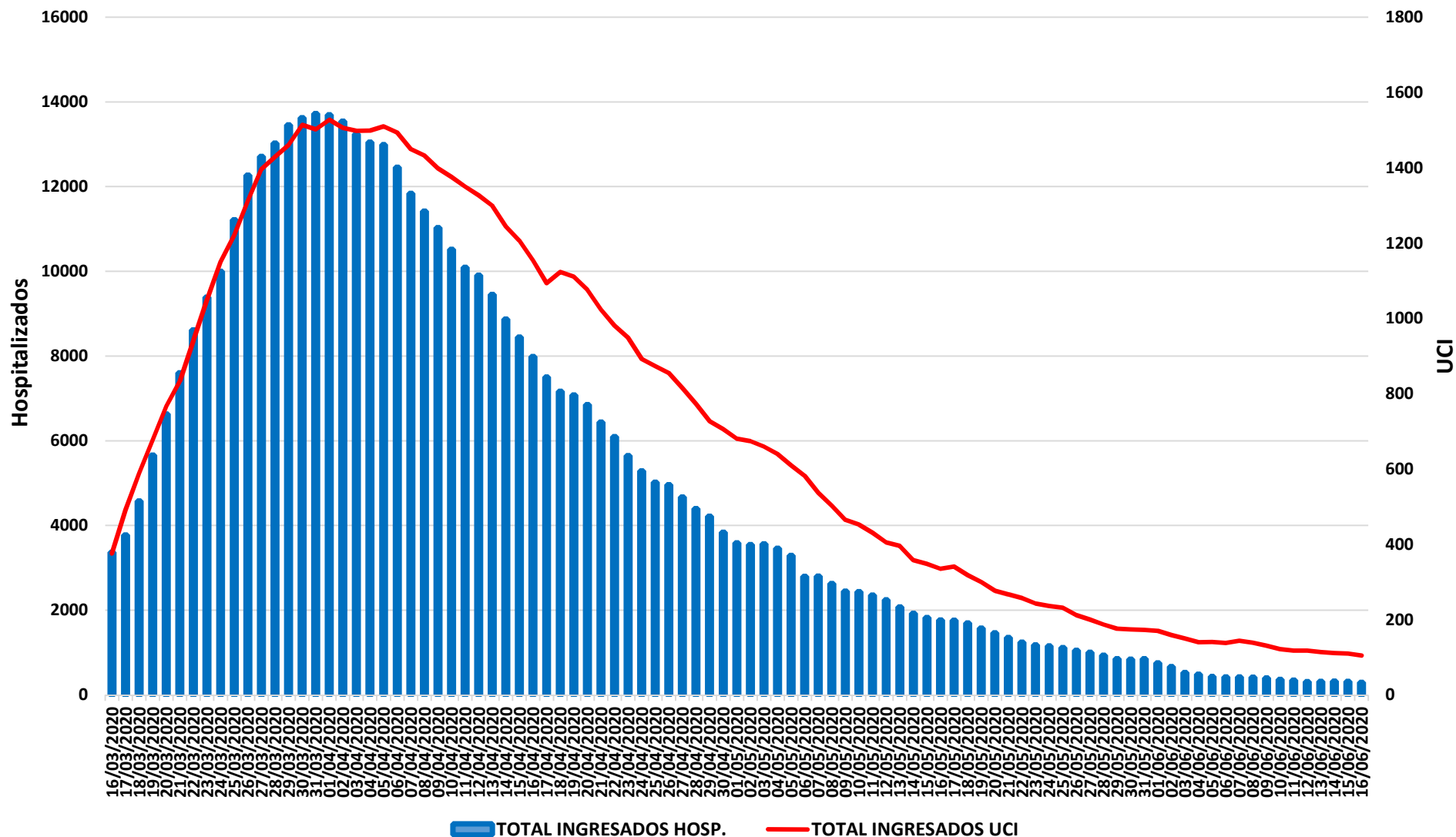

Fuente: SERMAS y hospitales privados.



### Evolución ingresos y altas

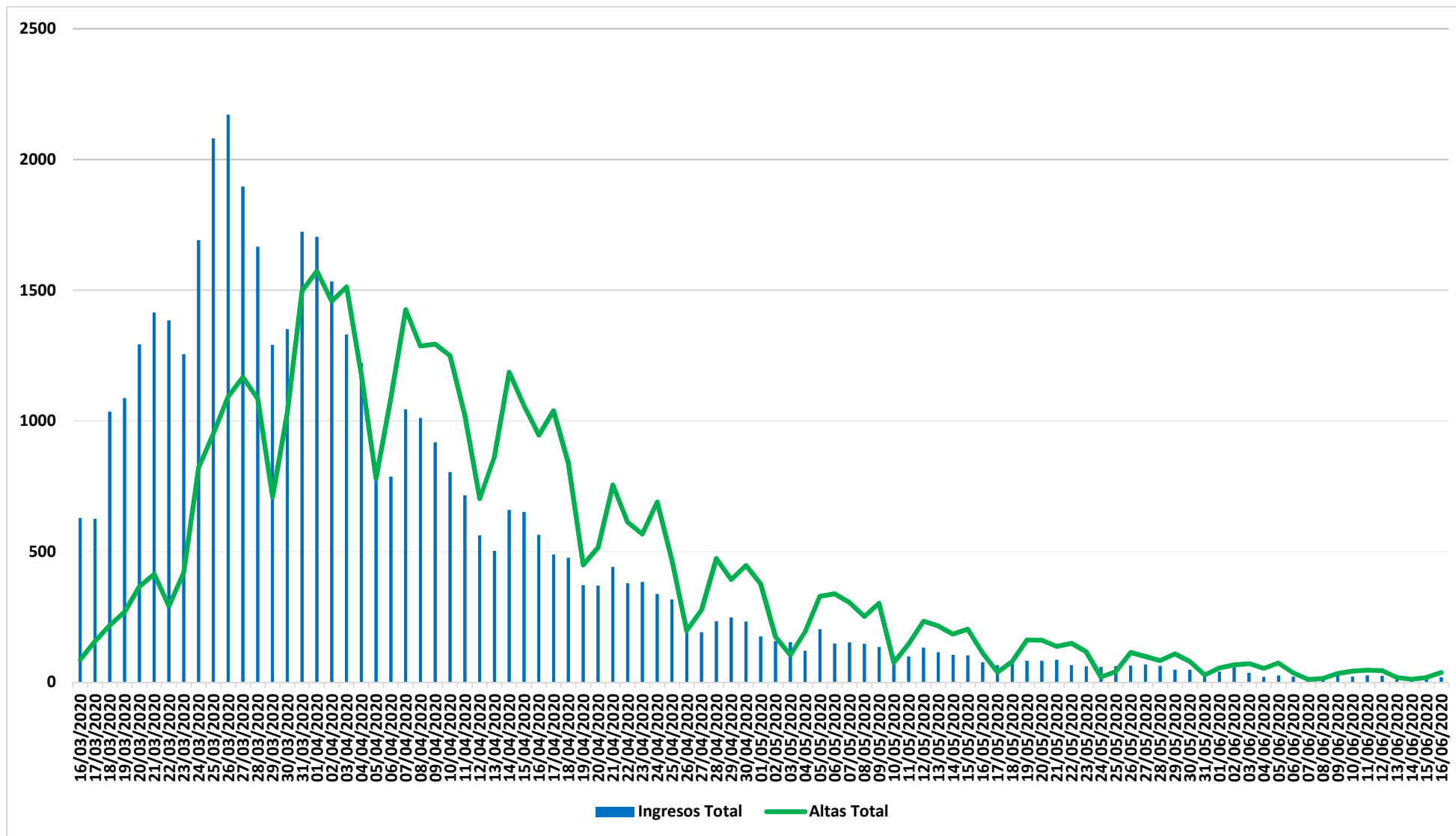

Fuente: SERMAS y hospitales privados.

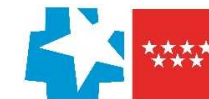

### Situación epidemiológica COVID-19 17/06/2020

### Comunidad de Madrid Municipios y Distritos (Madrid)

#### Tasa de incidencia acumulada (últimos 14 días)

Casos confirmados/100.000 habitantes

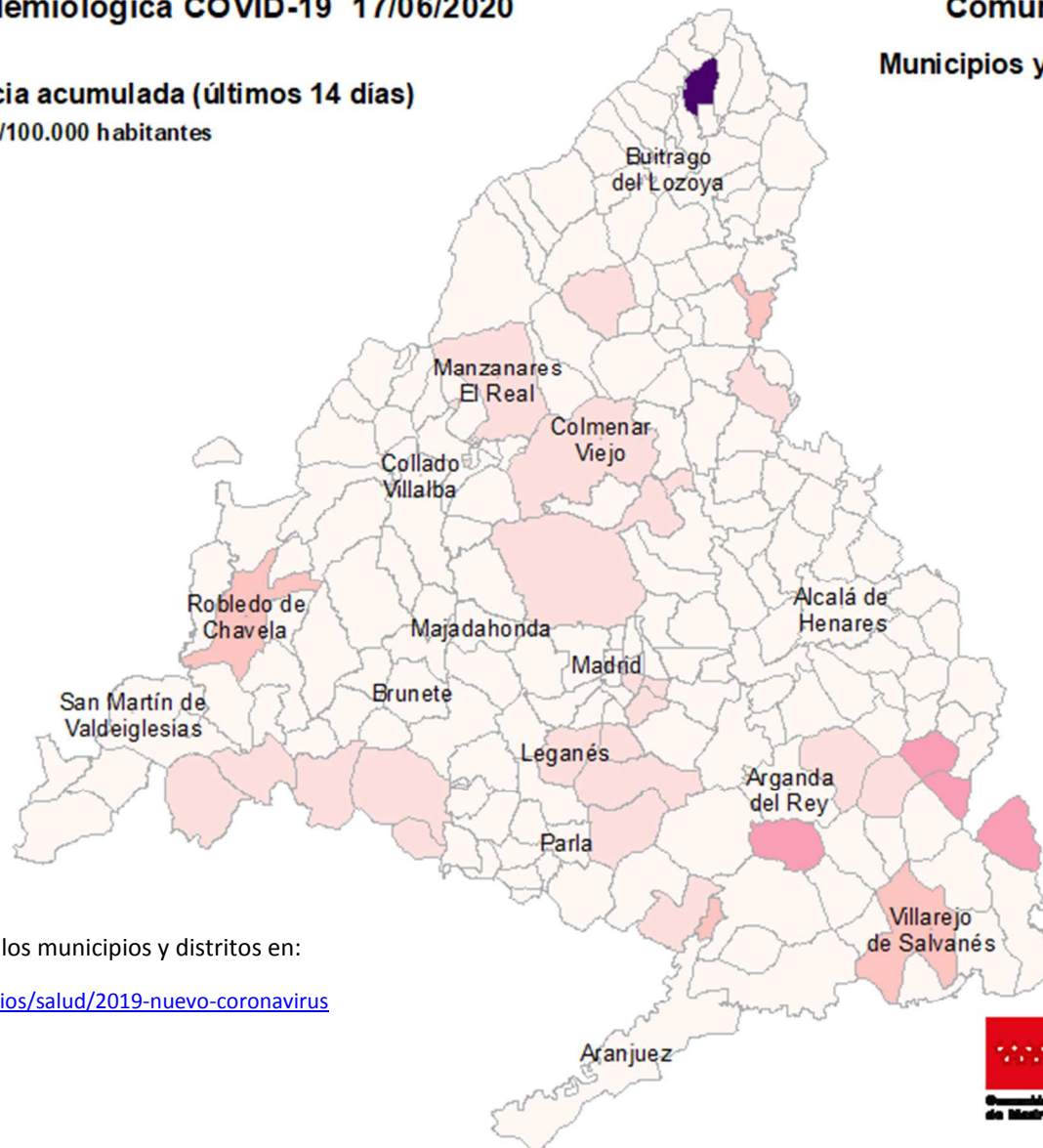

Consulta toda la información sobre los municipios y distritos en:

<https://www.comunidad.madrid/servicios/salud/2019-nuevo-coronavirus>

10 Km



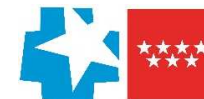

### Evolución fallecidos

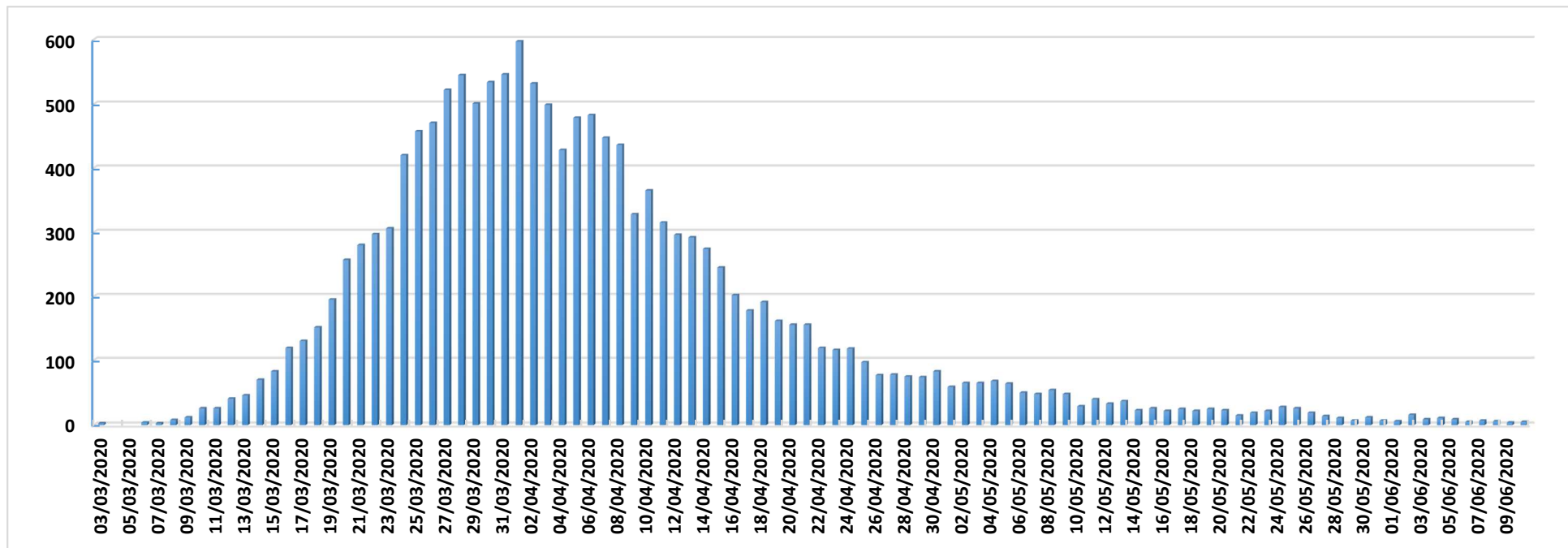

Datos Sanidad Mortuoria *	
Hospitales	9.297
Domicilios	905
Centros sociosanitarios	4.804
Otros lugares	28
<b>Total</b>	<b>15.034</b>

\*Fallecidos con sospecha o con confirmación de Covid-19 según certificado de defunción.

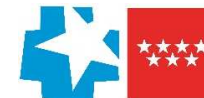

## Fallecidos según edad y sexo

Edad	Mujeres	Hombres	Total
0-9	1	6	7
10-19	1	1	2
20-29	5	5	10
30-39	16	13	29
40-49	34	76	110
50-59	124	294	418
60-69	303	758	1.061
70-79	924	1.845	2.769
80-89	2.728	3.104	5.832
90>	2.904	1.606	4.510
Edad no confirmada*	134	152	286
<b>Total general</b>	<b>7.174</b>	<b>7.860</b>	<b>15.034</b>

\*Sin fecha de nacimiento en el certificado de defunción

