



**DATOS COVID-19 COMUNIDAD DE MADRID**

16/06/2020.  
(Datos cierre día anterior)

**POSITIVOS PCR**

152

(casos nuevos notificados incorporados)

51

(casos nuevos notificados de las últimas 24h)

71.555

(acumulados)

**Fallecidos  
Hospitales**

3

(en el día)

9.160

(acumulado)

**Datos sanidad  
mortuoria.**

**Fallecidos\***

4.801. Centros  
socio-sanitarios

9.270. Hospitales

902. Domicilios.

28. otros lugares

15.001. (Total)

**Pacientes  
Hospitalizados**

321

(ingresados en  
el día)

43.446

(acumulados)

**Pacientes en  
UCI**

110

(ingresados en  
el día)

3.713

(acumulados)

**Atención  
domiciliaria por  
Atención primaria**

2.748

(seguimiento en el  
día)

323.873

(total pacientes en  
seguimiento)

**Altas  
Hospitalarias**

18

(en el día)

42.711

(acumuladas)

## Casos positivos de Covid-19 notificados por PCR

La Comunidad de Madrid consolida diariamente la serie de casos confirmados por PCR, asignando a los casos nuevos notificados la fecha en la que se toma la muestra. Se realiza una actualización diaria de la serie de casos que se adjunta.

Fecha Notificación	Total Diario	Total Acumulado	Fecha Notificación	Total Diario	Total Acumulado	Fecha Notificación	Total Diario	Total Acumulado
25/02/2020	1	1	04/04/2020	902	45939	13/05/2020	256	67539
26/02/2020	4	5	05/04/2020	530	46469	14/05/2020	268	67807
27/02/2020	4	9	06/04/2020	1590	48059	15/05/2020	183	67990
28/02/2020	10	19	07/04/2020	1410	49469	16/05/2020	27	68017
29/02/2020	7	26	08/04/2020	1444	50913	17/05/2020	45	68062
01/03/2020	26	52	09/04/2020	969	51882	18/05/2020	222	68284
02/03/2020	43	95	10/04/2020	878	52760	19/05/2020	221	68505
03/03/2020	46	141	11/04/2020	554	53314	20/05/2020	225	68730
04/03/2020	58	199	12/04/2020	355	53669	21/05/2020	158	68888
05/03/2020	113	312	13/04/2020	1031	54700	22/05/2020	170	69058
06/03/2020	204	516	14/04/2020	1140	55840	23/05/2020	45	69103
07/03/2020	224	740	15/04/2020	922	56762	24/05/2020	20	69123
08/03/2020	270	1010	16/04/2020	879	57641	25/05/2020	107	69230
09/03/2020	507	1517	17/04/2020	870	58511	26/05/2020	168	69398
10/03/2020	708	2225	18/04/2020	502	59013	27/05/2020	150	69548
11/03/2020	733	2958	19/04/2020	213	59226	28/05/2020	146	69694
12/03/2020	795	3753	20/04/2020	678	59904	29/05/2020	170	69864
13/03/2020	949	4702	21/04/2020	675	60579	30/05/2020	57	69921
14/03/2020	902	5604	22/04/2020	740	61319	31/05/2020	70	69991
15/03/2020	818	6422	23/04/2020	472	61791	01/06/2020	128	70119
16/03/2020	1268	7690	24/04/2020	560	62351	02/06/2020	179	70298
17/03/2020	1959	9649	25/04/2020	256	62607	03/06/2020	213	70511
18/03/2020	1763	11412	26/04/2020	133	62740	04/06/2020	165	70676
19/03/2020	2055	13467	27/04/2020	618	63358	05/06/2020	143	70819
20/03/2020	2346	15813	28/04/2020	521	63879	06/06/2020	94	70913
21/03/2020	1686	17499	29/04/2020	400	64279	07/06/2020	19	70932
22/03/2020	1513	19012	30/04/2020	311	64590	08/06/2020	79	71011
23/03/2020	2700	21712	01/05/2020	152	64742	09/06/2020	113	71124
24/03/2020	2905	24617	02/05/2020	124	64866	10/06/2020	117	71241
25/03/2020	2964	27581	03/05/2020	119	64985	11/06/2020	120	71361
26/03/2020	3390	30971	04/05/2020	383	65368	12/06/2020	104	71465
27/03/2020	2379	33350	05/05/2020	350	65718	13/06/2020	24	71489
28/03/2020	1030	34380	06/05/2020	310	66028	14/06/2020	15	71504
29/03/2020	875	35255	07/05/2020	279	66307	15/06/2020	51	71555
30/03/2020	2554	37809	08/05/2020	287	66594			
31/03/2020	1821	39630	09/05/2020	91	66685			
01/04/2020	1803	41433	10/05/2020	57	66742			
02/04/2020	1847	43280	11/05/2020	290	67032			
03/04/2020	1757	45037	12/05/2020	251	67283			



## Evolución casos positivos de Covid-19 notificados por PCR

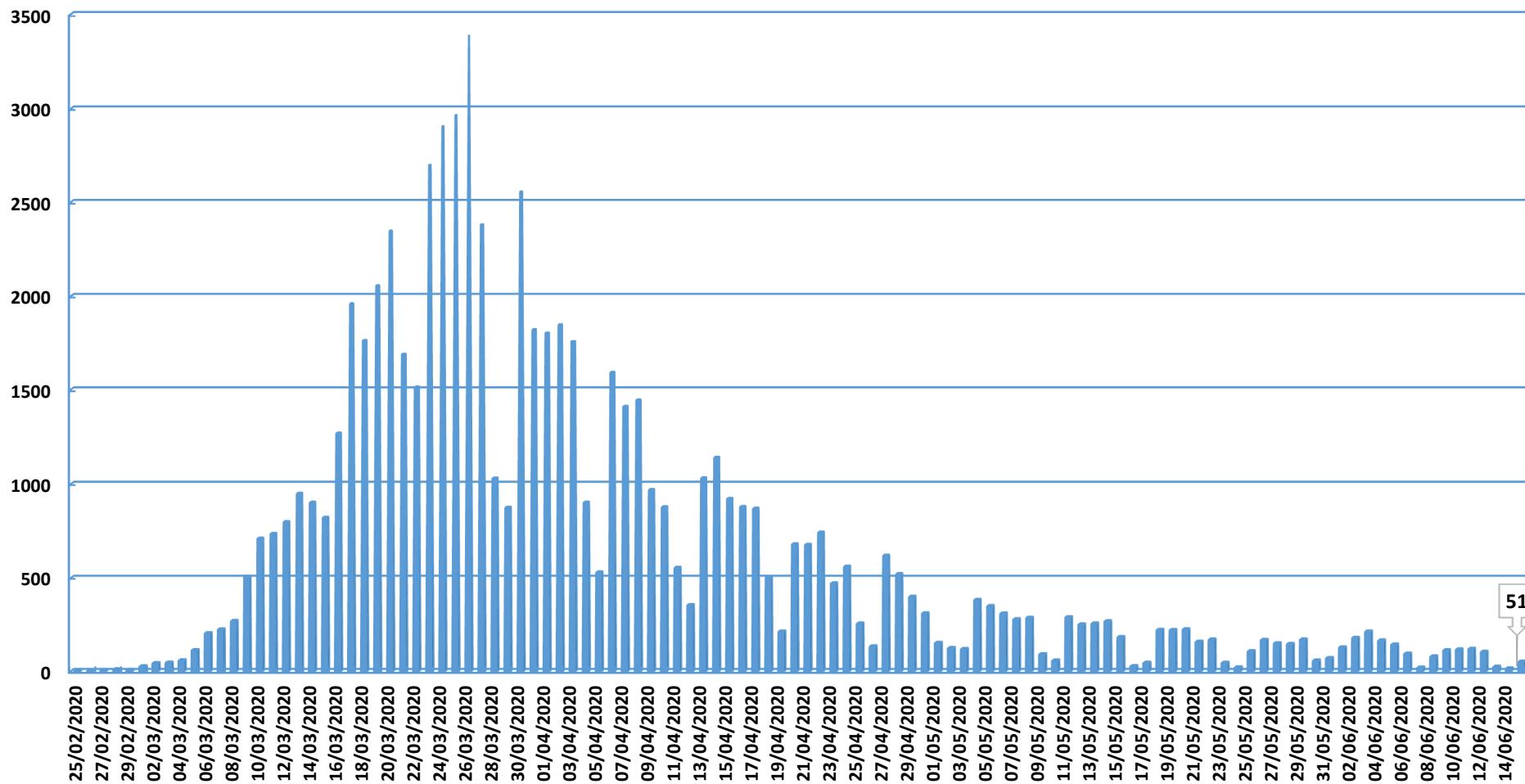

Fuente: Dirección General de Salud Pública.



### Evolución casos hospitalizados y UCI

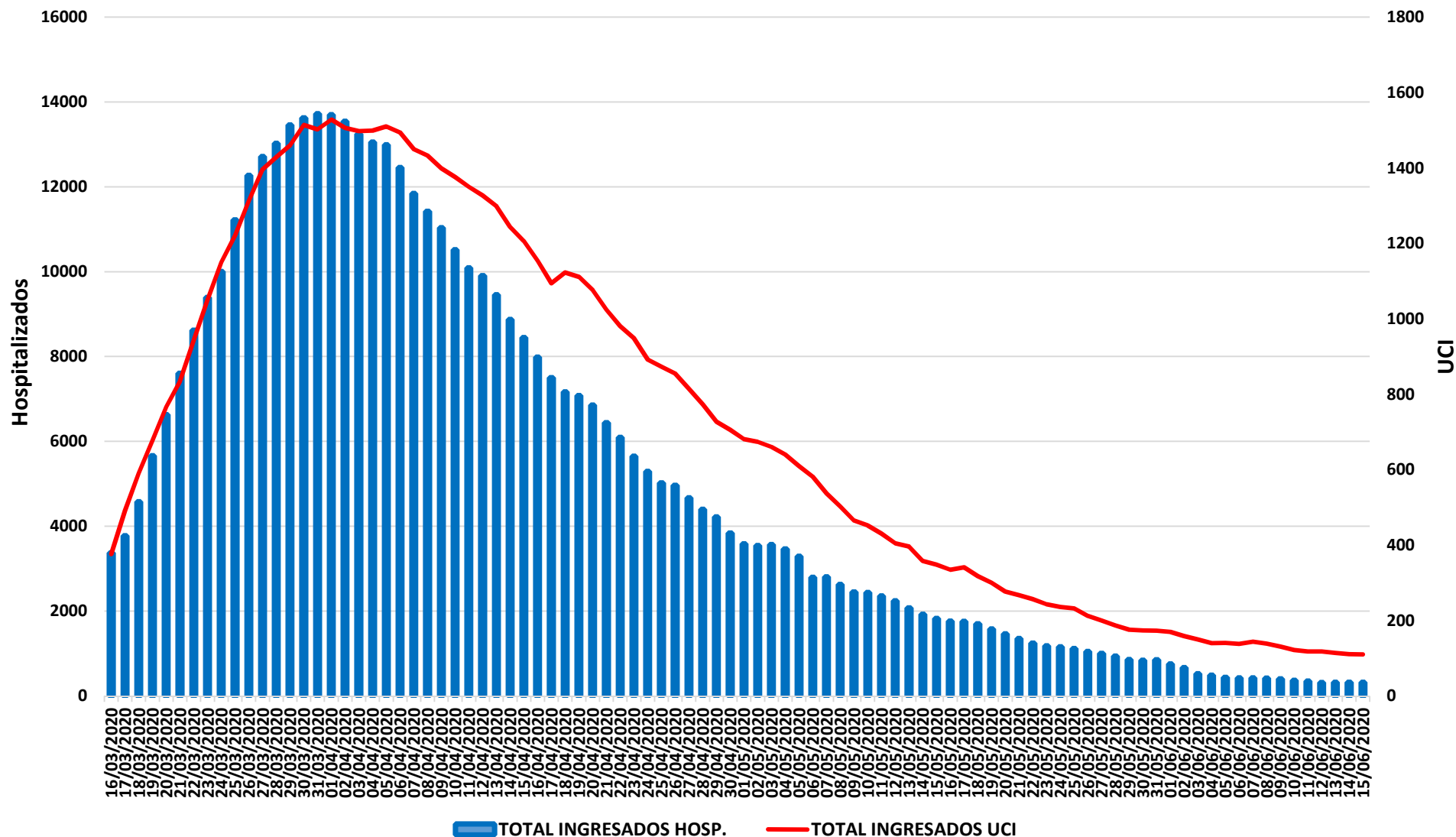

Fuente: SERMAS y hospitales privados.



### Evolución ingresos y altas

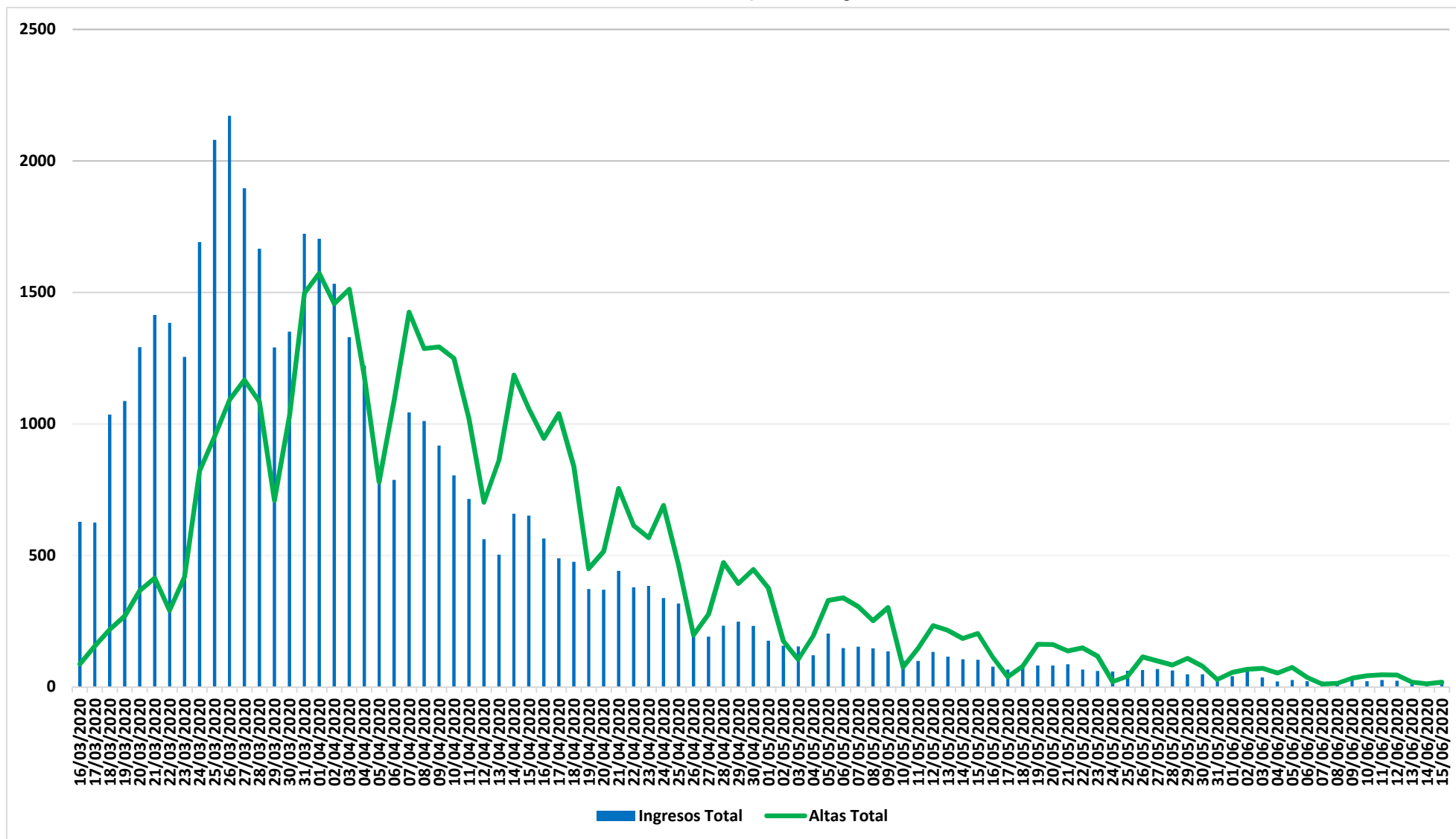

Fuente: SERMAS y hospitales privados.

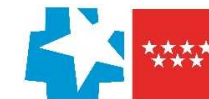

### Situación epidemiológica COVID-19 16/06/2020

### Comunidad de Madrid Municipios y Distritos (Madrid)

#### Tasa de incidencia acumulada (últimos 14 días)

Casos confirmados/100.000 habitantes

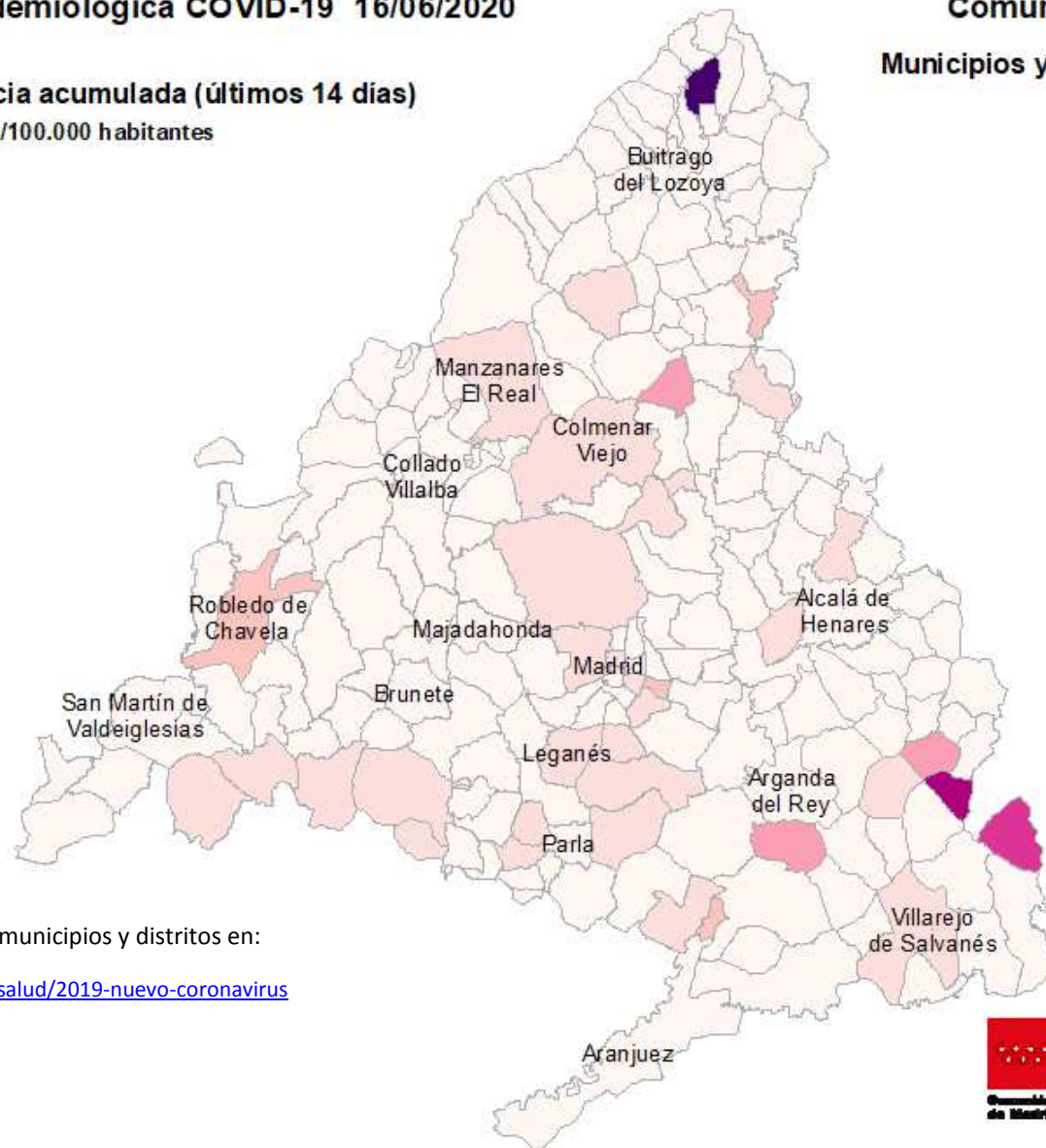
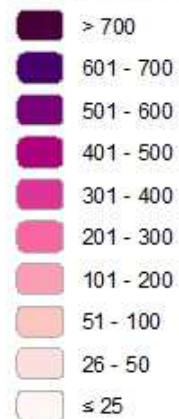

Consulta toda la información sobre los municipios y distritos en:

<https://www.comunidad.madrid/servicios/salud/2019-nuevo-coronavirus>

10 Km



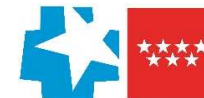

### Evolución fallecidos

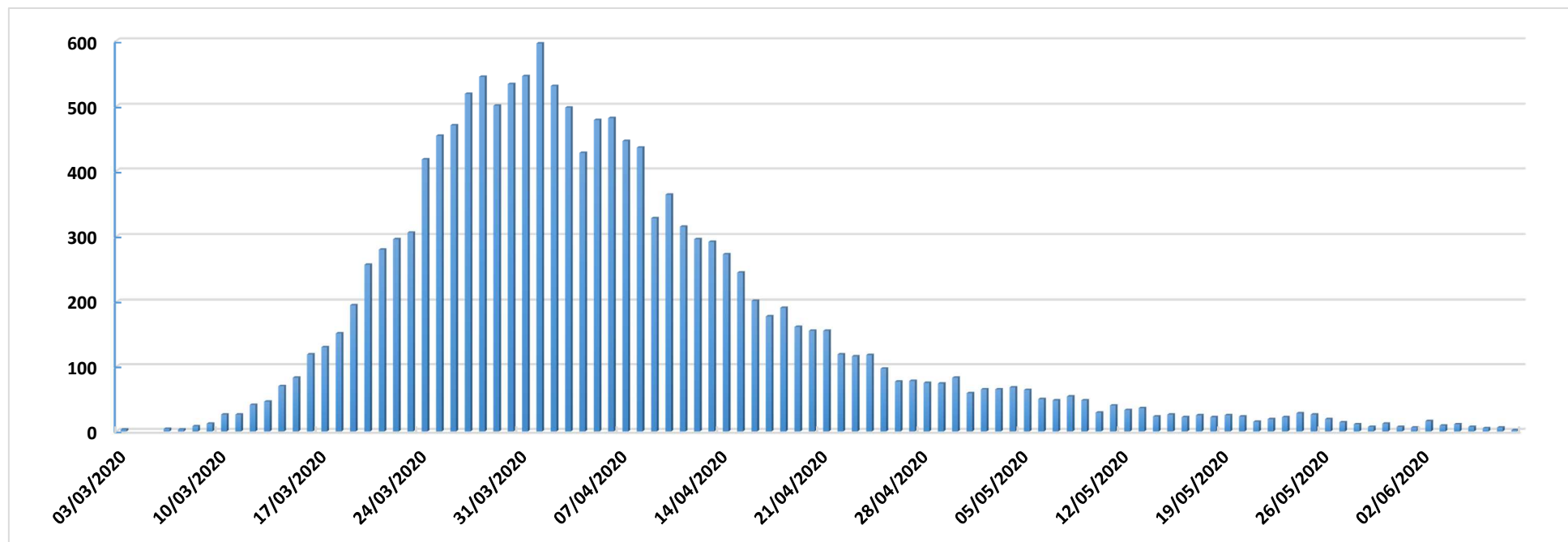

Datos Sanidad Mortuoria *	
Hospitales	9.270
Domicilios	902
Centros sociosanitarios	4.801
Otros lugares	28
<b>Total</b>	<b>15.001</b>

\*Fallecidos con sospecha o con confirmación de Covid-19 según certificado de defunción.

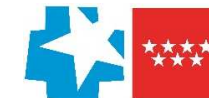

## Fallecidos según edad y sexo

Edad	Mujeres	Hombres	Total
0-9	1	6	7
10-19	1	1	2
20-29	5	5	10
30-39	16	13	29
40-49	34	76	110
50-59	124	293	417
60-69	303	754	1.057
70-79	922	1.840	2.762
80-89	2.722	3.098	5.820
90>	2.898	1.603	4.501
Edad no confirmada*	134	152	286
<b>Total general</b>	<b>7.160</b>	<b>7.841</b>	<b>15.001</b>

\*Sin fecha de nacimiento en el certificado de defunción

