



DATOS COVID-19 COMUNIDAD DE MADRID

15/06/2020.  
(Datos cierre día anterior)

**POSITIVOS PCR**

105

(casos nuevos notificados incorporados)

11

(casos nuevos notificados de las últimas 24h)

71.403

(acumulados)

**Fallecidos  
Hospitales**

5

(en el día)

9.157

(acumulado)

**Datos sanidad  
mortuoria.**

**Fallecidos\***

4.801. Centros  
socio-sanitarios

9.270. Hospitales

902. Domicilios.

28. otros lugares

15.001. (Total)

**Pacientes  
Hospitalizados**

325

(ingresados en  
el día)

43.433

(acumulados)

**Pacientes en  
UCI**

111

(ingresados en  
el día)

3.710

(acumulados)

**Atención  
domiciliaria por  
Atención primaria**

2.716

(seguimiento en el  
día)

322.712

(total pacientes en  
seguimiento)

**Altas  
Hospitalarias**

12

(en el día)

42.693

(acumuladas)

## Casos positivos de Covid-19 notificados por PCR

La Comunidad de Madrid consolida diariamente la serie de casos confirmados por PCR, asignando a los casos nuevos notificados la fecha en la que se toma la muestra. Se realiza una actualización diaria de la serie de casos que se adjunta.

Fecha Notificación	Total Diario	Total Acumulado	Fecha Notificación	Total Diario	Total Acumulado	Fecha Notificación	Total Diario	Total Acumulado
25/02/2020	1	1	04/04/2020	901	45925	13/05/2020	255	67483
26/02/2020	4	5	05/04/2020	528	46453	14/05/2020	266	67749
27/02/2020	4	9	06/04/2020	1590	48043	15/05/2020	183	67932
28/02/2020	10	19	07/04/2020	1410	49453	16/05/2020	27	67959
29/02/2020	7	26	08/04/2020	1443	50896	17/05/2020	45	68004
01/03/2020	26	52	09/04/2020	969	51865	18/05/2020	222	68226
02/03/2020	43	95	10/04/2020	878	52743	19/05/2020	220	68446
03/03/2020	46	141	11/04/2020	554	53297	20/05/2020	223	68669
04/03/2020	58	199	12/04/2020	355	53652	21/05/2020	158	68827
05/03/2020	113	312	13/04/2020	1030	54682	22/05/2020	169	68996
06/03/2020	204	516	14/04/2020	1139	55821	23/05/2020	45	69041
07/03/2020	224	740	15/04/2020	922	56743	24/05/2020	20	69061
08/03/2020	270	1010	16/04/2020	879	57622	25/05/2020	107	69168
09/03/2020	507	1517	17/04/2020	869	58491	26/05/2020	167	69335
10/03/2020	708	2225	18/04/2020	502	58993	27/05/2020	150	69485
11/03/2020	733	2958	19/04/2020	213	59206	28/05/2020	145	69630
12/03/2020	795	3753	20/04/2020	674	59880	29/05/2020	168	69798
13/03/2020	949	4702	21/04/2020	672	60552	30/05/2020	55	69853
14/03/2020	902	5604	22/04/2020	738	61290	31/05/2020	70	69923
15/03/2020	818	6422	23/04/2020	471	61761	01/06/2020	126	70049
16/03/2020	1267	7689	24/04/2020	560	62321	02/06/2020	179	70228
17/03/2020	1959	9648	25/04/2020	254	62575	03/06/2020	213	70441
18/03/2020	1762	11410	26/04/2020	133	62708	04/06/2020	165	70606
19/03/2020	2055	13465	27/04/2020	616	63324	05/06/2020	140	70746
20/03/2020	2347	15812	28/04/2020	521	63845	06/06/2020	95	70841
21/03/2020	1685	17497	29/04/2020	398	64243	07/06/2020	19	70860
22/03/2020	1513	19010	30/04/2020	309	64552	08/06/2020	78	70938
23/03/2020	2700	21710	01/05/2020	151	64703	09/06/2020	113	71051
24/03/2020	2903	24613	02/05/2020	121	64824	10/06/2020	114	71165
25/03/2020	2964	27577	03/05/2020	119	64943	11/06/2020	111	71276
26/03/2020	3390	30967	04/05/2020	378	65321	12/06/2020	99	71375
27/03/2020	2378	33345	05/05/2020	350	65671	13/06/2020	17	71392
28/03/2020	1030	34375	06/05/2020	307	65978	14/06/2020	11	71403
29/03/2020	875	35250	07/05/2020	277	66255			
30/03/2020	2552	37802	08/05/2020	286	66541			
31/03/2020	1820	39622	09/05/2020	91	66632			
01/04/2020	1802	41424	10/05/2020	57	66689			
02/04/2020	1844	43268	11/05/2020	290	66979			
03/04/2020	1756	45024	12/05/2020	249	67228			



## Evolución casos positivos de Covid-19 notificados por PCR

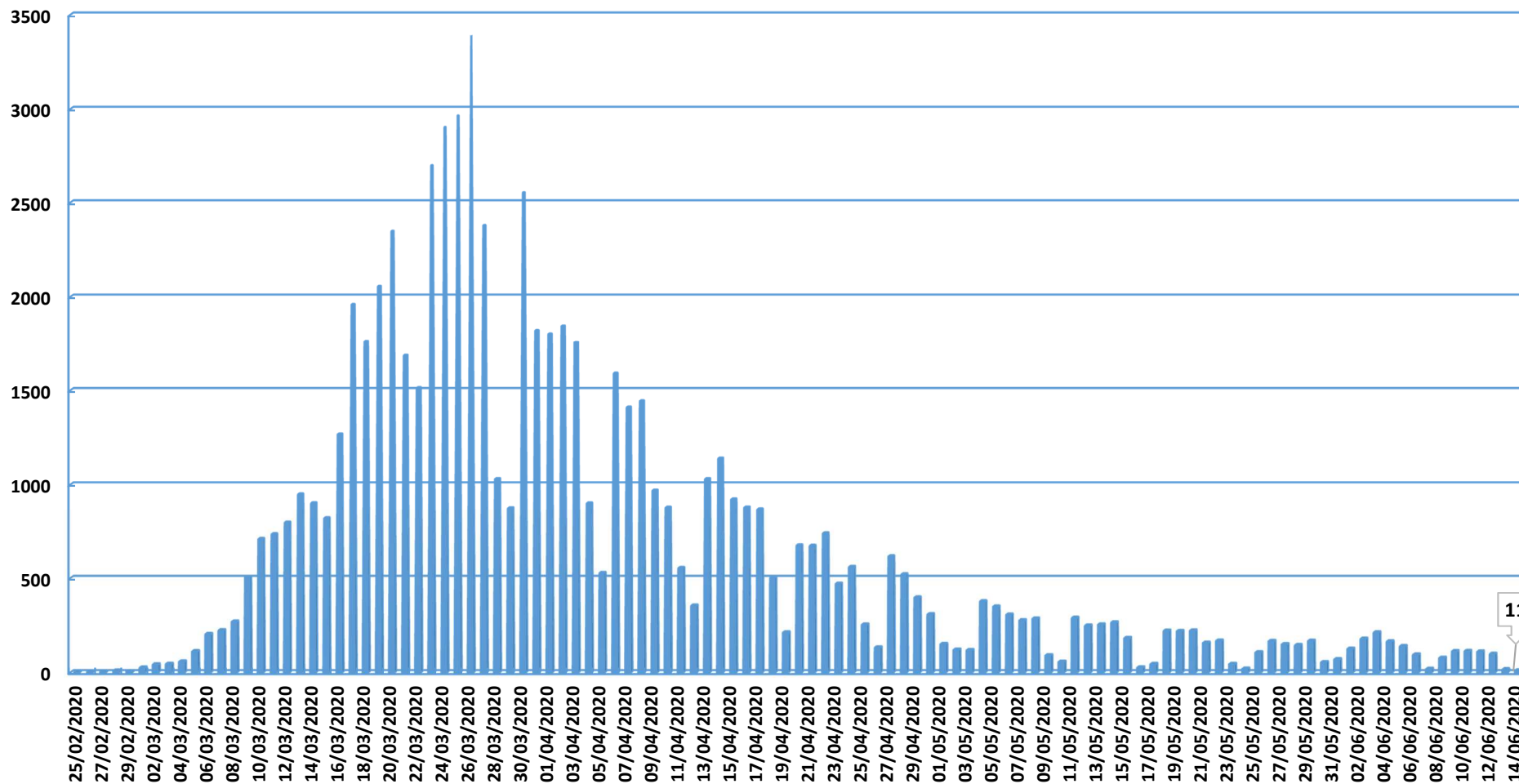

Fuente: Dirección General de Salud Pública.

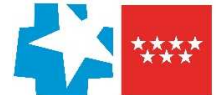

### Evolución casos hospitalizados y UCI

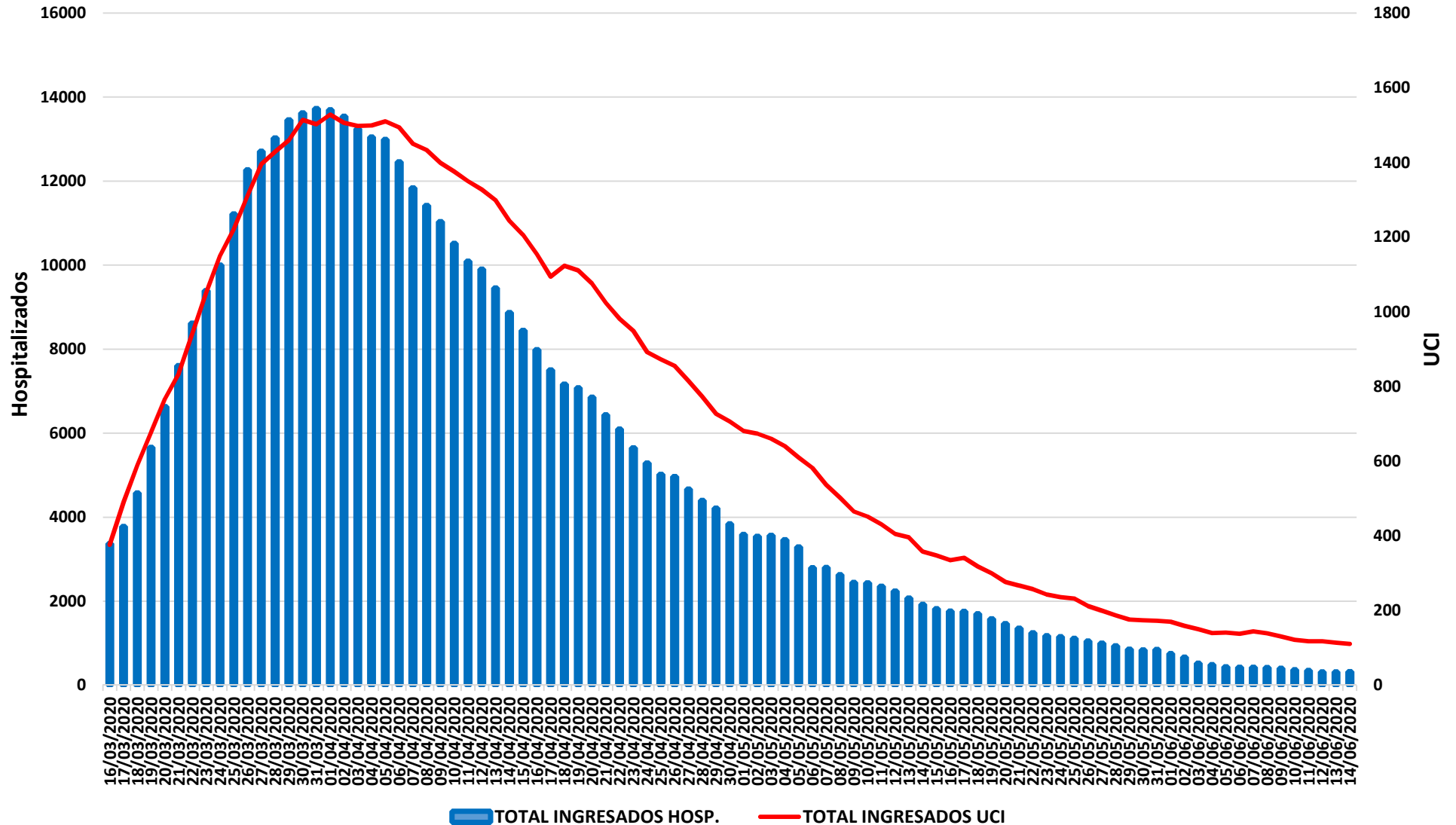

Fuente: SERMAS y hospitales privados.



### Evolución ingresos y altas

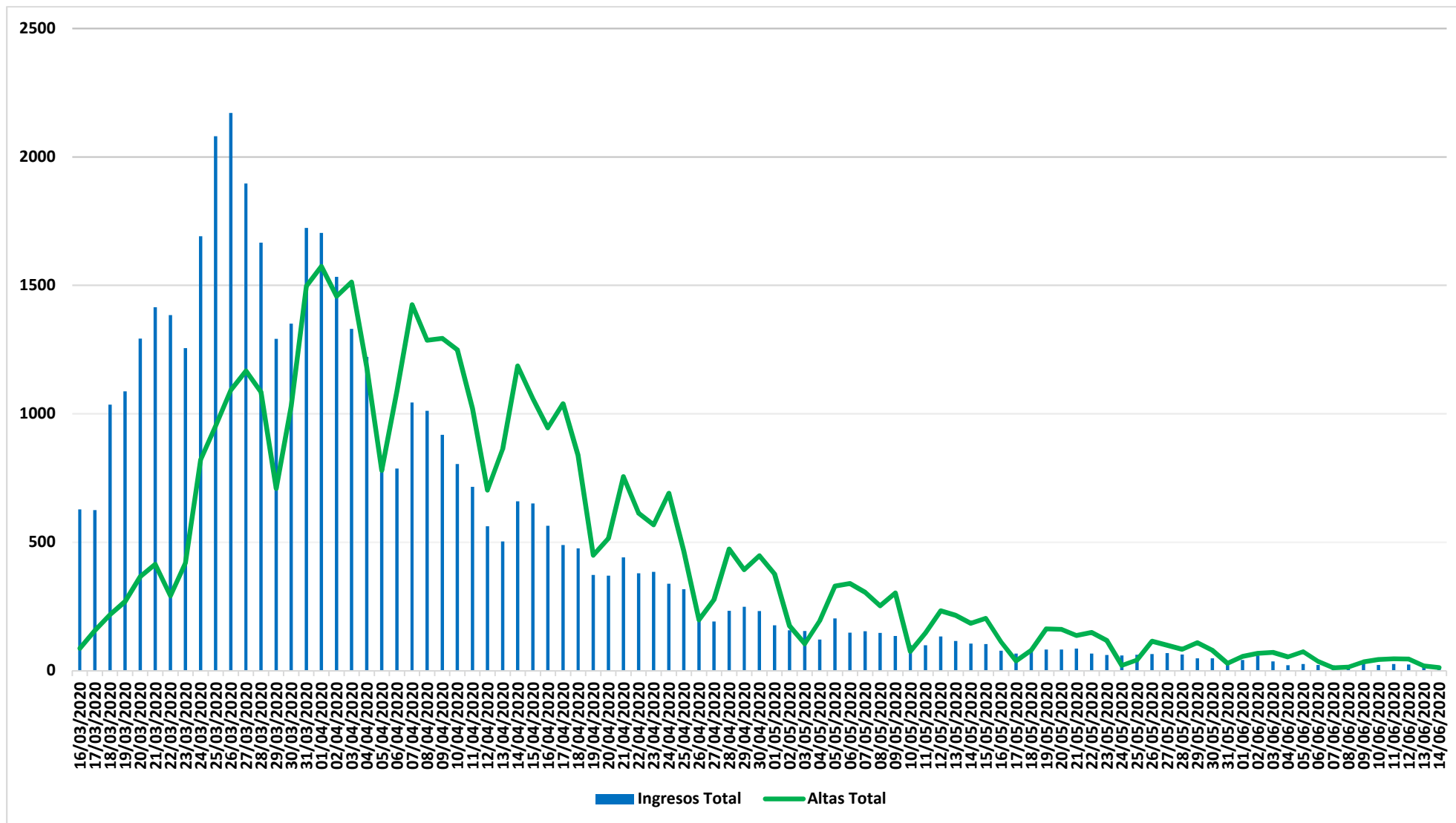

Fuente: SERMAS y hospitales privados.

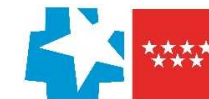

### Situación epidemiológica COVID-19 15/06/2020

Comunidad de Madrid

Municipios y Distritos (Madrid)

#### Tasa de incidencia acumulada (últimos 14 días)

Casos confirmados/100.000 habitantes

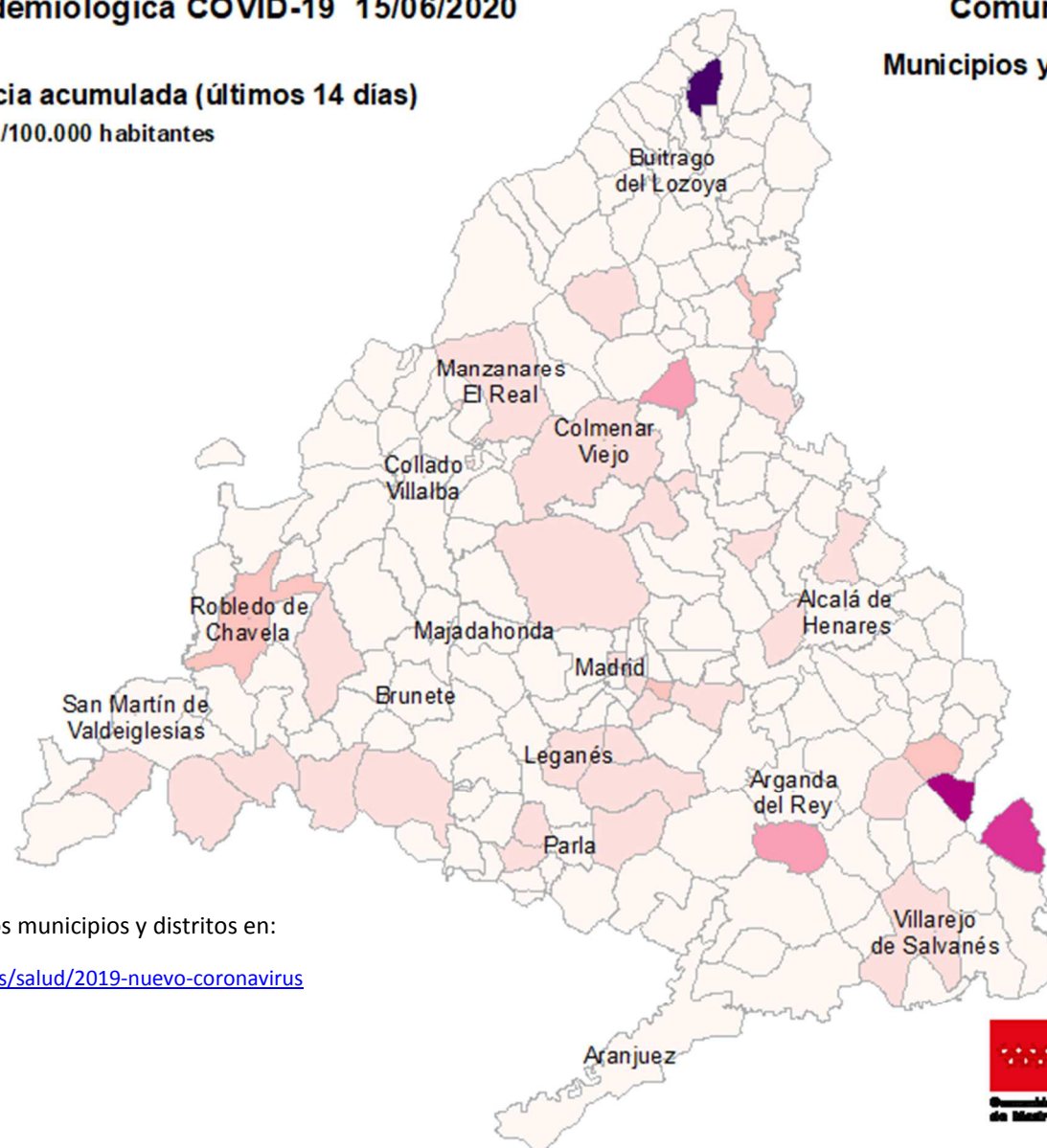

Consulta toda la información sobre los municipios y distritos en:

<https://www.comunidad.madrid/servicios/salud/2019-nuevo-coronavirus>

10 Km



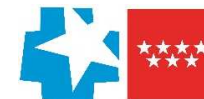

### Evolución fallecidos

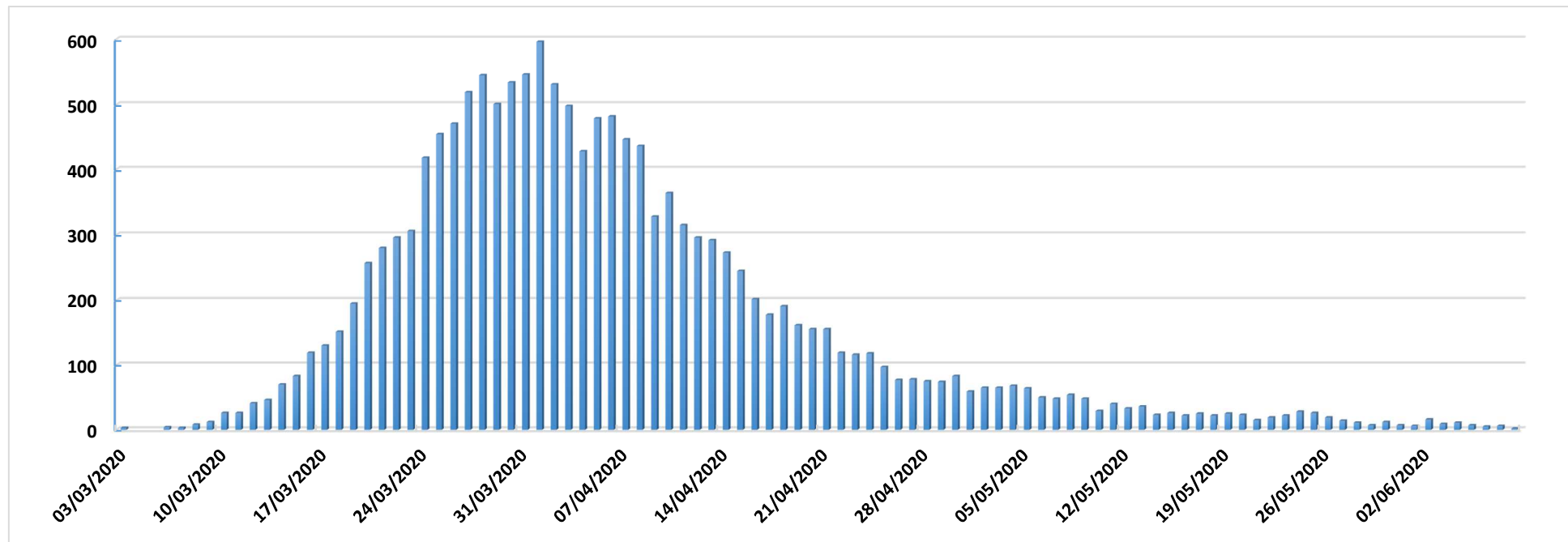

Datos Sanidad Mortuoria *	
Hospitales	9.270
Domicilios	902
Centros sociosanitarios	4.801
Otros lugares	28
<b>Total</b>	<b>14.501</b>

\*Fallecidos con sospecha o con confirmación de Covid-19 según certificado de defunción.

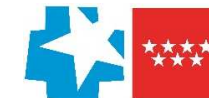

## Fallecidos según edad y sexo

Edad	Mujeres	Hombres	Total
0-9	1	6	7
10-19	1	1	2
20-29	5	5	10
30-39	16	13	29
40-49	34	76	110
50-59	124	293	417
60-69	303	754	1.057
70-79	922	1.840	2.762
80-89	2.722	3.098	5.820
90>	2.898	1.603	4.501
Edad no confirmada*	134	152	286
<b>Total general</b>	<b>7.160</b>	<b>7.841</b>	<b>15.001</b>

\*Sin fecha de nacimiento en el certificado de defunción

