

DATOS COVID-19 COMUNIDAD DE MADRID

14/06/2020.
(Datos cierre día anterior)

POSITIVOS PCR

137
(casos nuevos notificados incorporados)

11
(casos nuevos notificados de las últimas 24h)

71.298
(acumulados)

Fallecidos Hospitalares

1
(en el día)

9.152
(acumulado)

Datos sanidad mortuoria. Fallecidos*

4.795. Centros sociosanitarios

9.249. Hospitales

900. Domicilios.

28. otros lugares

14.972.(Total)

Pacientes Hospitalizados

321
(ingresados en el día)

43.422
(acumulados)

Pacientes en UCI

114
(ingresados en el día)

3.707
(acumulados)

Atención domiciliar por Atención primaria

2.536
(seguimiento en el día)

321.748
(total pacientes en seguimiento)

Altas Hospitalarias

18
(en el día)

42.681
(acumuladas)

Fuente: Dirección General de Salud Pública, Servicio Madrileño de Salud y hospitales privados

*Fallecidos con sospecha o con confirmación de Covid-19 según certificado de defunción.

Casos positivos de Covid-19 notificados por PCR

La Comunidad de Madrid consolida diariamente la serie de casos confirmados por PCR, asignando a los casos nuevos notificados la fecha en la que se toma la muestra. Se realiza una actualización diaria de la serie de casos que se adjunta.

Fecha Notificación	Total Diario	Total Acumulado	Fecha Notificación	Total Diario	Total Acumulado	Fecha Notificación	Total Diario	Total Acumulado
25/02/2020	1	1	04/04/2020	901	45925	13/05/2020	255	67444
26/02/2020	4	5	05/04/2020	528	46453	14/05/2020	267	67711
27/02/2020	4	9	06/04/2020	1590	48043	15/05/2020	181	67892
28/02/2020	10	19	07/04/2020	1410	49453	16/05/2020	27	67919
29/02/2020	7	26	08/04/2020	1443	50896	17/05/2020	45	67964
01/03/2020	26	52	09/04/2020	969	51865	18/05/2020	217	68181
02/03/2020	43	95	10/04/2020	878	52743	19/05/2020	218	68399
03/03/2020	46	141	11/04/2020	554	53297	20/05/2020	218	68617
04/03/2020	58	199	12/04/2020	355	53652	21/05/2020	154	68771
05/03/2020	113	312	13/04/2020	1030	54682	22/05/2020	169	68940
06/03/2020	204	516	14/04/2020	1138	55820	23/05/2020	45	68985
07/03/2020	224	740	15/04/2020	922	56742	24/05/2020	20	69005
08/03/2020	270	1010	16/04/2020	879	57621	25/05/2020	104	69109
09/03/2020	507	1517	17/04/2020	868	58489	26/05/2020	166	69275
10/03/2020	708	2225	18/04/2020	501	58990	27/05/2020	147	69422
11/03/2020	733	2958	19/04/2020	213	59203	28/05/2020	139	69561
12/03/2020	795	3753	20/04/2020	674	59877	29/05/2020	164	69725
13/03/2020	949	4702	21/04/2020	674	60551	30/05/2020	54	69779
14/03/2020	902	5604	22/04/2020	738	61289	31/05/2020	70	69849
15/03/2020	818	6422	23/04/2020	471	61760	01/06/2020	126	69975
16/03/2020	1267	7689	24/04/2020	559	62319	02/06/2020	179	70154
17/03/2020	1959	9648	25/04/2020	254	62573	03/06/2020	207	70361
18/03/2020	1762	11410	26/04/2020	133	62706	04/06/2020	165	70526
19/03/2020	2055	13465	27/04/2020	616	63322	05/06/2020	140	70666
20/03/2020	2347	15812	28/04/2020	521	63843	06/06/2020	95	70761
21/03/2020	1685	17497	29/04/2020	398	64241	07/06/2020	19	70780
22/03/2020	1513	19010	30/04/2020	309	64550	08/06/2020	77	70857
23/03/2020	2700	21710	01/05/2020	150	64700	09/06/2020	112	70969
24/03/2020	2903	24613	02/05/2020	120	64820	10/06/2020	114	71083
25/03/2020	2964	27577	03/05/2020	117	64937	11/06/2020	110	71193
26/03/2020	3390	30967	04/05/2020	364	65301	12/06/2020	94	71287
27/03/2020	2378	33345	05/05/2020	342	65643	13/06/2020	11	71298
28/03/2020	1030	34375	06/05/2020	303	65946			
29/03/2020	875	35250	07/05/2020	274	66220			
30/03/2020	2552	37802	08/05/2020	283	66503			
31/03/2020	1820	39622	09/05/2020	90	66593			
01/04/2020	1802	41424	10/05/2020	57	66650			
02/04/2020	1844	43268	11/05/2020	289	66939			
03/04/2020	1756	45024	12/05/2020	250	67189			



Evolución casos positivos de Covid-19 notificados por PCR

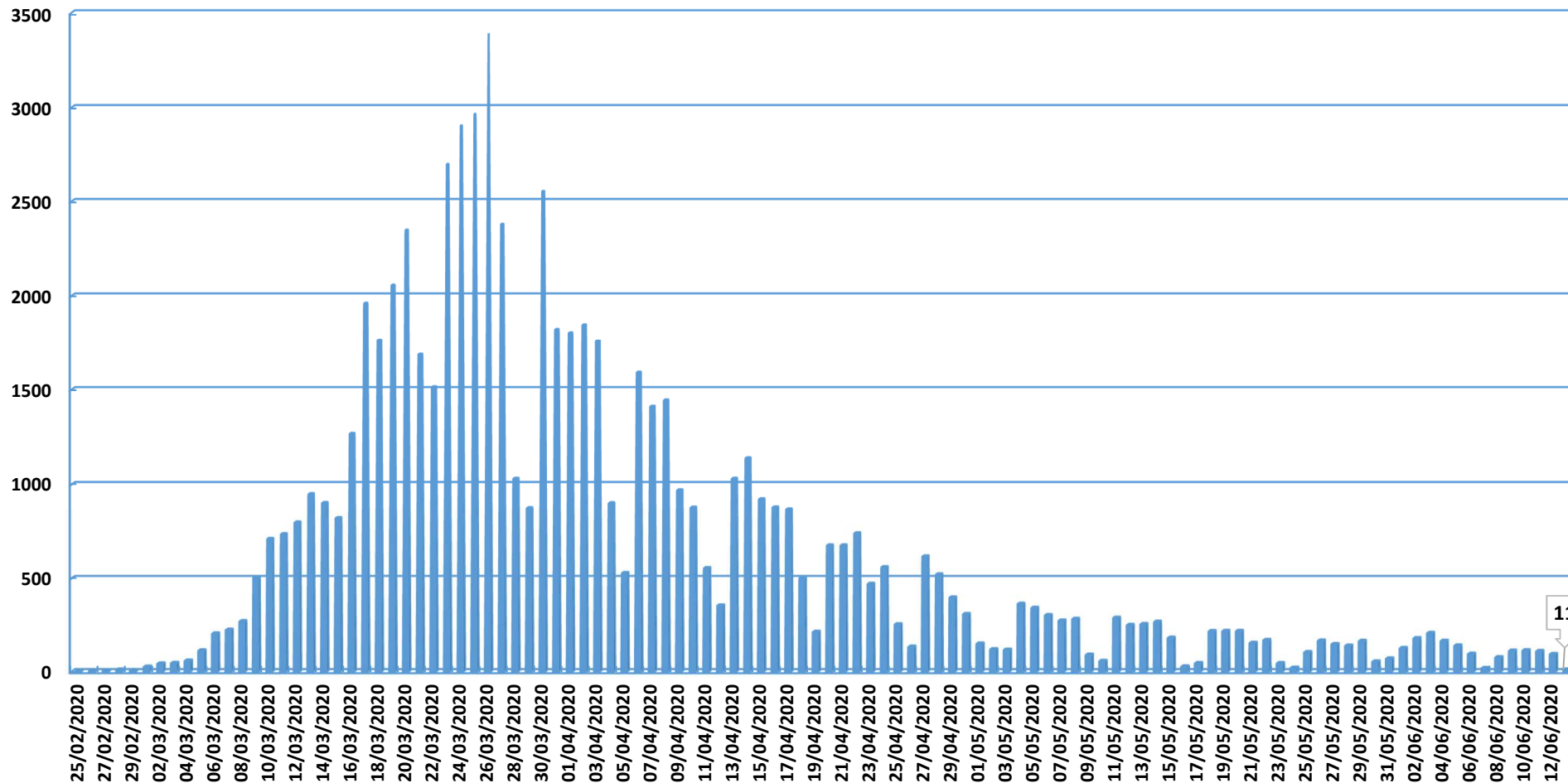

11

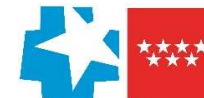

Evolución casos hospitalizados y UCI

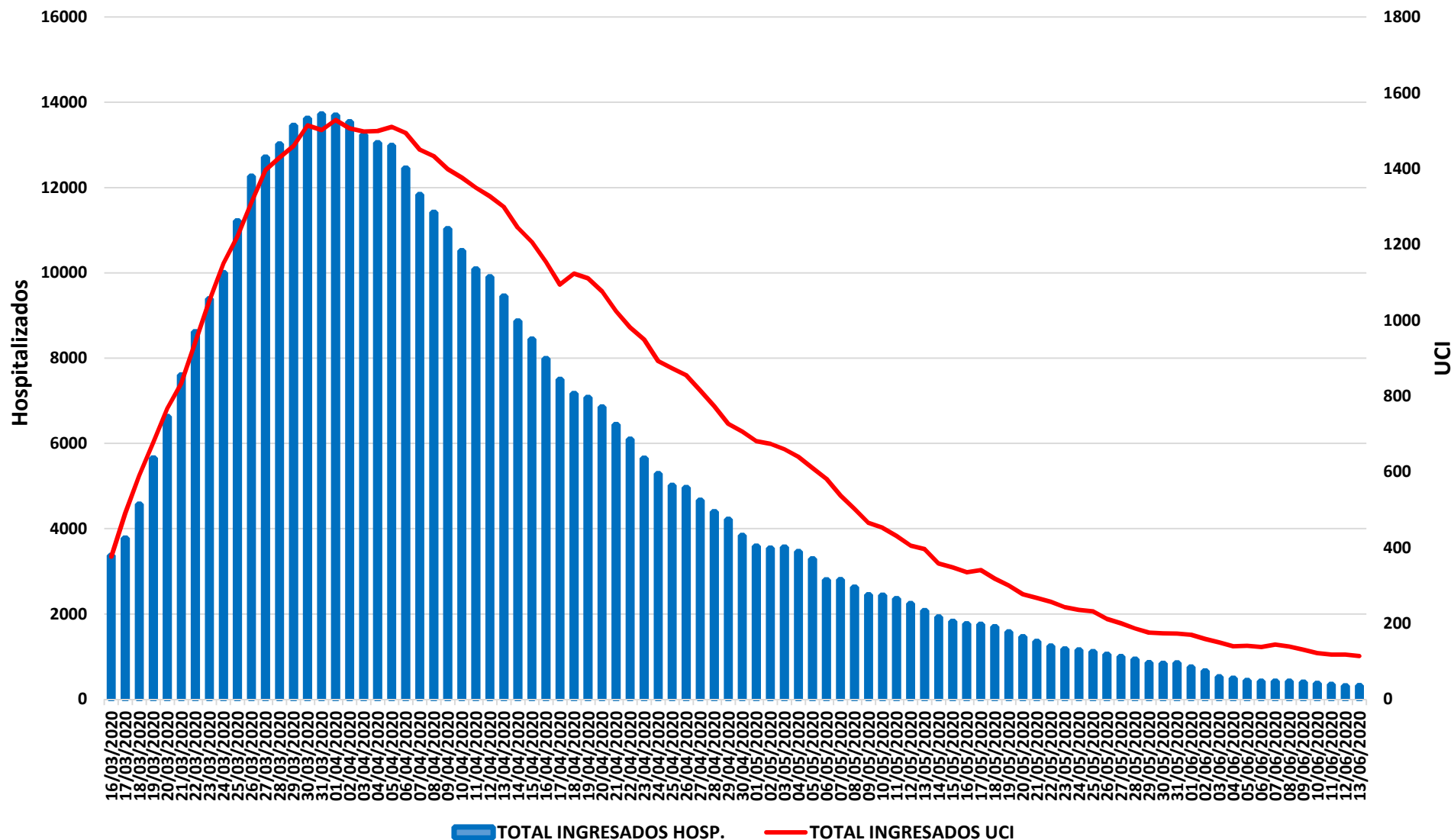

Fuente: SERMAS y hospitales privados.



Evolución ingresos y altas

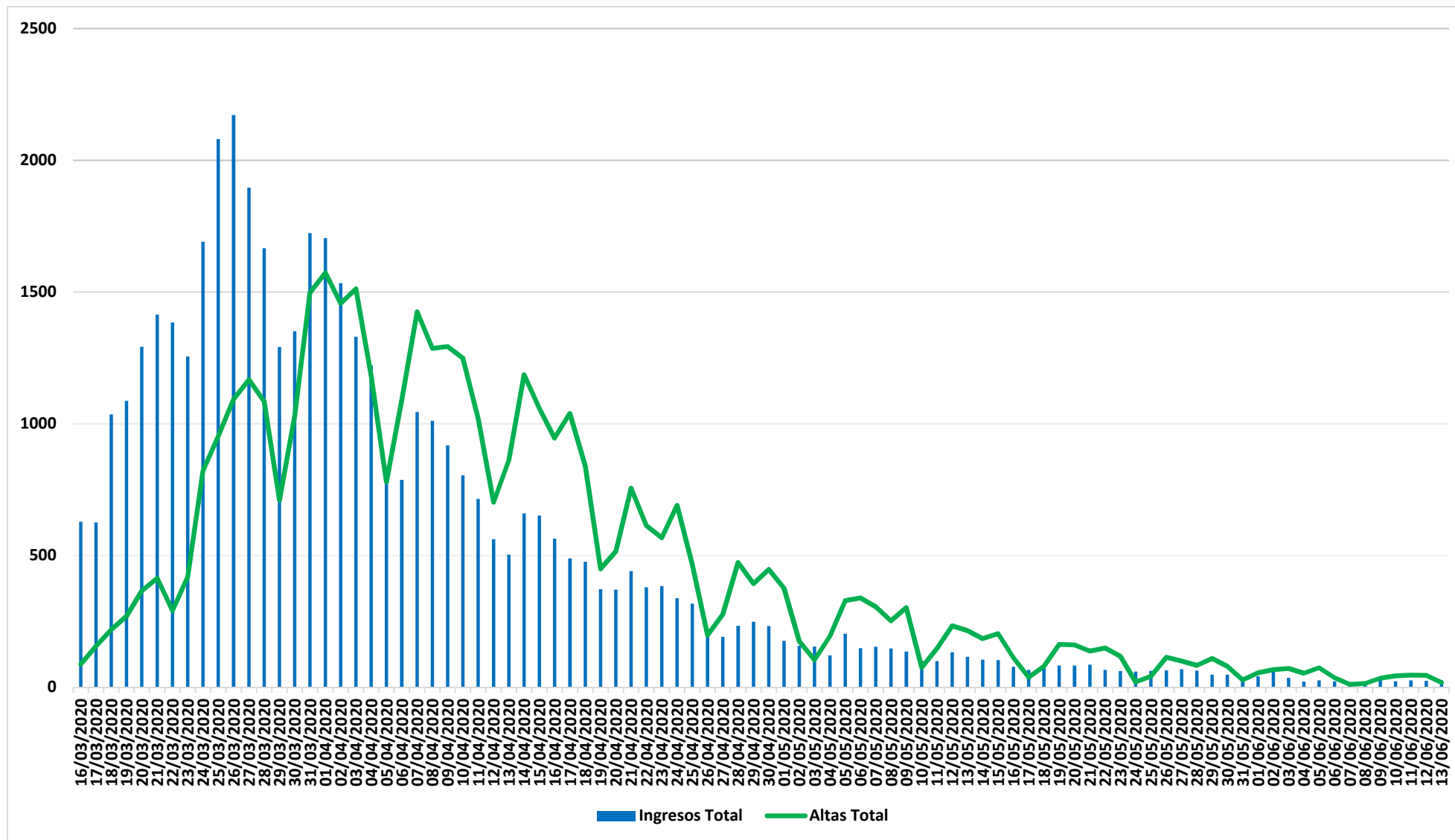

Fuente: SERMAS y hospitales privados.

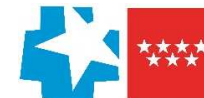

Situación epidemiológica COVID-19 14/06/2020

Comunidad de Madrid

Municipios y Distritos (Madrid)

Tasa de incidencia acumulada (últimos 14 días)

Casos confirmados/100.000 habitantes

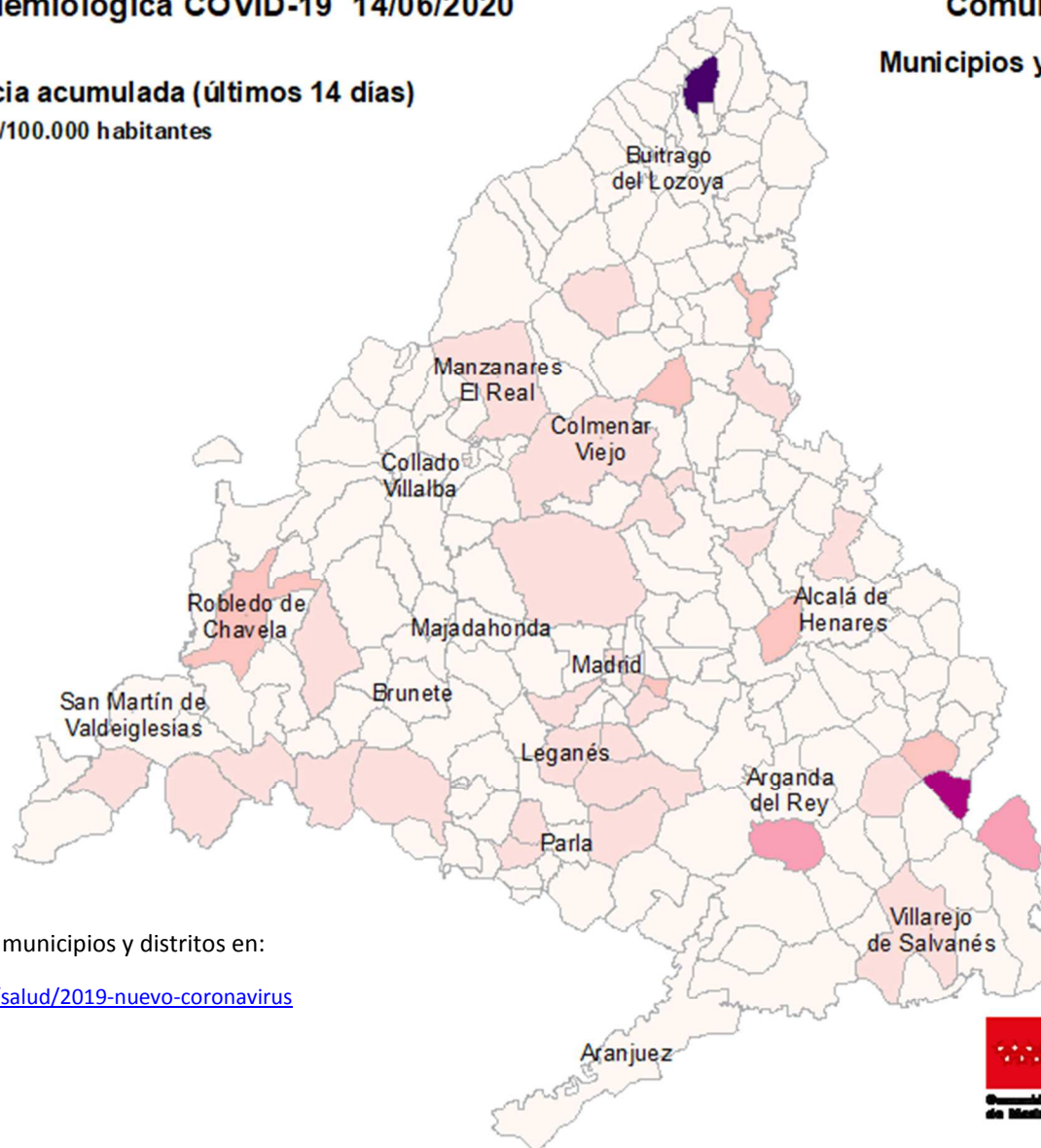

Consulta toda la información sobre los municipios y distritos en:

<https://www.comunidad.madrid/servicios/salud/2019-nuevo-coronavirus>

10 Km





Evolución fallecidos

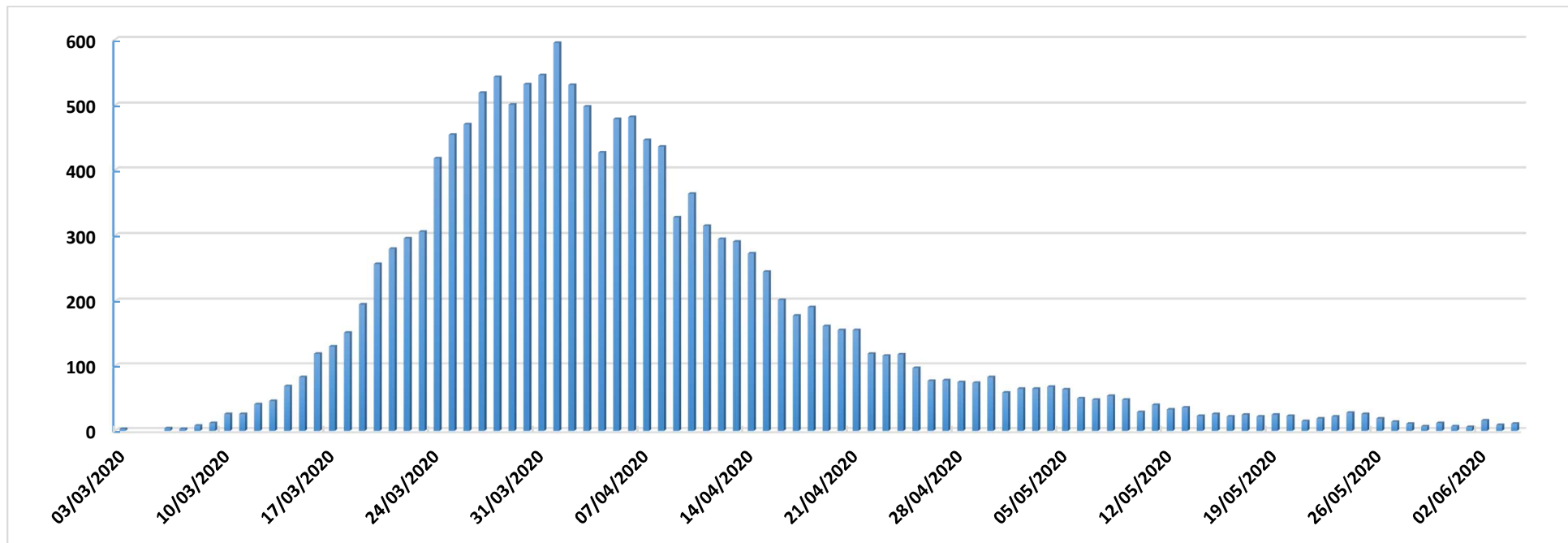

Datos Sanidad Mortuoria *	
Hospitales	9.249
Domicilios	900
Centros sociosanitarios	4.795
Otros lugares	28
Total	14.972

*Fallecidos con sospecha o con confirmación de Covid-19 según certificado de defunción.

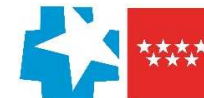

Fallecidos según edad y sexo

Edad	Mujeres	Hombres	Total
0-9	1	6	7
10-19	1	1	2
20-29	5	5	10
30-39	16	13	29
40-49	34	75	109
50-59	123	293	416
60-69	302	752	1.054
70-79	920	1.833	2.753
80-89	2.719	3.094	5.813
90>	2.891	1.602	4.493
Edad no confirmada*	134	152	286
Total general	7.146	7.826	14.972

*Sin fecha de nacimiento en el certificado de defunción

