

**DATOS COVID-19 COMUNIDAD DE MADRID**

13/06/2020.  
(Datos cierre día anterior)

### POSITIVOS PCR

- 163  
(casos nuevos notificados incorporados)
- 73  
(casos nuevos notificados de las últimas 24h)
- 71.161  
(acumulados)

### Fallecidos Hospitalares

- 6  
(en el día)
- 9.151  
(acumulado)

### Datos sanidad mortuoria. Fallecidos\*

- 4.795. Centros sociosanitarios
- 9.249. Hospitales
- 900. Domicilios.
- 28. otros lugares
- 14.972.(Total)

### Pacientes Hospitalizados

- 316  
(ingresados en el día)
- 43.403  
(acumulados)

### Pacientes en UCI

- 118  
(ingresados en el día)
- 3.707  
(acumulados)

### Atención domiciliar por Atención primaria

- 2.536  
(seguimiento en el día)
- 321.748  
(total pacientes en seguimiento)

### Altas Hospitalarias

- 45  
(en el día)
- 42.663  
(acumuladas)

Fuente: Dirección General de Salud Pública, Servicio Madrileño de Salud y hospitales privados

\*Fallecidos con sospecha o con confirmación de Covid-19 según certificado de defunción.

## Casos positivos de Covid-19 notificados por PCR

La Comunidad de Madrid consolida diariamente la serie de casos confirmados por PCR, asignando a los casos nuevos notificados la fecha en la que se toma la muestra. Se realiza una actualización diaria de la serie de casos que se adjunta.

Fecha Notificación	Total Diario	Total Acumulado	Fecha Notificación	Total Diario	Total Acumulado	Fecha Notificación	Total Diario	Total Acumulado
25/02/2020	1	1	04/04/2020	901	45924	13/05/2020	256	67419
26/02/2020	4	5	05/04/2020	528	46452	14/05/2020	267	67686
27/02/2020	4	9	06/04/2020	1589	48041	15/05/2020	179	67865
28/02/2020	10	19	07/04/2020	1410	49451	16/05/2020	27	67892
29/02/2020	7	26	08/04/2020	1443	50894	17/05/2020	45	67937
01/03/2020	26	52	09/04/2020	969	51863	18/05/2020	217	68154
02/03/2020	43	95	10/04/2020	878	52741	19/05/2020	216	68370
03/03/2020	46	141	11/04/2020	553	53294	20/05/2020	218	68588
04/03/2020	58	199	12/04/2020	355	53649	21/05/2020	154	68742
05/03/2020	113	312	13/04/2020	1030	54679	22/05/2020	169	68911
06/03/2020	204	516	14/04/2020	1138	55817	23/05/2020	45	68956
07/03/2020	224	740	15/04/2020	922	56739	24/05/2020	20	68976
08/03/2020	270	1010	16/04/2020	879	57618	25/05/2020	104	69080
09/03/2020	507	1517	17/04/2020	867	58485	26/05/2020	154	69234
10/03/2020	708	2225	18/04/2020	501	58986	27/05/2020	146	69380
11/03/2020	733	2958	19/04/2020	213	59199	28/05/2020	118	69498
12/03/2020	795	3753	20/04/2020	674	59873	29/05/2020	154	69652
13/03/2020	949	4702	21/04/2020	675	60548	30/05/2020	54	69706
14/03/2020	902	5604	22/04/2020	736	61284	31/05/2020	70	69776
15/03/2020	818	6422	23/04/2020	469	61753	01/06/2020	126	69902
16/03/2020	1267	7689	24/04/2020	559	62312	02/06/2020	174	70076
17/03/2020	1959	9648	25/04/2020	254	62566	03/06/2020	199	70275
18/03/2020	1762	11410	26/04/2020	133	62699	04/06/2020	164	70439
19/03/2020	2055	13465	27/04/2020	616	63315	05/06/2020	138	70577
20/03/2020	2347	15812	28/04/2020	520	63835	06/06/2020	95	70672
21/03/2020	1685	17497	29/04/2020	398	64233	07/06/2020	19	70691
22/03/2020	1513	19010	30/04/2020	308	64541	08/06/2020	76	70767
23/03/2020	2700	21710	01/05/2020	150	64691	09/06/2020	112	70879
24/03/2020	2903	24613	02/05/2020	120	64811	10/06/2020	102	70981
25/03/2020	2964	27577	03/05/2020	117	64928	11/06/2020	107	71088
26/03/2020	3390	30967	04/05/2020	349	65277	12/06/2020	73	71161
27/03/2020	2378	33345	05/05/2020	342	65619			
28/03/2020	1030	34375	06/05/2020	302	65921			
29/03/2020	875	35250	07/05/2020	273	66194			
30/03/2020	2552	37802	08/05/2020	283	66477			
31/03/2020	1820	39622	09/05/2020	90	66567			
01/04/2020	1801	41423	10/05/2020	57	66624			
02/04/2020	1844	43267	11/05/2020	289	66913			
03/04/2020	1756	45023	12/05/2020	250	67163			

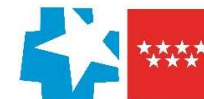

## Evolución casos positivos de Covid-19 notificados por PCR

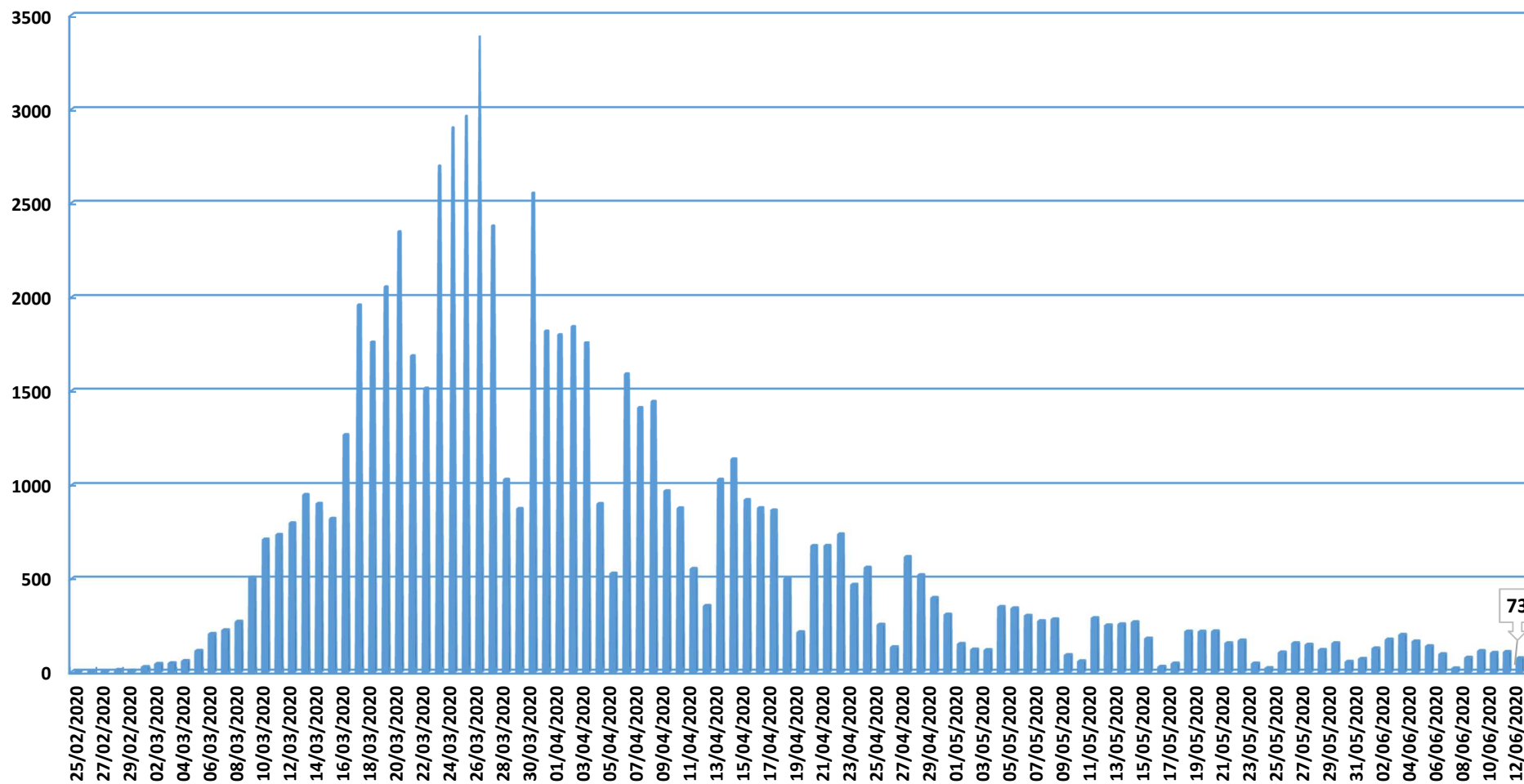

Fuente: Dirección General de Salud Pública.

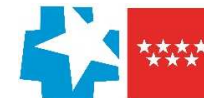

### Evolución casos hospitalizados y UCI

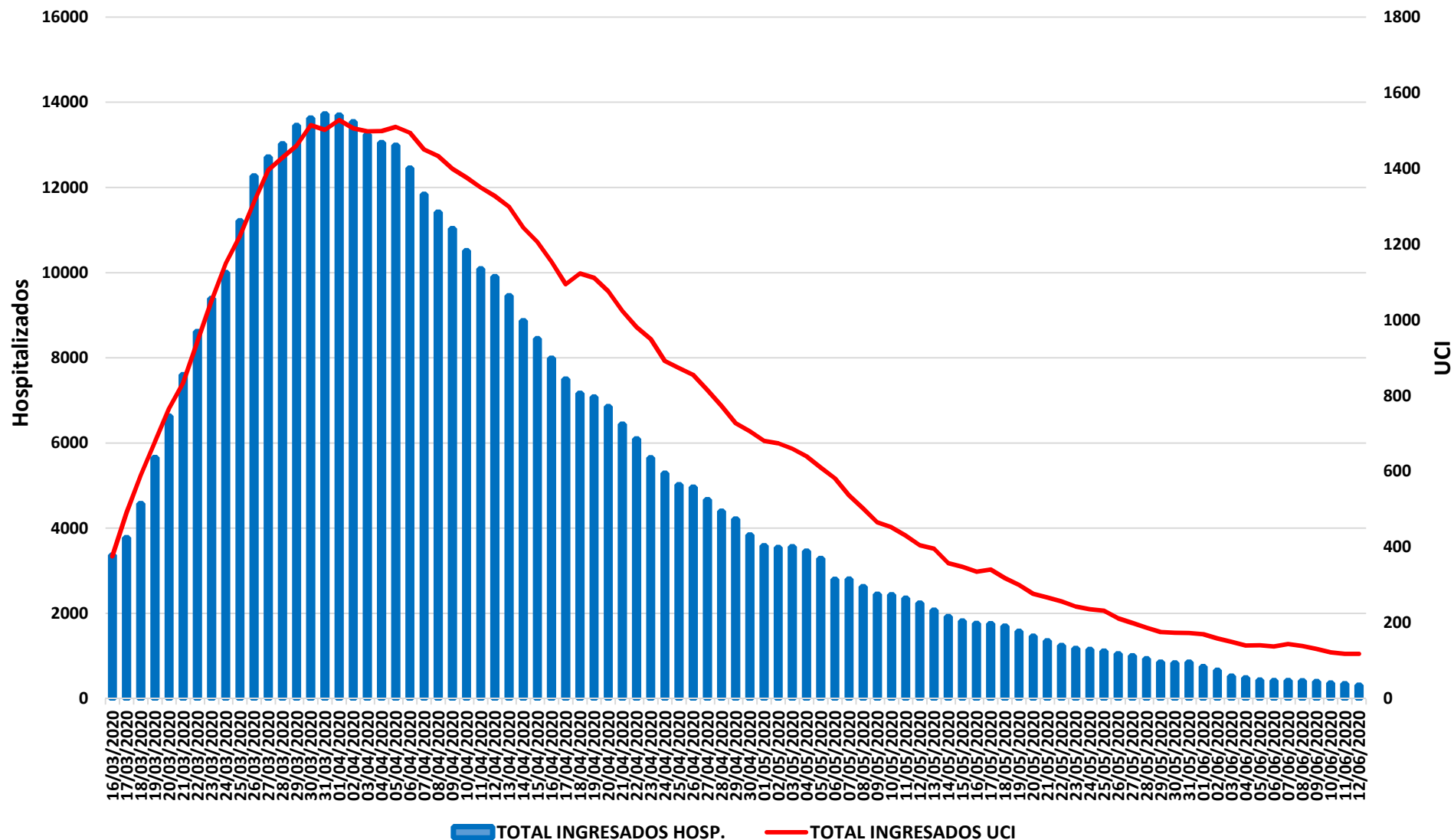

Fuente: SERMAS y hospitales privados.



### Evolución ingresos y altas

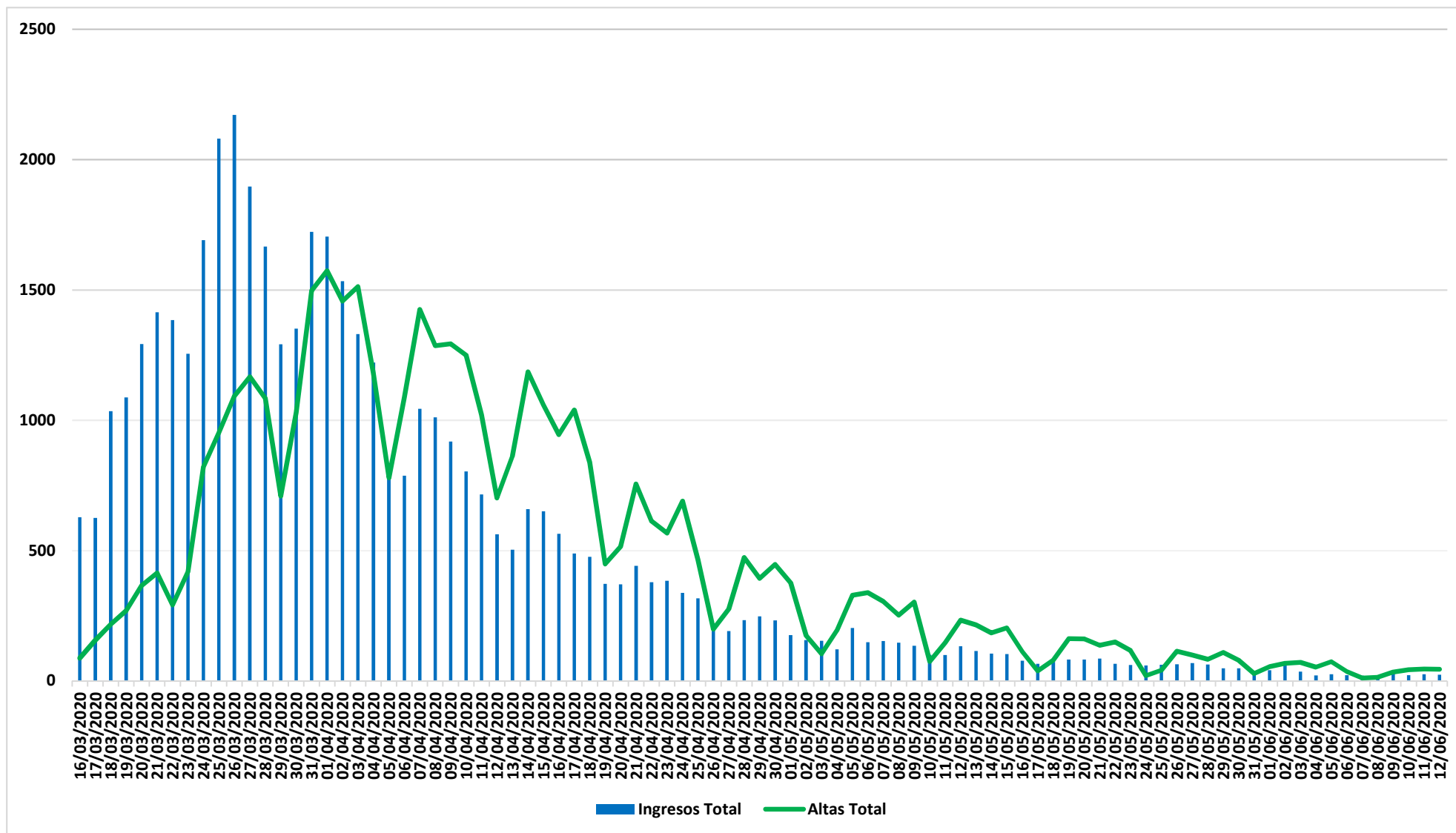

Fuente: SERMAS y hospitales privados.

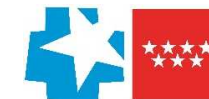

### Situación epidemiológica COVID-19 13/06/2020

Comunidad de Madrid

Municipios y Distritos (Madrid)

#### Tasa de incidencia acumulada (últimos 14 días)

Casos confirmados/100.000 habitantes

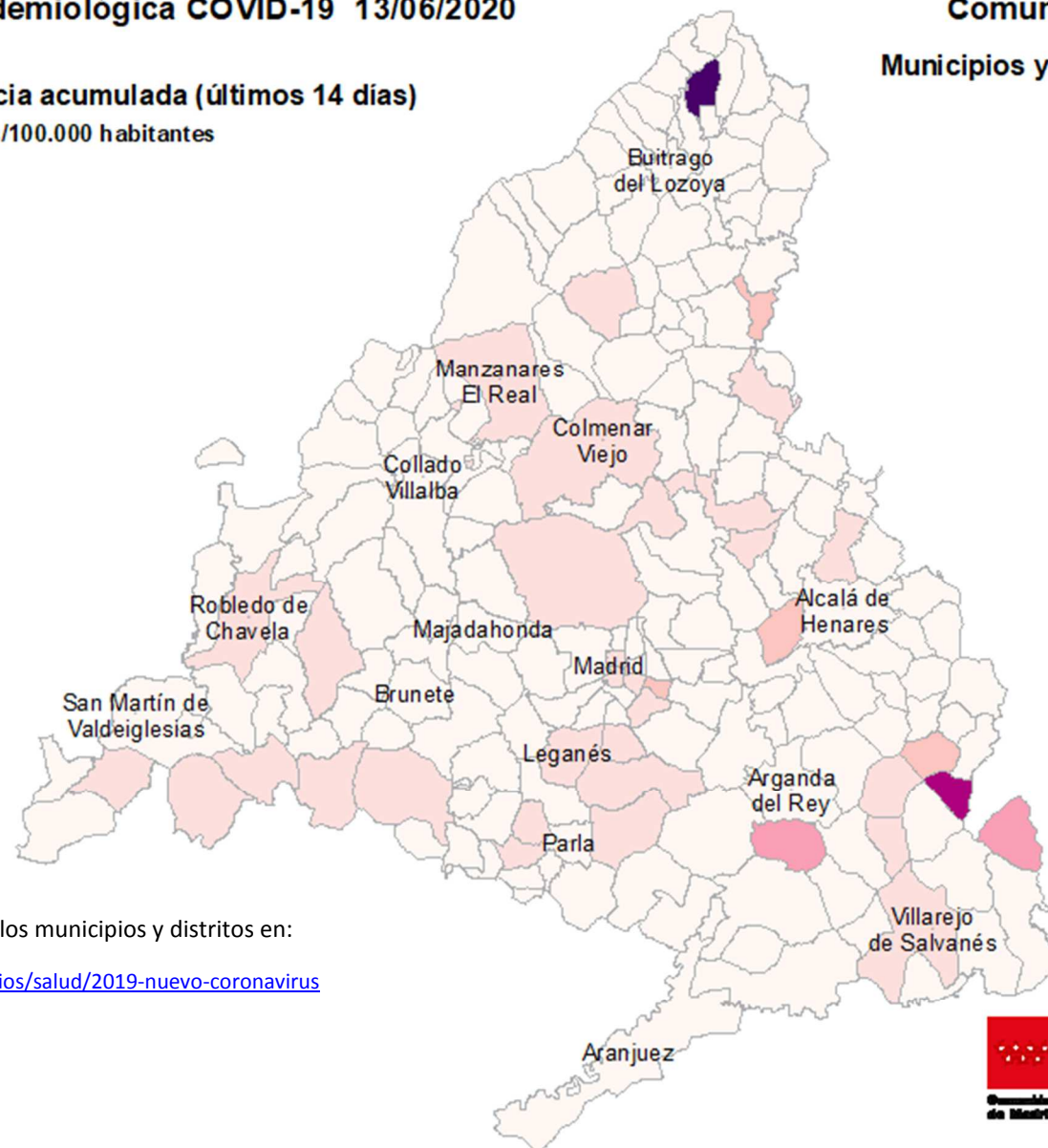

Consulta toda la información sobre los municipios y distritos en:

<https://www.comunidad.madrid/servicios/salud/2019-nuevo-coronavirus>

10 Km



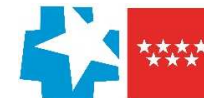

### Evolución fallecidos

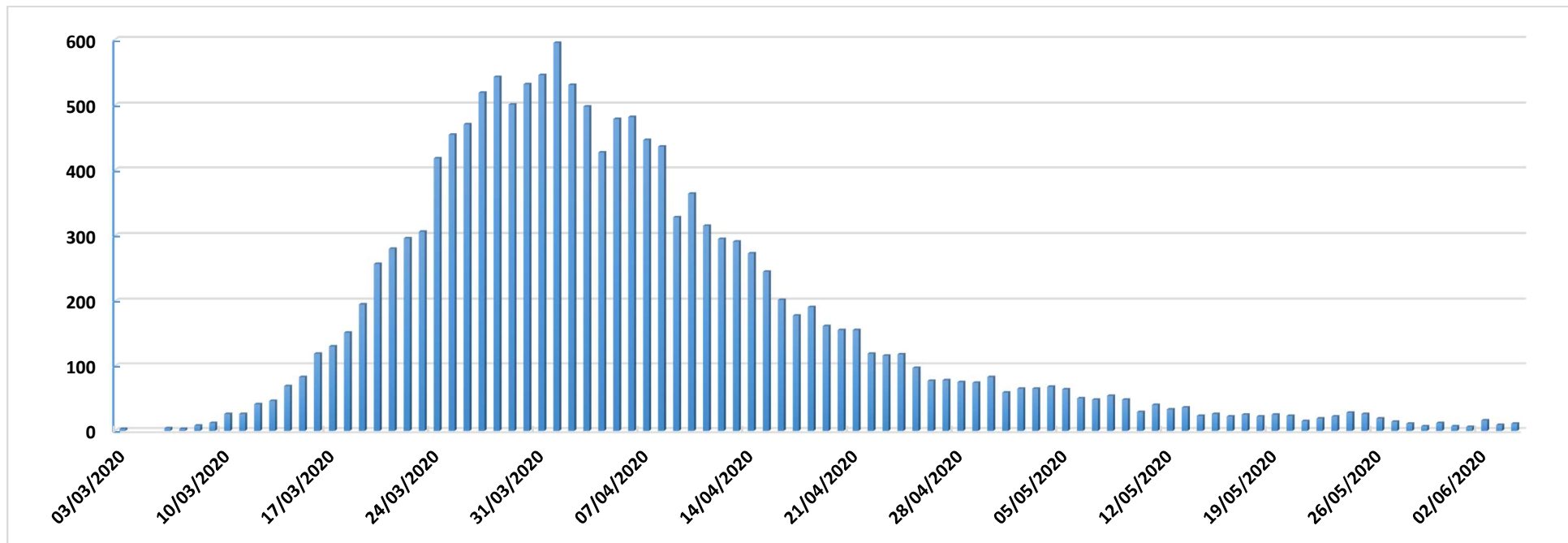

Datos Sanidad Mortuoria *	
Hospitales	9.249
Domicilios	900
Centros sociosanitarios	4.795
Otros lugares	28
<b>Total</b>	<b>14.972</b>

\*Fallecidos con sospecha o con confirmación de Covid-19 según certificado de defunción.

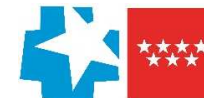

## Fallecidos según edad y sexo

Edad	Mujeres	Hombres	Total
0-9	1	6	7
10-19	1	1	2
20-29	5	5	10
30-39	16	13	29
40-49	34	75	109
50-59	123	293	416
60-69	302	752	1.054
70-79	920	1.833	2.753
80-89	2.719	3.094	5.813
90>	2.891	1.602	4.493
Edad no confirmada*	134	152	286
<b>Total general</b>	<b>7.146</b>	<b>7.826</b>	<b>14.972</b>

\*Sin fecha de nacimiento en el certificado de defunción

