



DATOS COVID-19 COMUNIDAD DE MADRID

11/06/2020.
(Datos cierre día anterior)

POSITIVOS PCR

- 167
(casos nuevos notificados incorporados)
- 72
(casos nuevos notificados de las ultimas 24h)
- 70.796
(acumulados)

Fallecidos Hospitales

- 3
(en el día)
- 9.137
(acumulado)

Datos sanidad mortuoria. Fallecidos*

- 4.789. Centros sociosanitarios
- 9.240. Hospitales
- 898. Domicilios.
- 28. otros lugares
- 14.955.(Total)

Pacientes Hospitalizados

- 369
(ingresados en el día)
- 43.366
(acumulados)

Pacientes en UCI

- 122
(ingresados en el día)
- 3.694
(acumulados)

Atención domiciliaria por Atención primaria

- 2.622
(seguimiento en el día)
- 320.684
(total pacientes en seguimiento)

Altas Hospitalarias

- 43
(en el día)
- 42.572
(acumuladas)

Fuente: Dirección General de Salud Pública, Servicio Madrileño de Salud y hospitales privados

*Fallecidos con sospecha o con confirmación de Covid-19 según certificado de defunción.

Casos positivos de Covid-19 notificados por PCR

La Comunidad de Madrid consolida diariamente la serie de casos confirmados por PCR, asignando a los casos nuevos notificados la fecha en la que se toma la muestra. Se realiza una actualización diaria de la serie de casos que se adjunta.

Fecha Notificación	Total Diario	Total Acumulado	Fecha Notificación	Total Diario	Total Acumulado	Fecha Notificación	Total Diario	Total Acumulado
25/02/2020	1	1	04/04/2020	901	45919	13/05/2020	256	67375
26/02/2020	4	5	05/04/2020	528	46447	14/05/2020	267	67642
27/02/2020	4	9	06/04/2020	1588	48035	15/05/2020	179	67821
28/02/2020	10	19	07/04/2020	1410	49445	16/05/2020	27	67848
29/02/2020	7	26	08/04/2020	1442	50887	17/05/2020	43	67891
01/03/2020	26	52	09/04/2020	969	51856	18/05/2020	217	68108
02/03/2020	43	95	10/04/2020	877	52733	19/05/2020	215	68323
03/03/2020	46	141	11/04/2020	553	53286	20/05/2020	217	68540
04/03/2020	58	199	12/04/2020	355	53641	21/05/2020	153	68693
05/03/2020	113	312	13/04/2020	1030	54671	22/05/2020	168	68861
06/03/2020	204	516	14/04/2020	1138	55809	23/05/2020	45	68906
07/03/2020	223	739	15/04/2020	921	56730	24/05/2020	20	68926
08/03/2020	270	1009	16/04/2020	878	57608	25/05/2020	101	69027
09/03/2020	507	1516	17/04/2020	856	58464	26/05/2020	153	69180
10/03/2020	708	2224	18/04/2020	496	58960	27/05/2020	146	69326
11/03/2020	733	2957	19/04/2020	213	59173	28/05/2020	117	69443
12/03/2020	794	3751	20/04/2020	673	59846	29/05/2020	153	69596
13/03/2020	949	4700	21/04/2020	672	60518	30/05/2020	54	69650
14/03/2020	902	5602	22/04/2020	735	61253	31/05/2020	70	69720
15/03/2020	818	6420	23/04/2020	469	61722	01/06/2020	105	69825
16/03/2020	1267	7687	24/04/2020	557	62279	02/06/2020	168	69993
17/03/2020	1959	9646	25/04/2020	253	62532	03/06/2020	172	70165
18/03/2020	1762	11408	26/04/2020	133	62665	04/06/2020	151	70316
19/03/2020	2055	13463	27/04/2020	616	63281	05/06/2020	121	70437
20/03/2020	2347	15810	28/04/2020	519	63800	06/06/2020	96	70533
21/03/2020	1685	17495	29/04/2020	397	64197	07/06/2020	18	70551
22/03/2020	1513	19008	30/04/2020	306	64503	08/06/2020	66	70617
23/03/2020	2700	21708	01/05/2020	150	64653	09/06/2020	107	70724
24/03/2020	2903	24611	02/05/2020	119	64772	10/06/2020	72	70796
25/03/2020	2964	27575	03/05/2020	117	64889			
26/03/2020	3389	30964	04/05/2020	349	65238			
27/03/2020	2378	33342	05/05/2020	342	65580			
28/03/2020	1030	34372	06/05/2020	300	65880			
29/03/2020	875	35247	07/05/2020	273	66153			
30/03/2020	2551	37798	08/05/2020	283	66436			
31/03/2020	1820	39618	09/05/2020	90	66526			
01/04/2020	1801	41419	10/05/2020	56	66582			
02/04/2020	1844	43263	11/05/2020	288	66870			
03/04/2020	1755	45018	12/05/2020	249	67119			



Evolución casos positivos de Covid-19 notificados por PCR

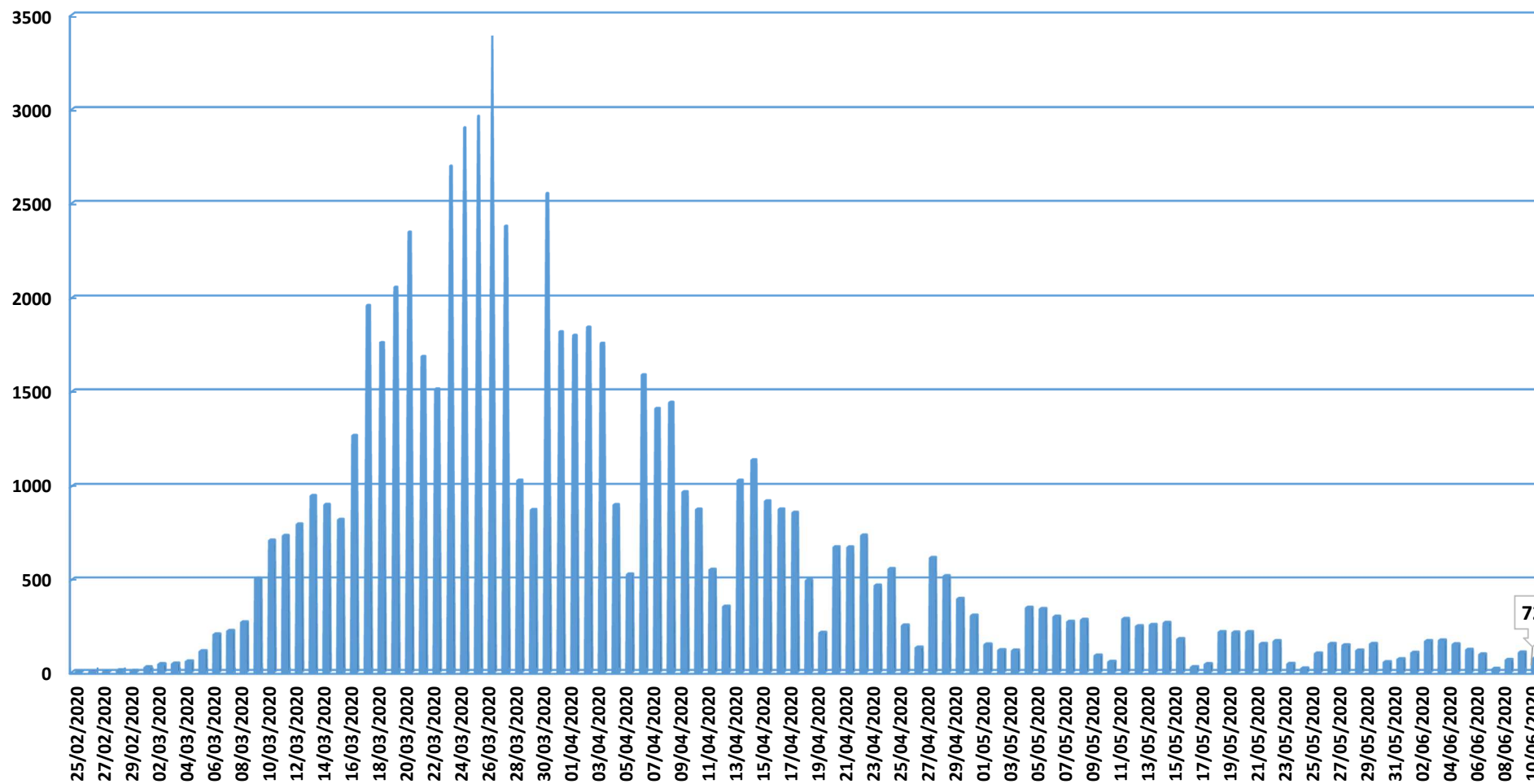

Fuente: Dirección General de Salud Pública.



Evolución casos hospitalizados y UCI

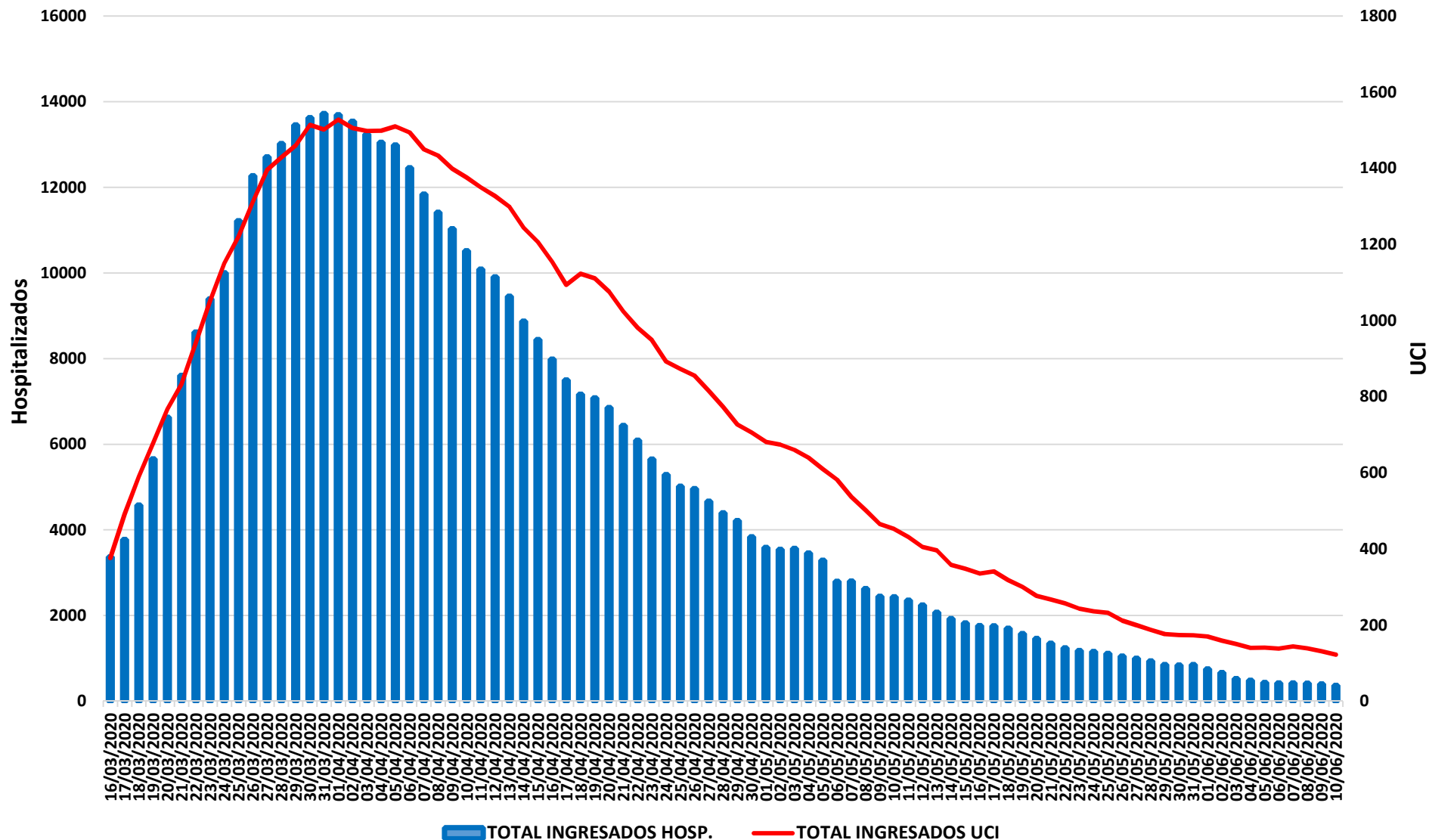

Fuente: SERMAS y hospitales privados.



Evolución ingresos y altas

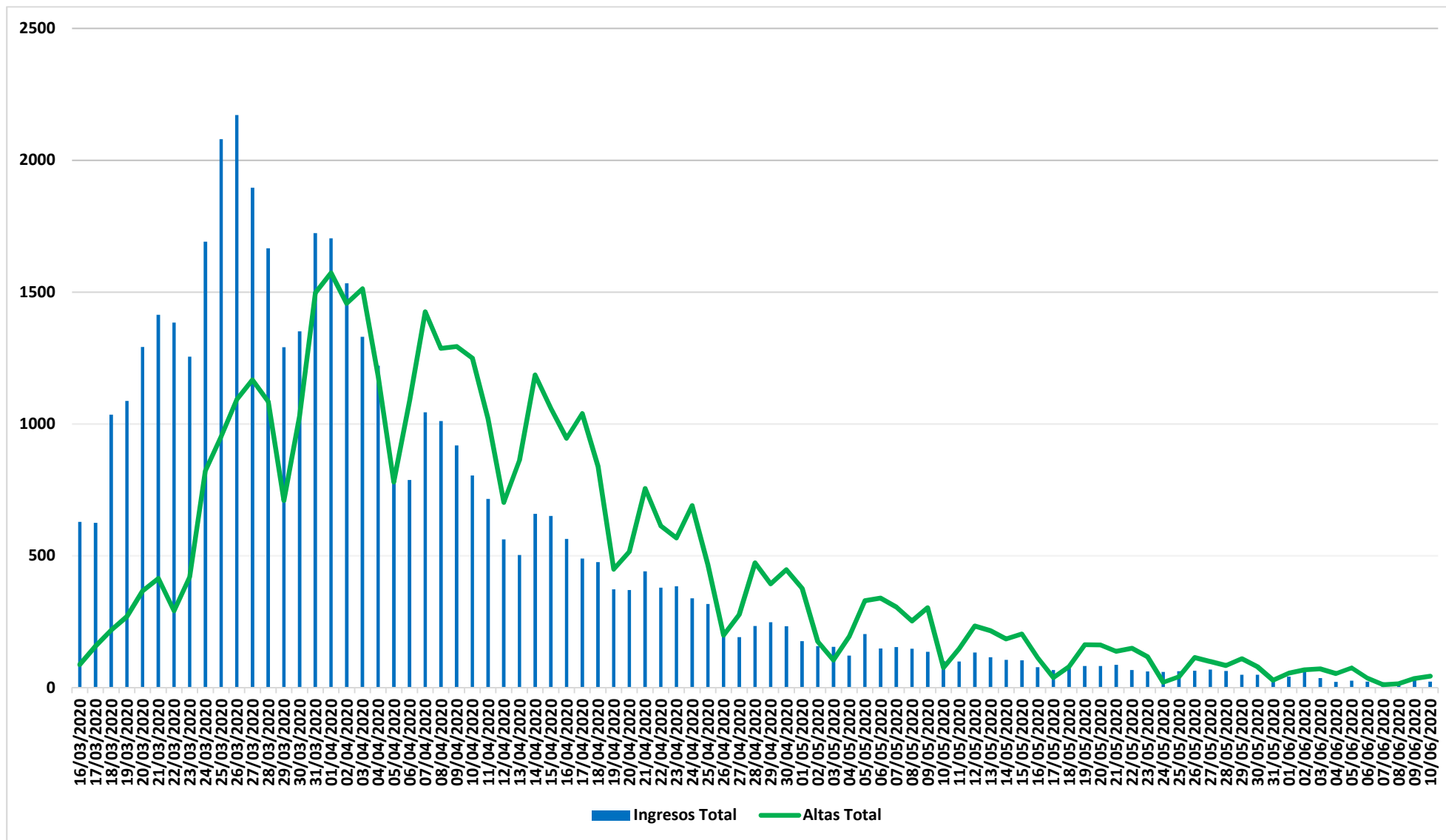

Fuente: SERMAS y hospitales privados.

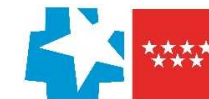

Situación epidemiológica COVID-19 11/06/2020

Comunidad de Madrid Municipios y Distritos (Madrid)

Tasa de incidencia acumulada (últimos 14 días)

Casos confirmados/100.000 habitantes

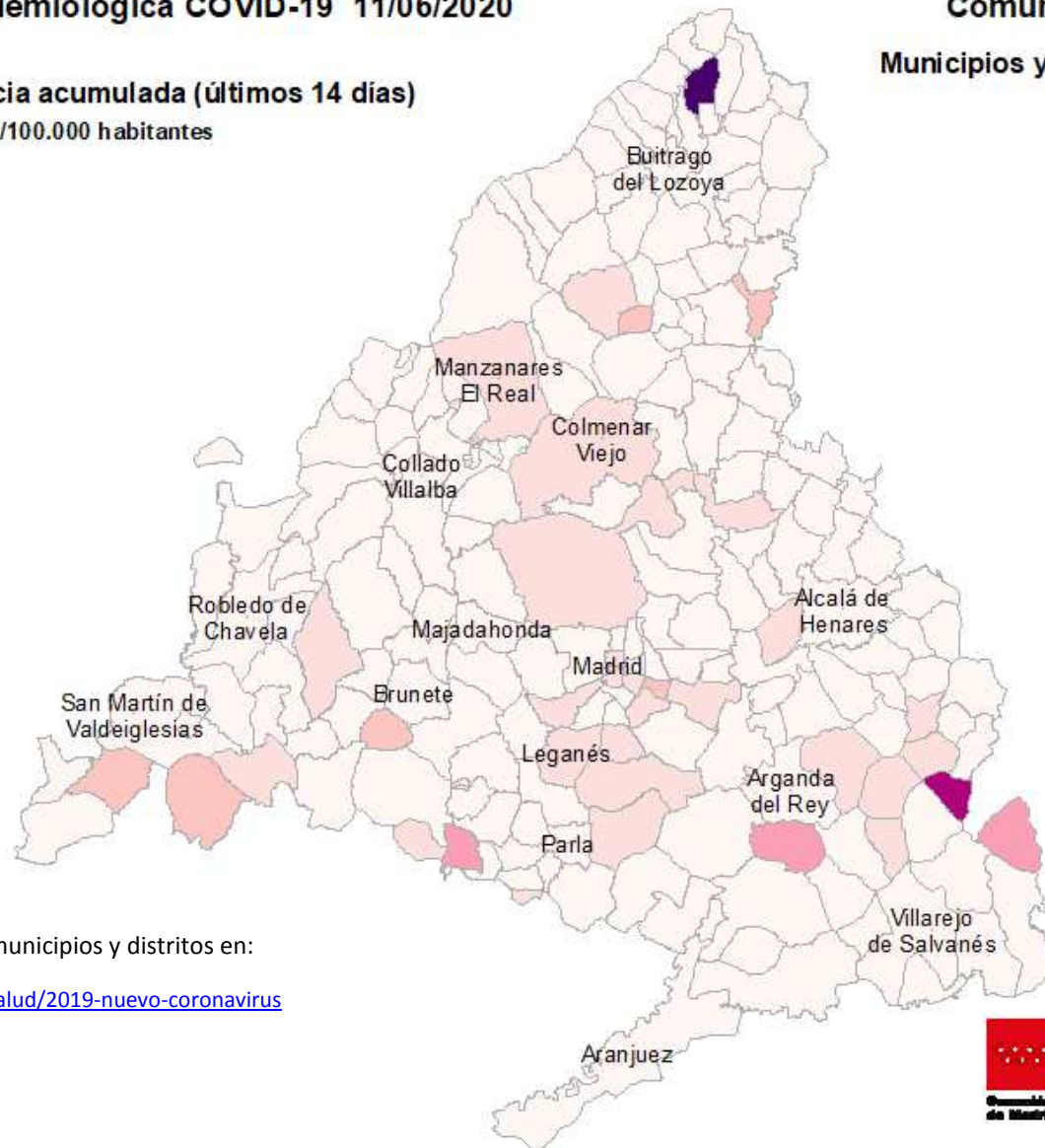
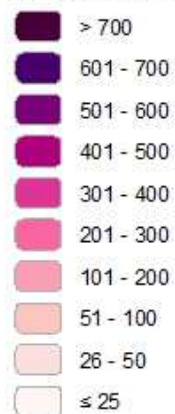

Consulta toda la información sobre los municipios y distritos en:

<https://www.comunidad.madrid/servicios/salud/2019-nuevo-coronavirus>

10 Km



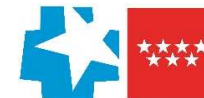

Evolución fallecidos

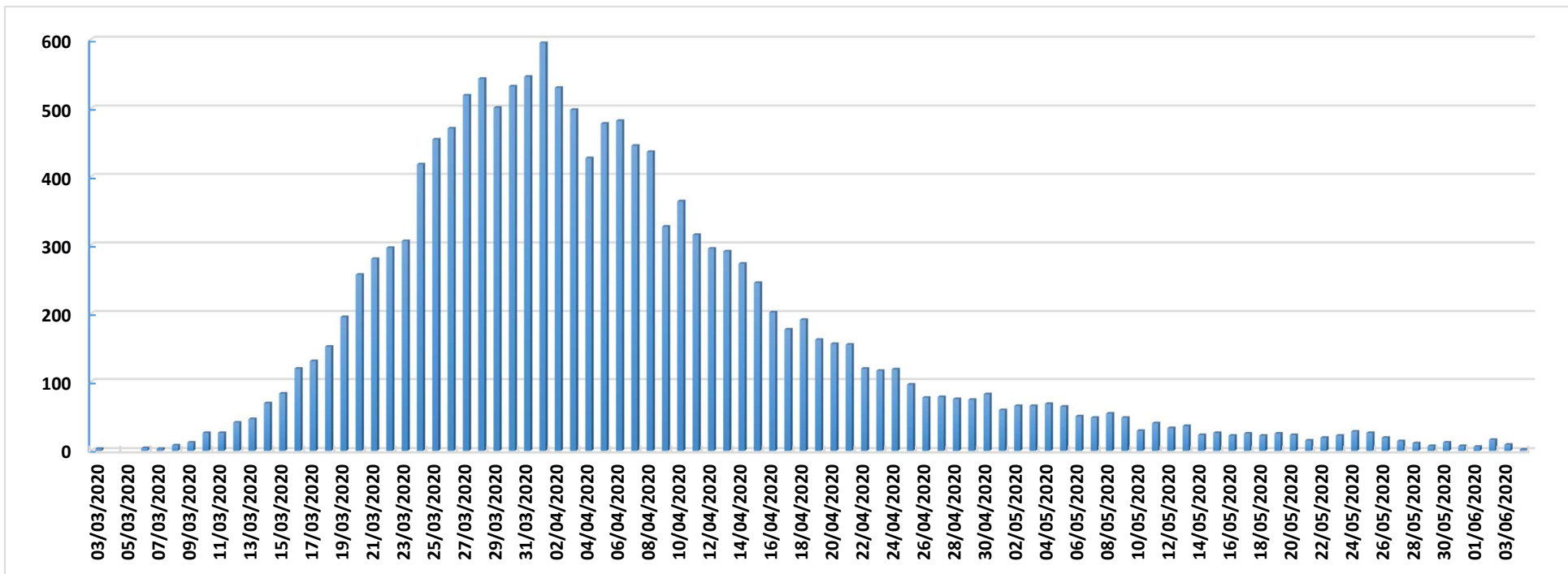

Datos Sanidad Mortuoria *	
Hospitales	9.240
Domicilios	898
Centros sociosanitarios	4.789
Otros lugares	28
Total	14.955

*Fallecidos con sospecha o con confirmación de Covid-19 según certificado de defunción.

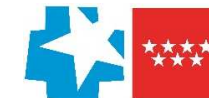

Fallecidos según edad y sexo

Edad	Mujeres	Hombres	Total
0-9	1	6	7
10-19	1	1	2
20-29	5	5	10
30-39	16	13	29
40-49	34	75	109
50-59	123	292	415
60-69	302	751	1.053
70-79	918	1.831	2.749
80-89	2.716	3.092	5.808
90>	2.887	1.600	4.487
Edad no confirmada*	134	152	286
Total general	7.137	7.818	14.955

*Sin fecha de nacimiento en el certificado de defunción

