



DATOS COVID-19 COMUNIDAD DE MADRID

10/06/2020.
(Datos cierre día anterior)

POSITIVOS PCR

- 86**
(casos nuevos notificados incorporados)
- 62**
(casos nuevos notificados de las últimas 24h)
- 70.629**
(acumulados)

Fallecidos Hospitalares

- 4**
(en el día)
- 9.134**
(acumulado)

Datos sanidad mortuoria. Fallecidos*

- 4.789.** Centros sociosanitarios
- 9.240.** Hospitales
- 898.** Domicilios.
- 28.** otros lugares
- 14.955.**(Total)

Pacientes Hospitalizados

- 403**
(ingresados en el día)
- 43.348**
(acumulados)

Pacientes en UCI

- 131**
(ingresados en el día)
- 3.690**
(acumulados)

Atención domiciliar por Atención primaria

- 2.640**
(seguimiento en el día)
- 319.541**
(total pacientes en seguimiento)

Altas Hospitalarias

- 34**
(en el día)
- 42.529**
(acumuladas)

Fuente: Dirección General de Salud Pública, Servicio Madrileño de Salud y hospitales privados

*Fallecidos con sospecha o con confirmación de Covid-19 según certificado de defunción.

Casos positivos de Covid-19 notificados por PCR

La Comunidad de Madrid consolida diariamente la serie de casos confirmados por PCR, asignando a los casos nuevos notificados la fecha en la que se toma la muestra. Se realiza una actualización diaria de la serie de casos que se adjunta.

Fecha Notificación	Total Diario	Total Acumulado	Fecha Notificación	Total Diario	Total Acumulado	Fecha Notificación	Total Diario	Total Acumulado
25/02/2020	1	1	04/04/2020	901	45917	13/05/2020	256	67360
26/02/2020	4	5	05/04/2020	528	46445	14/05/2020	267	67627
27/02/2020	4	9	06/04/2020	1587	48032	15/05/2020	178	67805
28/02/2020	10	19	07/04/2020	1410	49442	16/05/2020	27	67832
29/02/2020	7	26	08/04/2020	1441	50883	17/05/2020	43	67875
01/03/2020	26	52	09/04/2020	969	51852	18/05/2020	217	68092
02/03/2020	43	95	10/04/2020	875	52727	19/05/2020	214	68306
03/03/2020	46	141	11/04/2020	553	53280	20/05/2020	217	68523
04/03/2020	58	199	12/04/2020	355	53635	21/05/2020	153	68676
05/03/2020	113	312	13/04/2020	1030	54665	22/05/2020	166	68842
06/03/2020	204	516	14/04/2020	1137	55802	23/05/2020	45	68887
07/03/2020	223	739	15/04/2020	921	56723	24/05/2020	20	68907
08/03/2020	270	1009	16/04/2020	879	57602	25/05/2020	98	69005
09/03/2020	507	1516	17/04/2020	856	58458	26/05/2020	153	69158
10/03/2020	707	2223	18/04/2020	495	58953	27/05/2020	146	69304
11/03/2020	733	2956	19/04/2020	213	59166	28/05/2020	115	69419
12/03/2020	794	3750	20/04/2020	673	59839	29/05/2020	152	69571
13/03/2020	949	4699	21/04/2020	671	60510	30/05/2020	54	69625
14/03/2020	902	5601	22/04/2020	735	61245	31/05/2020	71	69696
15/03/2020	818	6419	23/04/2020	468	61713	01/06/2020	105	69801
16/03/2020	1267	7686	24/04/2020	557	62270	02/06/2020	168	69969
17/03/2020	1959	9645	25/04/2020	253	62523	03/06/2020	169	70138
18/03/2020	1761	11406	26/04/2020	133	62656	04/06/2020	150	70288
19/03/2020	2055	13461	27/04/2020	616	63272	05/06/2020	117	70405
20/03/2020	2347	15808	28/04/2020	519	63791	06/06/2020	84	70489
21/03/2020	1685	17493	29/04/2020	396	64187	07/06/2020	16	70505
22/03/2020	1513	19006	30/04/2020	306	64493	08/06/2020	62	70567
23/03/2020	2700	21706	01/05/2020	150	64643	09/06/2020	62	70629
24/03/2020	2903	24609	02/05/2020	119	64762			
25/03/2020	2964	27573	03/05/2020	117	64879			
26/03/2020	3389	30962	04/05/2020	349	65228			
27/03/2020	2378	33340	05/05/2020	341	65569			
28/03/2020	1030	34370	06/05/2020	298	65867			
29/03/2020	875	35245	07/05/2020	273	66140			
30/03/2020	2551	37796	08/05/2020	282	66422			
31/03/2020	1820	39616	09/05/2020	90	66512			
01/04/2020	1801	41417	10/05/2020	56	66568			
02/04/2020	1844	43261	11/05/2020	287	66855			
03/04/2020	1755	45016	12/05/2020	249	67104			



Evolución casos positivos de Covid-19 notificados por PCR

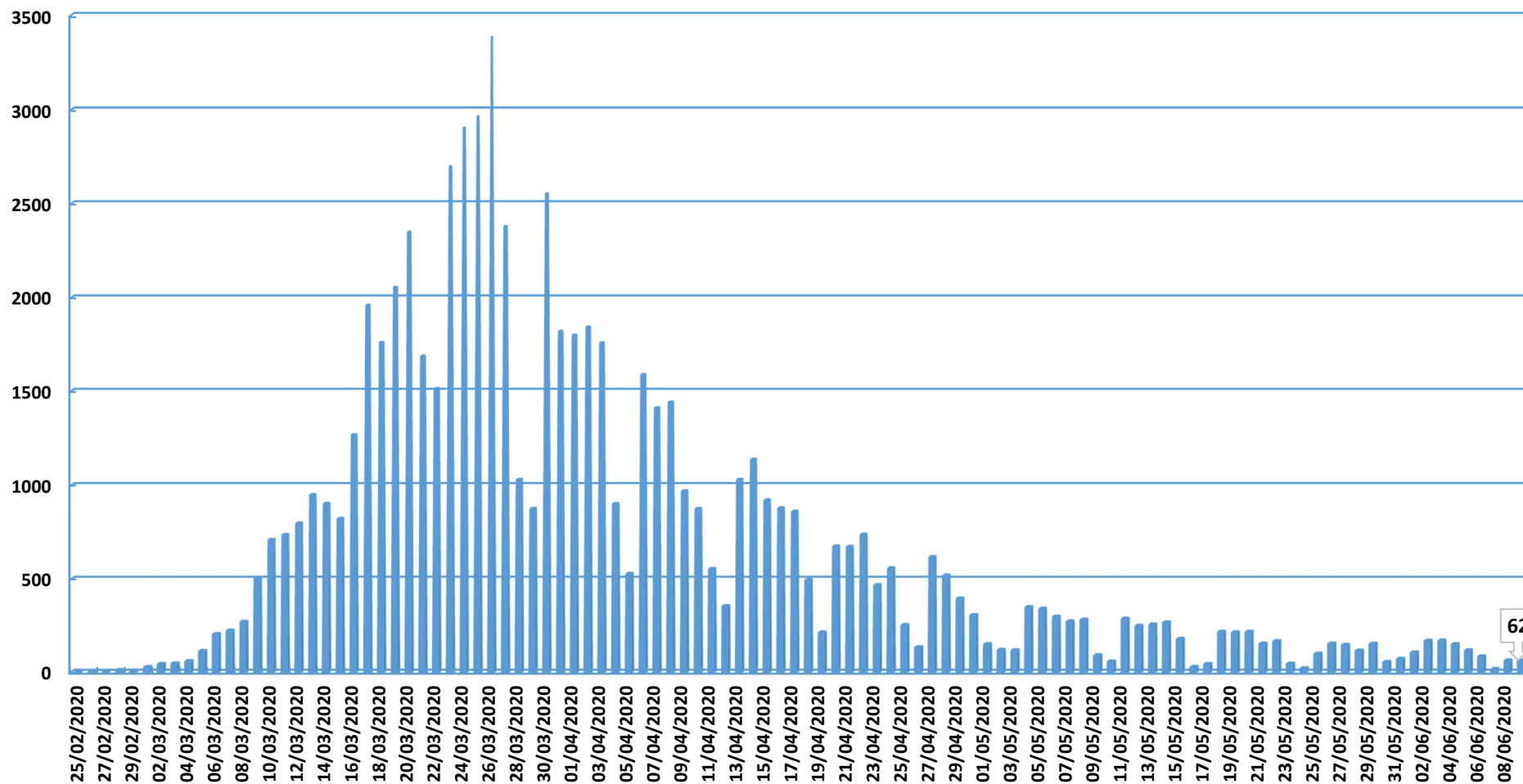

Fuente: Dirección General de Salud Pública.

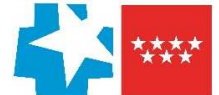

Evolución casos hospitalizados y UCI

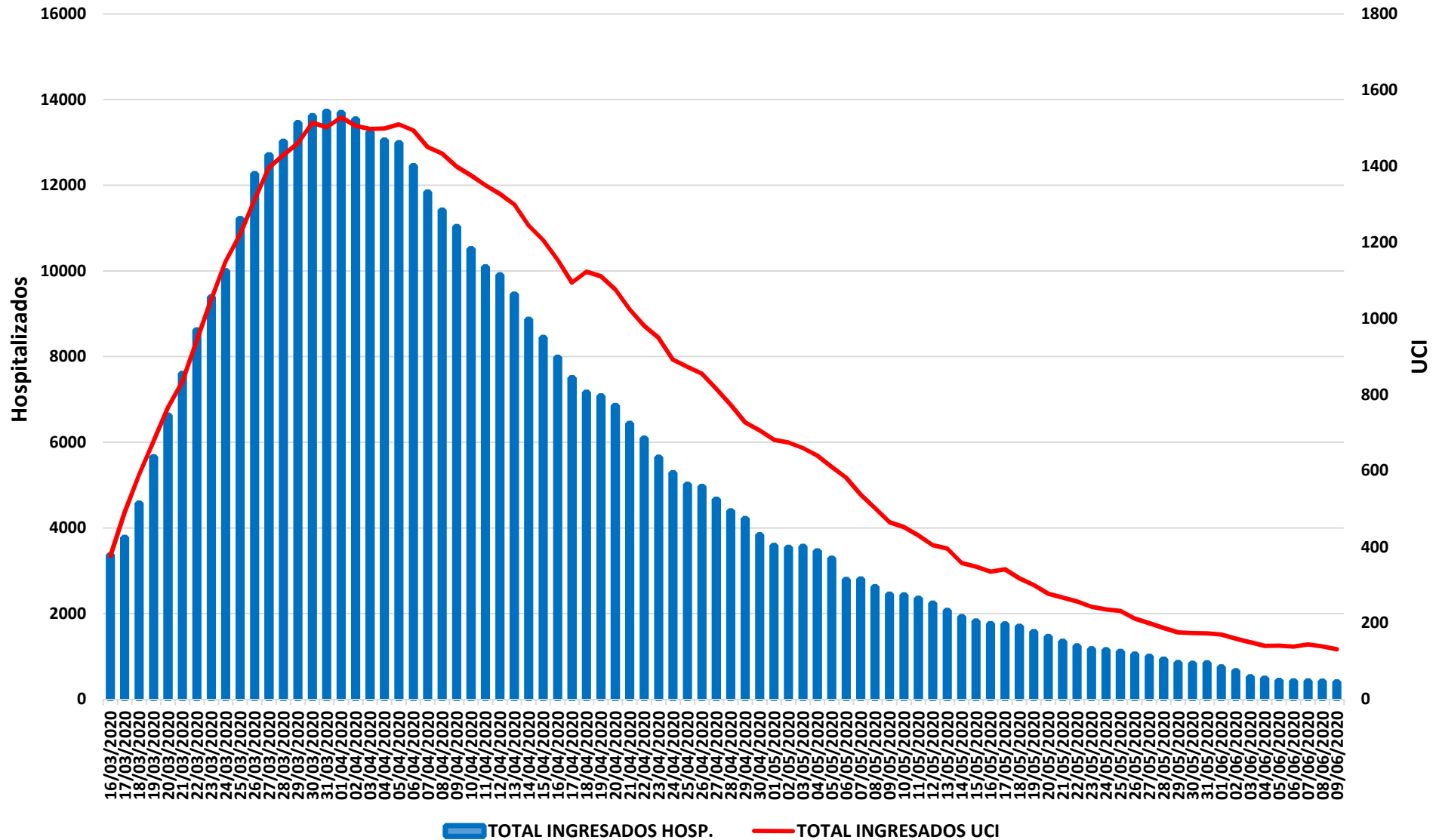

Fuente: SERMAS y hospitales privados.



Evolución ingresos y altas

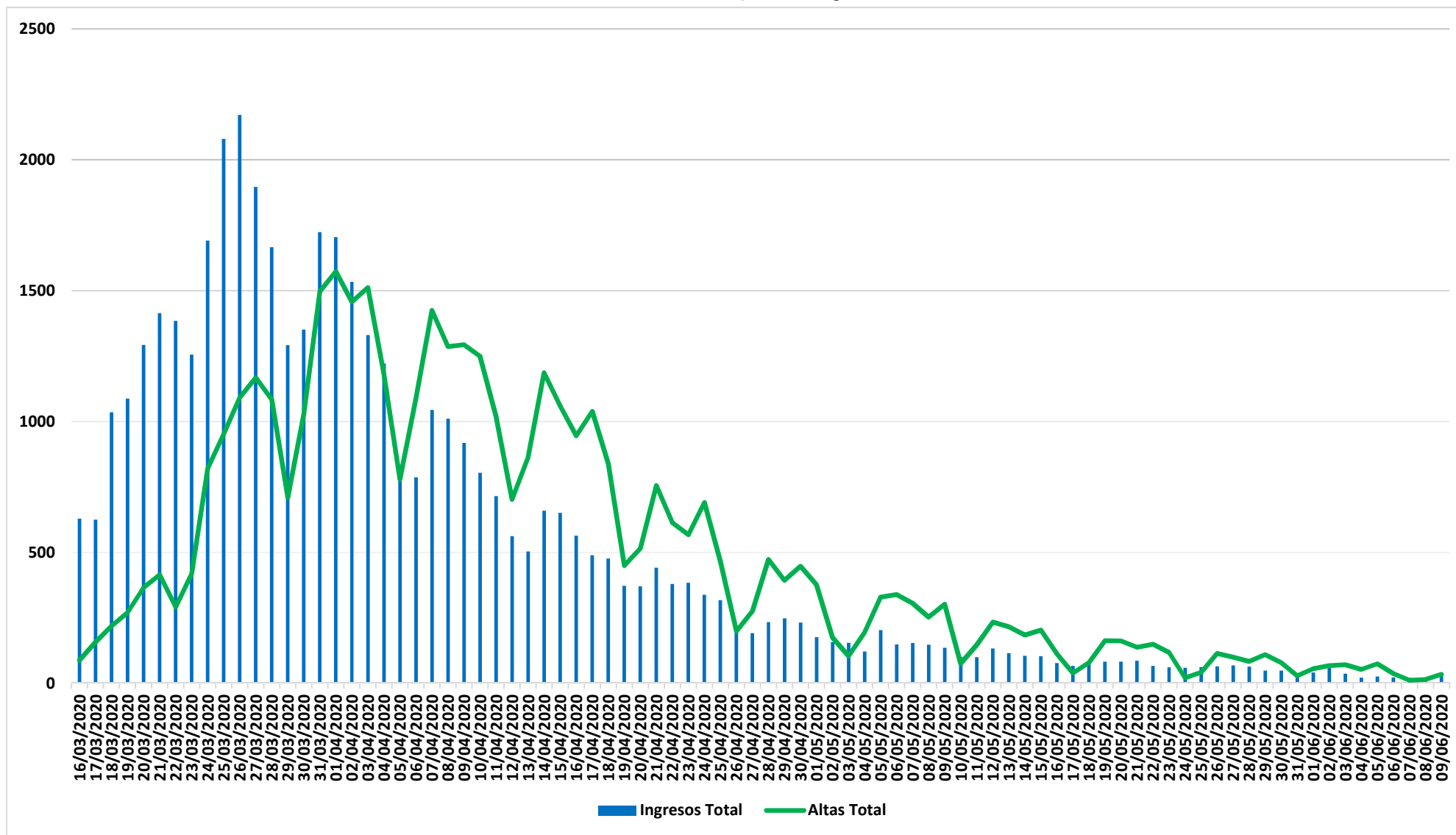

Fuente: SERMAS y hospitales privados.

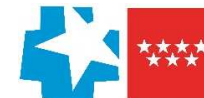

Situación epidemiológica COVID-19 10/06/2020

Comunidad de Madrid Municipios y Distritos (Madrid)

Tasa de incidencia acumulada (últimos 14 días)

Casos confirmados/100.000 habitantes

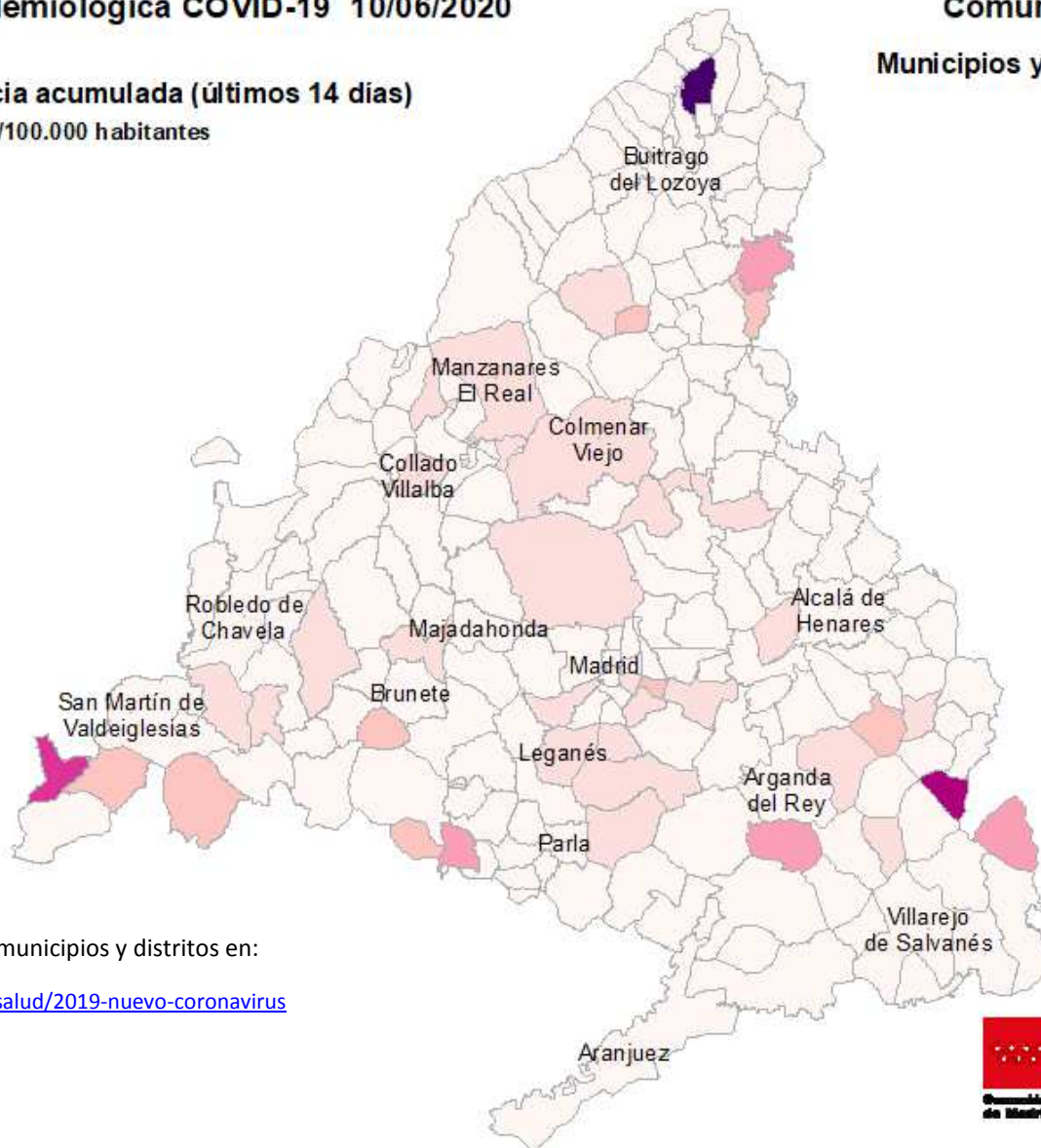
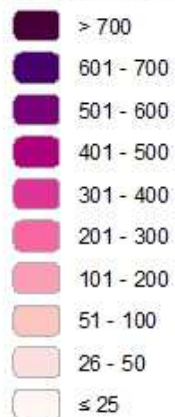

Consulta toda la información sobre los municipios y distritos en:

<https://www.comunidad.madrid/servicios/salud/2019-nuevo-coronavirus>

10 Km





Evolución fallecidos

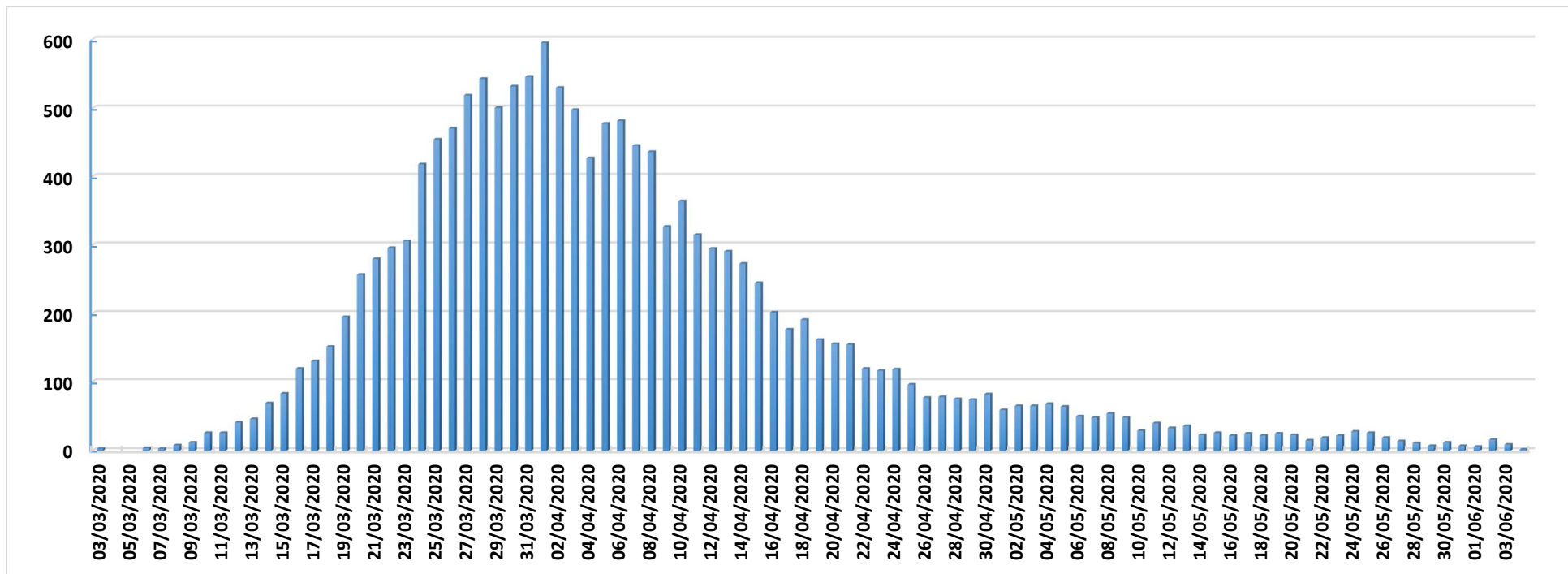

Datos Sanidad Mortuoria *	
Hospitales	9.240
Domicilios	898
Centros sociosanitarios	4.789
Otros lugares	28
Total	14.955

*Fallecidos con sospecha o con confirmación de Covid-19 según certificado de defunción.

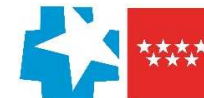

Fallecidos según edad y sexo

Edad	Mujeres	Hombres	Total
0-9	1	6	7
10-19	1	1	2
20-29	5	5	10
30-39	16	13	29
40-49	34	75	109
50-59	123	292	415
60-69	302	751	1.053
70-79	918	1.831	2.749
80-89	2.716	3.092	5.808
90>	2.887	1.600	4.487
Edad no confirmada*	134	152	286
Total general	7.137	7.818	14.955

*Sin fecha de nacimiento en el certificado de defunción

