



DATOS COVID-19 COMUNIDAD DE MADRID

09/06/2020.
(Datos cierre día anterior)

POSITIVOS PCR

141

(casos nuevos notificados incorporados)

48

(casos nuevos notificados de las últimas 24h)

70.543

(acumulados)

**Fallecidos
Hospitales**

3

(en el día)

9.130

(acumulado)

**Datos sanidad
mortuoria.**

Fallecidos*

4.781. Centros
socio-sanitarios

9.205. Hospitales

897. Domicilios.

27. otros lugares

14.910.(Total)

**Pacientes
Hospitalizados**

421

(ingresados en
el día)

43.320

(acumulados)

**Pacientes en
UCI**

139

(ingresados en
el día)

3.686

(acumulados)

**Atención
domiciliaria por
Atención primaria**

3.676

(seguimiento en el
día)

318.368

(total pacientes en
seguimiento)

**Altas
Hospitalarias**

14

(en el día)

42.495

(acumuladas)

Casos positivos de Covid-19 notificados por PCR

La Comunidad de Madrid consolida diariamente la serie de casos confirmados por PCR, asignando a los casos nuevos notificados la fecha en la que se toma la muestra. Se realiza una actualización diaria de la serie de casos que se adjunta.

Fecha Notificación	Total Diario	Total Acumulado	Fecha Notificación	Total Diario	Total Acumulado	Fecha Notificación	Total Diario	Total Acumulado
25/02/2020	1	1	31/03/2020	1820	39615	05/05/2020	341	65576
26/02/2020	4	5	01/04/2020	1801	41416	06/05/2020	298	65874
27/02/2020	4	9	02/04/2020	1844	43260	07/05/2020	273	66147
28/02/2020	10	19	03/04/2020	1754	45014	08/05/2020	282	66429
29/02/2020	7	26	04/04/2020	900	45914	09/05/2020	90	66519
01/03/2020	26	52	05/04/2020	528	46442	10/05/2020	56	66575
02/03/2020	43	95	06/04/2020	1587	48029	11/05/2020	287	66862
03/03/2020	46	141	07/04/2020	1410	49439	12/05/2020	249	67111
04/03/2020	58	199	08/04/2020	1441	50880	13/05/2020	256	67367
05/03/2020	113	312	09/04/2020	971	51851	14/05/2020	267	67634
06/03/2020	204	516	10/04/2020	874	52725	15/05/2020	177	67811
07/03/2020	223	739	11/04/2020	553	53278	16/05/2020	27	67838
08/03/2020	270	1009	12/04/2020	355	53633	17/05/2020	43	67881
09/03/2020	507	1516	13/04/2020	1029	54662	18/05/2020	217	68098
10/03/2020	707	2223	14/04/2020	1138	55800	19/05/2020	213	68311
11/03/2020	733	2956	15/04/2020	921	56721	20/05/2020	217	68528
12/03/2020	794	3750	16/04/2020	883	57604	21/05/2020	153	68681
13/03/2020	949	4699	17/04/2020	855	58459	22/05/2020	166	68847
14/03/2020	902	5601	18/04/2020	495	58954	23/05/2020	45	68892
15/03/2020	818	6419	19/04/2020	213	59167	24/05/2020	20	68912
16/03/2020	1267	7686	20/04/2020	675	59842	25/05/2020	98	69010
17/03/2020	1959	9645	21/04/2020	671	60513	26/05/2020	152	69162
18/03/2020	1761	11406	22/04/2020	736	61249	27/05/2020	146	69308
19/03/2020	2055	13461	23/04/2020	468	61717	28/05/2020	114	69422
20/03/2020	2347	15808	24/04/2020	557	62274	29/05/2020	152	69574
21/03/2020	1685	17493	25/04/2020	253	62527	30/05/2020	54	69628
22/03/2020	1513	19006	26/04/2020	133	62660	31/05/2020	71	69699
23/03/2020	2700	21706	27/04/2020	616	63276	01/06/2020	105	69804
24/03/2020	2903	24609	28/04/2020	519	63795	02/06/2020	168	69972
25/03/2020	2964	27573	29/04/2020	396	64191	03/06/2020	167	70139
26/03/2020	3389	30962	30/04/2020	306	64497	04/06/2020	149	70288
27/03/2020	2377	33339	01/05/2020	150	64647	05/06/2020	114	70402
28/03/2020	1030	34369	02/05/2020	119	64766	06/06/2020	78	70480
29/03/2020	875	35244	03/05/2020	117	64883	07/06/2020	15	70495
30/03/2020	2551	37795	04/05/2020	352	65235	08/06/2020	48	70543



Evolución casos positivos de Covid-19 notificados por PCR

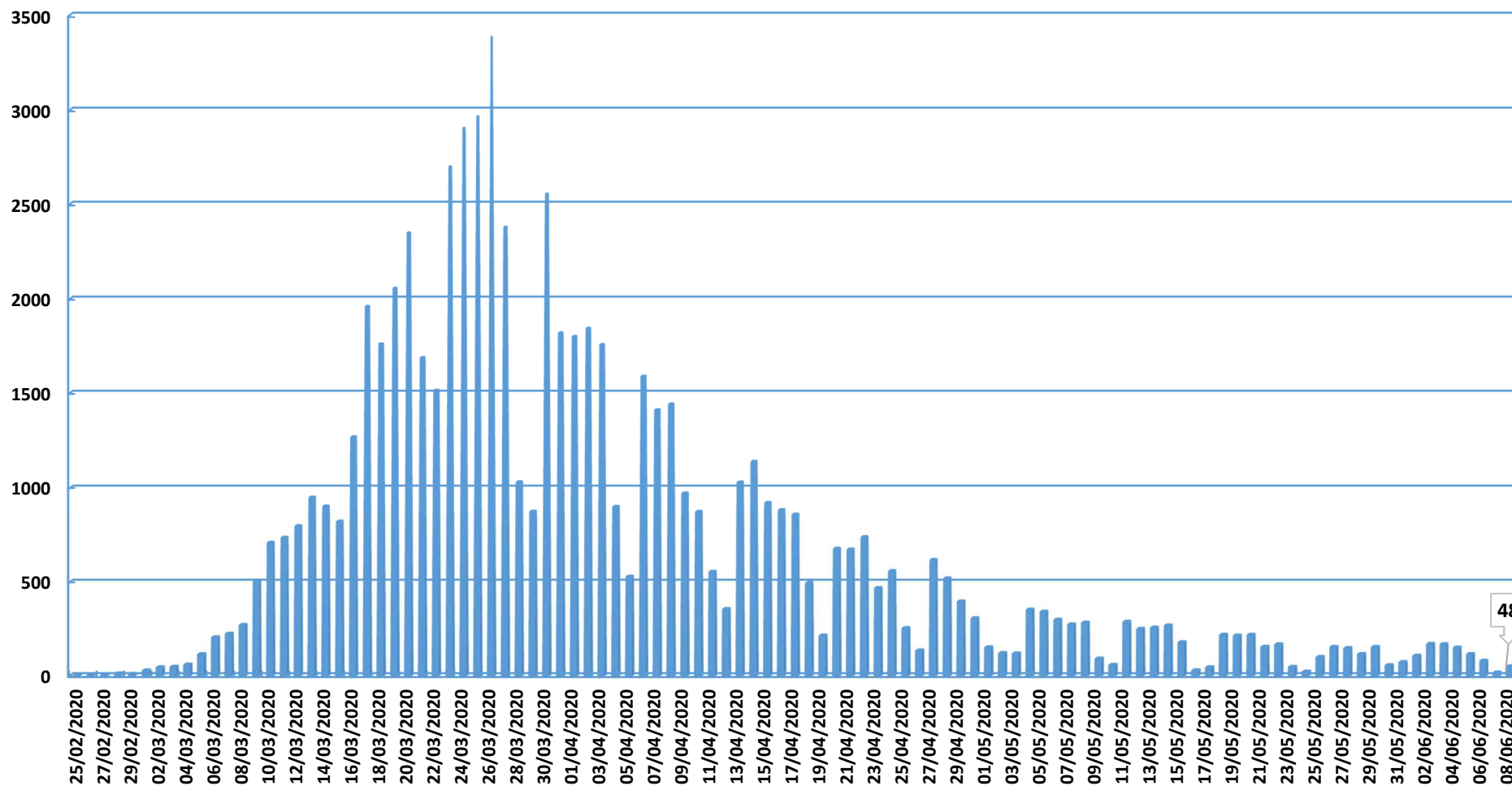

Fuente: Dirección General de Salud Pública.



Evolución casos hospitalizados y UCI

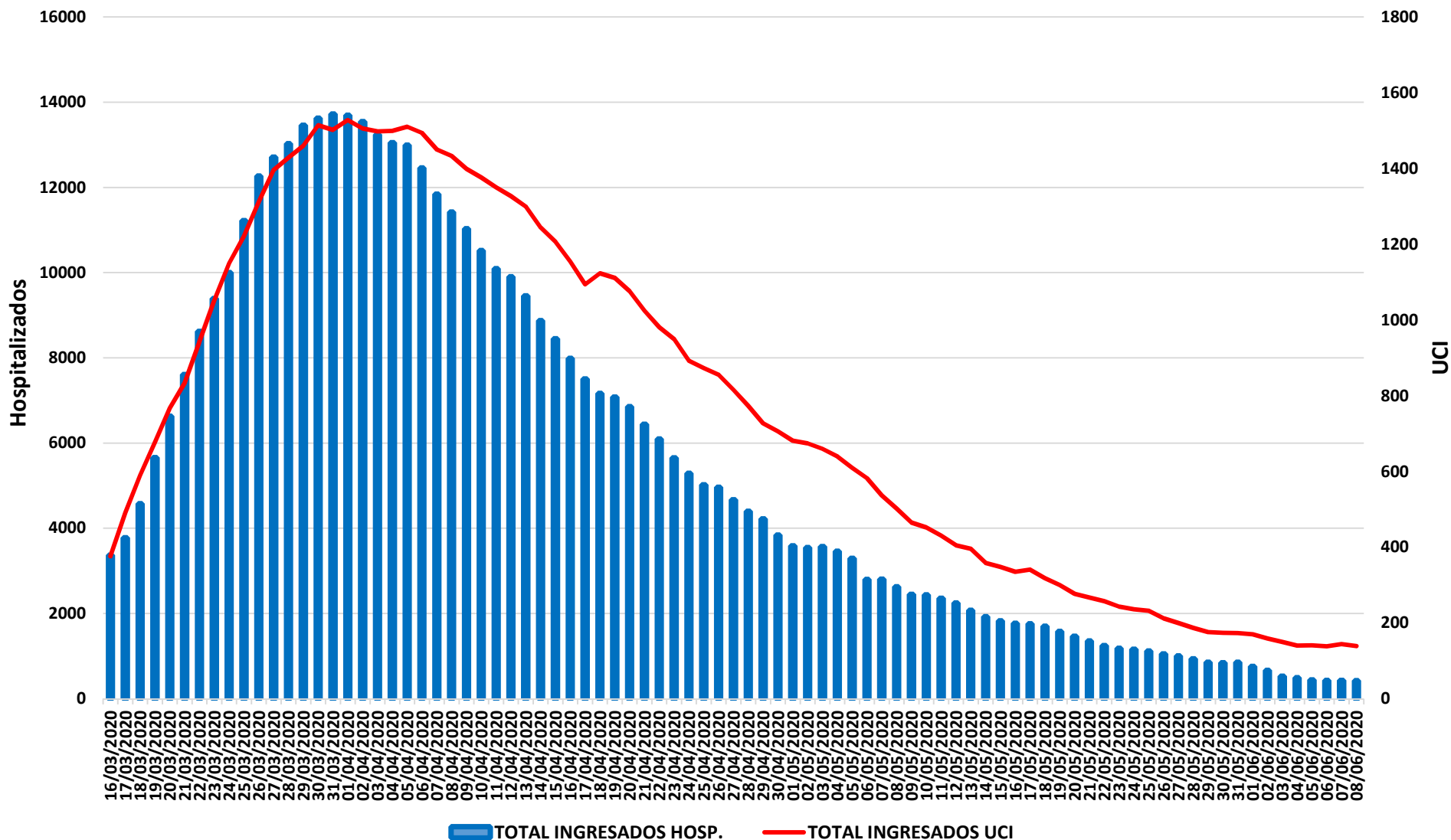

Fuente: SERMAS y hospitales privados.



Evolución ingresos y altas

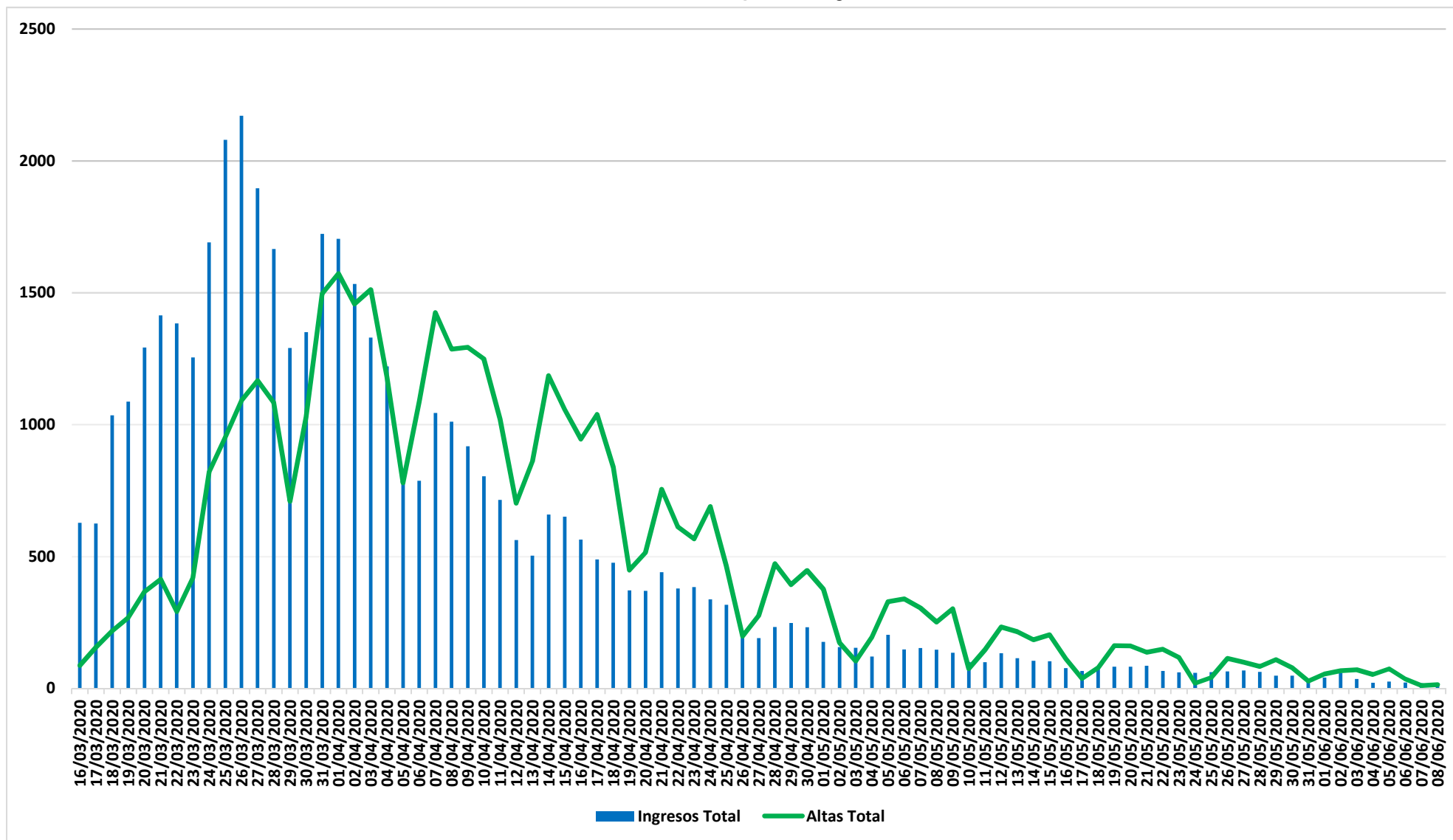

Fuente: SERMAS y hospitales privados.

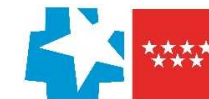

Situación epidemiológica COVID-19 09/06/2020

Comunidad de Madrid Municipios y Distritos (Madrid)

Tasa de incidencia acumulada (últimos 14 días)

Casos confirmados/100.000 habitantes

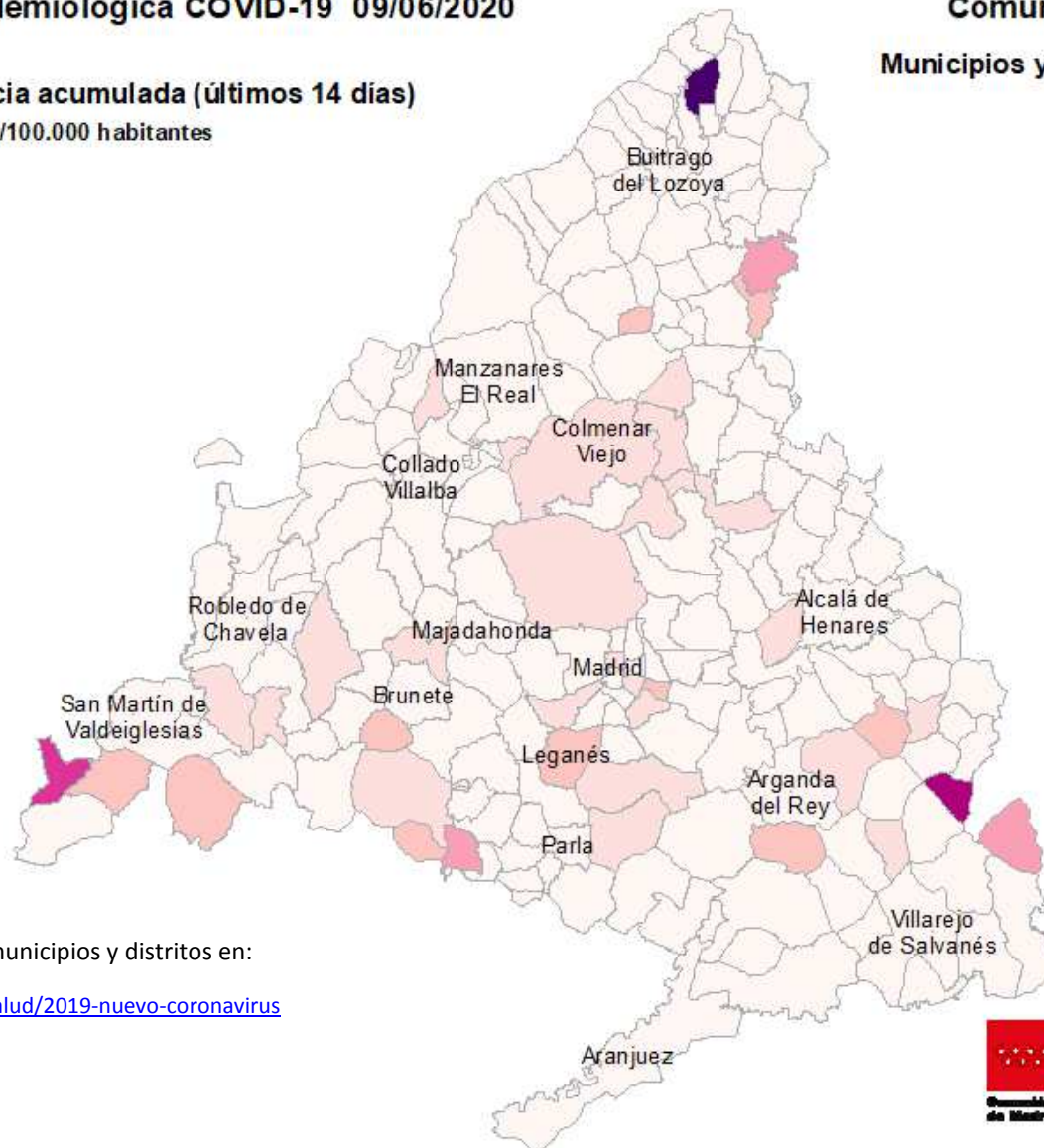
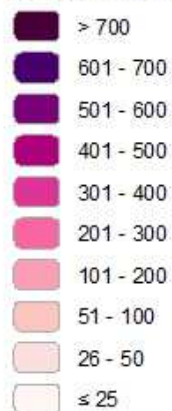

Consulta toda la información sobre los municipios y distritos en:

<https://www.comunidad.madrid/servicios/salud/2019-nuevo-coronavirus>

10 Km



Evolución fallecidos

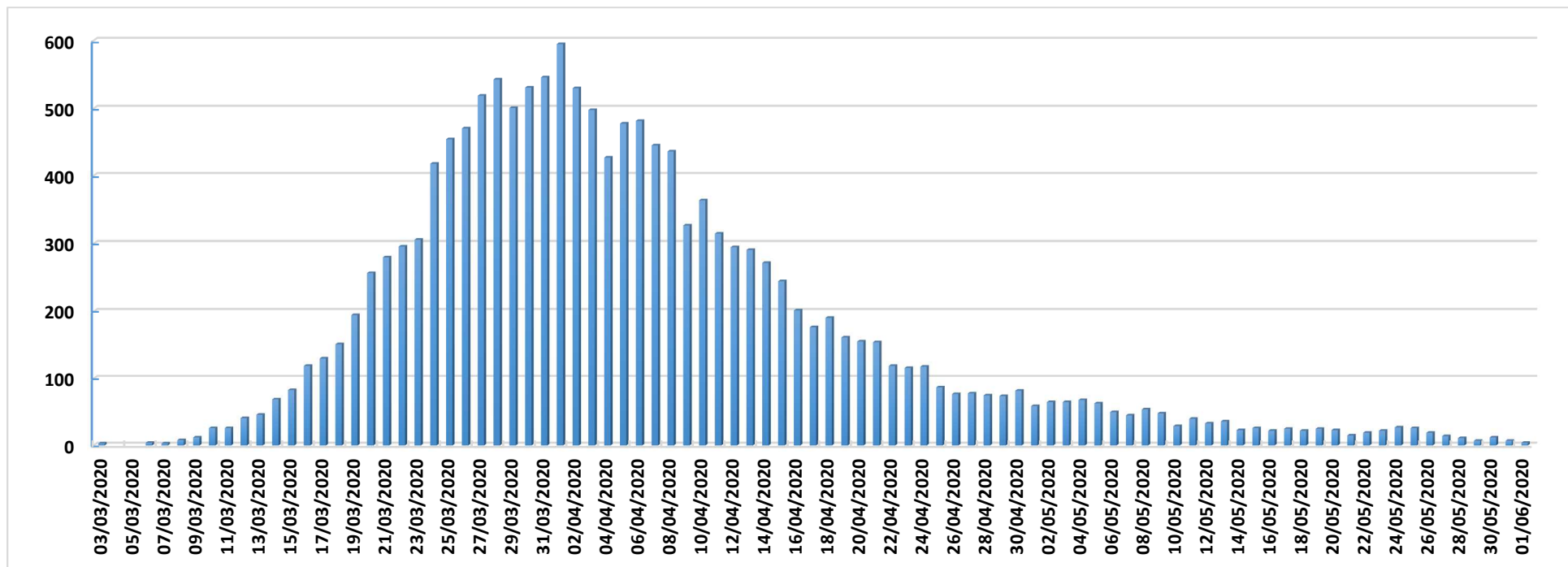

Datos Sanidad Mortuoria *	
Hospitales	9.205
Domicilios	897
Centros sociosanitarios	4.781
Otros lugares	27
Total	14.910

*Fallecidos con sospecha o con confirmación de Covid-19 según certificado de defunción.



Fallecidos según edad y sexo

Edad	Mujeres	Hombres	Total
0-9	1	6	7
10-19	1	1	2
20-29	5	5	10
30-39	16	13	29
40-49	34	75	109
50-59	123	291	414
60-69	298	746	1.044
70-79	916	1.825	2.741
80-89	2.708	3.086	5.794
90>	2.878	1.596	4.474
Edad no confirmada*	134	152	286
Total general	7.114	7.796	14.910

*Sin fecha de nacimiento en el certificado de defunción

