



**DATOS COVID-19 COMUNIDAD DE MADRID**

08/06/2020.  
(Datos cierre día anterior)

**POSITIVOS PCR**

**119**  
(casos nuevos notificados incorporados)

**6**  
(casos nuevos notificados de las últimas 24h)

**70.402**  
(acumulados)

**Fallecidos  
Hospitales**

**2**  
(en el día)

**9.127**  
(acumulado)

**Datos sanidad  
mortuoria.**

**Fallecidos\***

4.781. Centros  
socio-sanitarios

9.205. Hospitales

897. Domicilios.

27. otros lugares

**14.910.(Total)**

**Pacientes  
Hospitalizados**

**426**  
(ingresados en  
el día)

**43.306**  
(acumulados)

**Pacientes en  
UCI**

**144**  
(ingresados en  
el día)

**3.682**  
(acumulados)

**Atención  
domiciliaria por  
Atención primaria**

**3.522**  
(seguimiento en el  
día)

**317.000**  
(total pacientes en  
seguimiento)

**Altas  
Hospitalarias**

**11**  
(en el día)

**42.481**  
(acumuladas)

## Casos positivos de Covid-19 notificados por PCR

La Comunidad de Madrid consolida diariamente la serie de casos confirmados por PCR, asignando a los casos nuevos notificados la fecha en la que se toma la muestra. Se realiza una actualización diaria de la serie de casos que se adjunta.

Fecha Notificación	Total Diario	Total Acumulado	Fecha Notificación	Total Diario	Total Acumulado	Fecha Notificación	Total Diario	Total Acumulado
25/02/2020	1	1	31/03/2020	1817	39603	05/05/2020	341	65549
26/02/2020	4	5	01/04/2020	1799	41402	06/05/2020	295	65844
27/02/2020	4	9	02/04/2020	1843	43245	07/05/2020	274	66118
28/02/2020	10	19	03/04/2020	1753	44998	08/05/2020	281	66399
29/02/2020	7	26	04/04/2020	900	45898	09/05/2020	90	66489
01/03/2020	26	52	05/04/2020	528	46426	10/05/2020	56	66545
02/03/2020	43	95	06/04/2020	1587	48013	11/05/2020	287	66832
03/03/2020	46	141	07/04/2020	1408	49421	12/05/2020	248	67080
04/03/2020	58	199	08/04/2020	1441	50862	13/05/2020	255	67335
05/03/2020	113	312	09/04/2020	970	51832	14/05/2020	266	67601
06/03/2020	204	516	10/04/2020	874	52706	15/05/2020	176	67777
07/03/2020	223	739	11/04/2020	553	53259	16/05/2020	27	67804
08/03/2020	269	1008	12/04/2020	354	53613	17/05/2020	43	67847
09/03/2020	506	1514	13/04/2020	1028	54641	18/05/2020	216	68063
10/03/2020	707	2221	14/04/2020	1136	55777	19/05/2020	212	68275
11/03/2020	732	2953	15/04/2020	921	56698	20/05/2020	217	68492
12/03/2020	794	3747	16/04/2020	883	57581	21/05/2020	153	68645
13/03/2020	949	4696	17/04/2020	855	58436	22/05/2020	165	68810
14/03/2020	902	5598	18/04/2020	495	58931	23/05/2020	45	68855
15/03/2020	817	6415	19/04/2020	213	59144	24/05/2020	20	68875
16/03/2020	1267	7682	20/04/2020	675	59819	25/05/2020	98	68973
17/03/2020	1959	9641	21/04/2020	671	60490	26/05/2020	152	69125
18/03/2020	1761	11402	22/04/2020	736	61226	27/05/2020	145	69270
19/03/2020	2054	13456	23/04/2020	468	61694	28/05/2020	113	69383
20/03/2020	2347	15803	24/04/2020	557	62251	29/05/2020	151	69534
21/03/2020	1685	17488	25/04/2020	253	62504	30/05/2020	55	69589
22/03/2020	1513	19001	26/04/2020	132	62636	31/05/2020	71	69660
23/03/2020	2700	21701	27/04/2020	617	63253	01/06/2020	104	69764
24/03/2020	2903	24604	28/04/2020	517	63770	02/06/2020	164	69928
25/03/2020	2963	27567	29/04/2020	394	64164	03/06/2020	167	70095
26/03/2020	3389	30956	30/04/2020	306	64470	04/06/2020	149	70244
27/03/2020	2377	33333	01/05/2020	150	64620	05/06/2020	99	70343
28/03/2020	1030	34363	02/05/2020	119	64739	06/06/2020	53	70396
29/03/2020	874	35237	03/05/2020	117	64856	07/06/2020	6	70402
30/03/2020	2549	37786	04/05/2020	352	65208			



## Evolución casos positivos de Covid-19 notificados por PCR

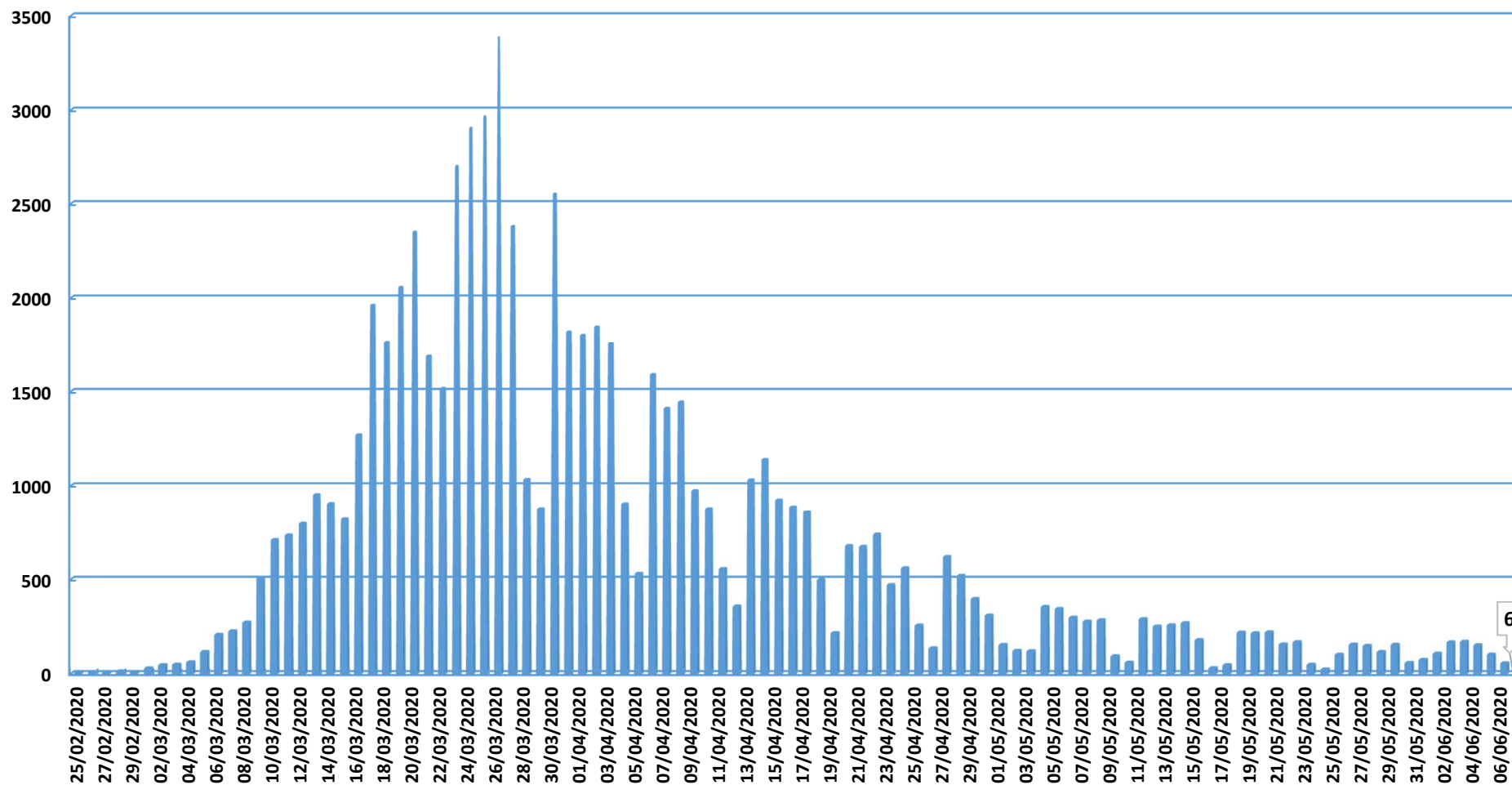

Fuente: Dirección General de Salud Pública.



### Evolución casos hospitalizados y UCI

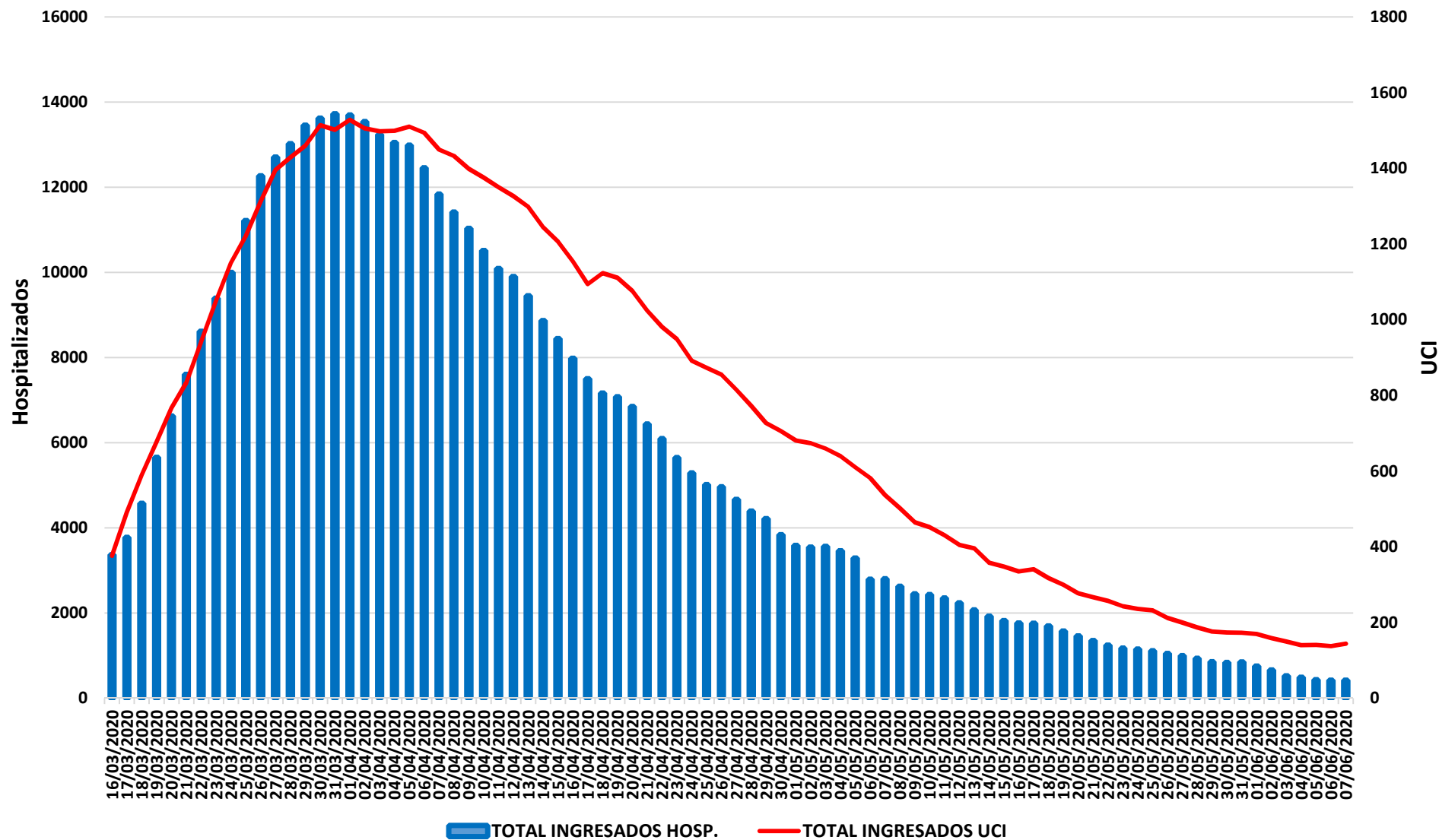

Fuente: SERMAS y hospitales privados.



### Evolución ingresos y altas

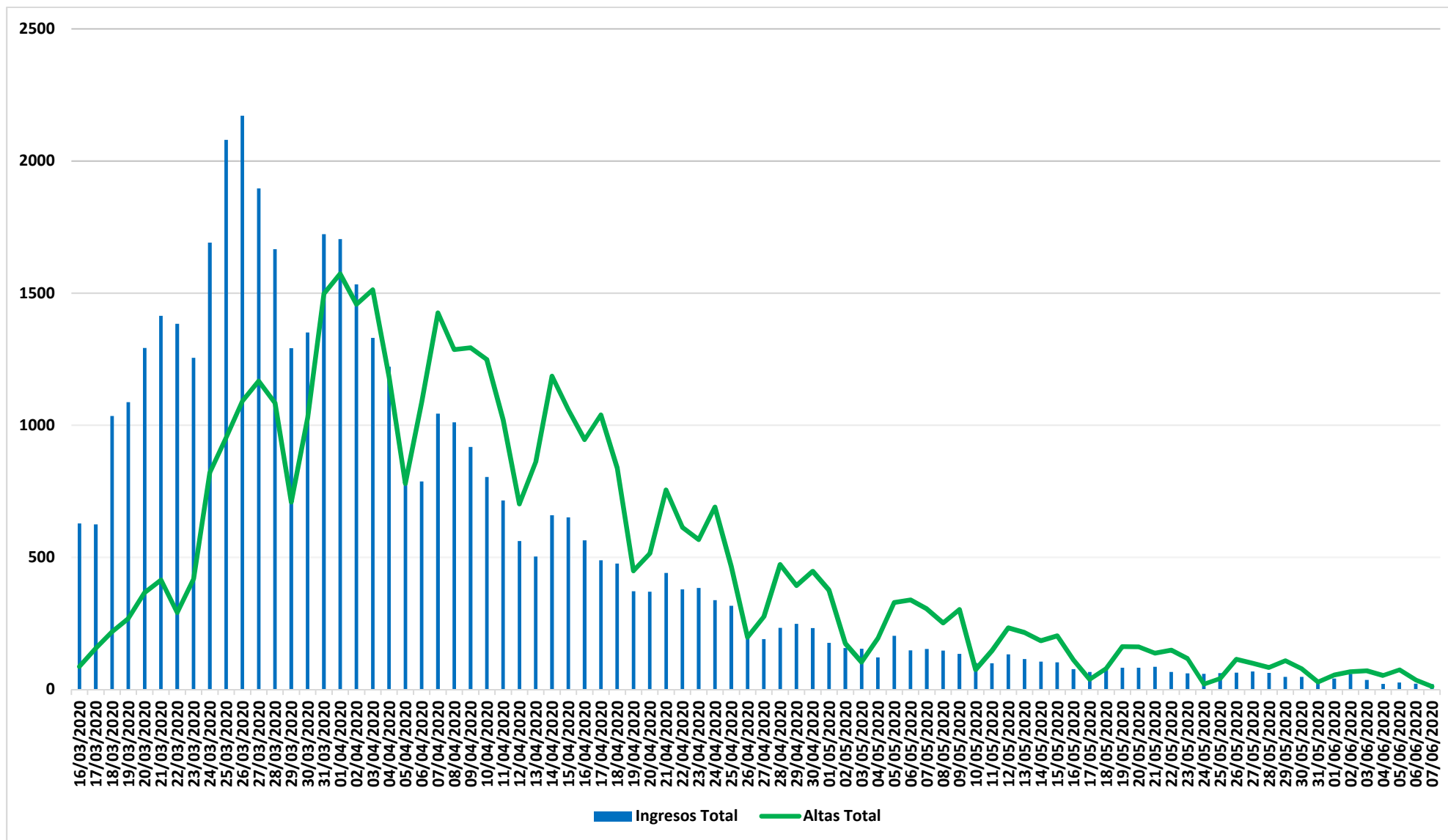

Fuente: SERMAS y hospitales privados.

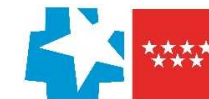

### Situación epidemiológica COVID-19 08/06/2020

### Comunidad de Madrid Municipios y Distritos (Madrid)

#### Tasa de incidencia acumulada (últimos 14 días)

Casos confirmados/100.000 habitantes

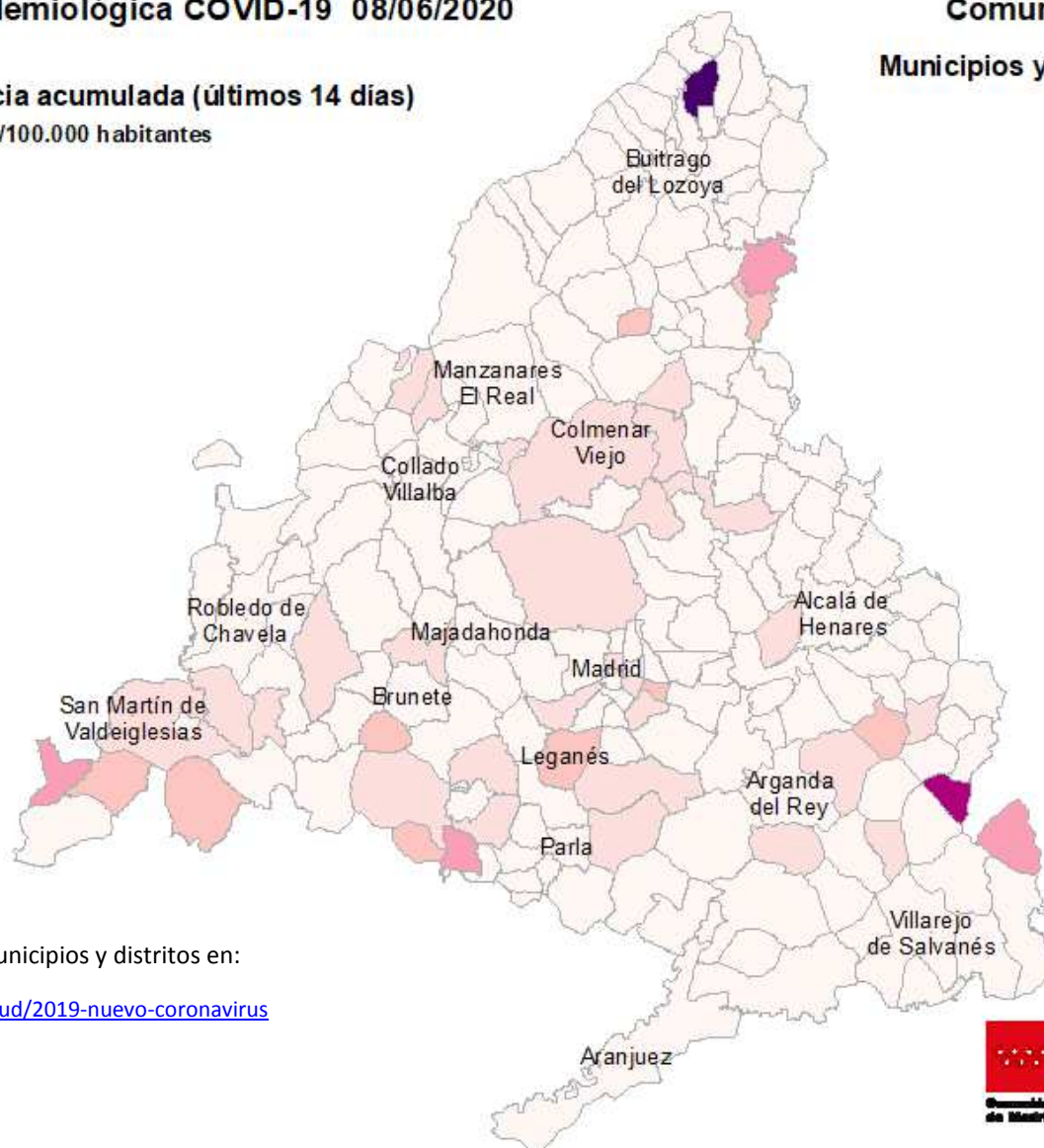
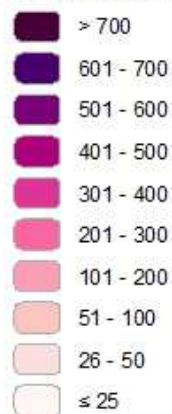

Consulta toda la información sobre los municipios y distritos en:

<https://www.comunidad.madrid/servicios/salud/2019-nuevo-coronavirus>

10 Km



## Evolución fallecidos

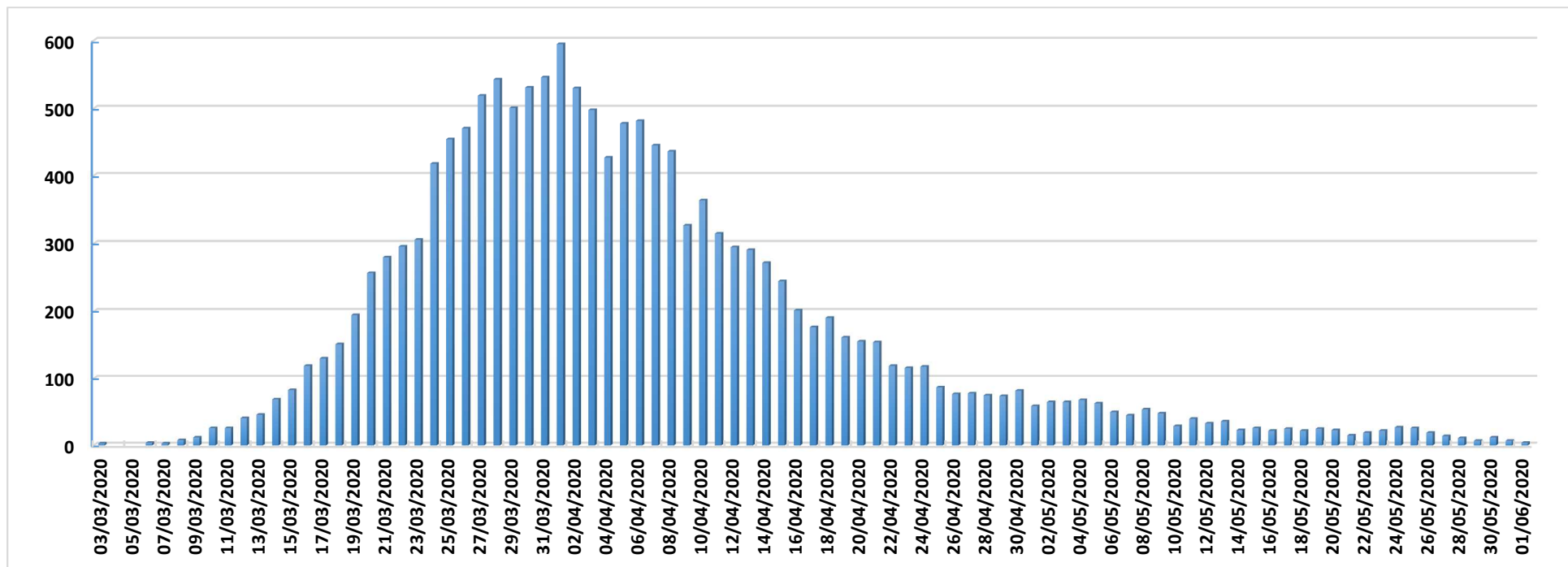

Datos Sanidad Mortuoria *	
Hospitales	9.205
Domicilios	897
Centros sociosanitarios	4.781
Otros lugares	27
<b>Total</b>	<b>14.910</b>

\*Fallecidos con sospecha o con confirmación de Covid-19 según certificado de defunción.

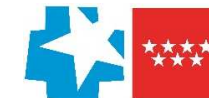

## Fallecidos según edad y sexo

Edad	Mujeres	Hombres	Total
0-9	1	6	7
10-19	1	1	2
20-29	5	5	10
30-39	16	13	29
40-49	34	75	109
50-59	123	291	414
60-69	298	746	1.044
70-79	916	1.825	2.741
80-89	2.708	3.086	5.794
90>	2.878	1.596	4.474
Edad no confirmada*	134	152	286
<b>Total general</b>	<b>7.114</b>	<b>7.796</b>	<b>14.910</b>

\*Sin fecha de nacimiento en el certificado de defunción

