



DATOS COVID-19 COMUNIDAD DE MADRID

07/06/2020.  
(Datos cierre día anterior)

POSITIVOS PCR

70

(casos nuevos notificados incorporados)

44

(casos nuevos notificados de las últimas 24h)

70.283

(acumulados)

Fallecidos  
Hospitales

9

(en el día)

9.125

(acumulado)

Datos sanidad  
mortuoria.

Fallecidos\*

4.775. Centros  
socio-sanitarios

9.184. Hospitales

892. Domicilios.

27. otros lugares

14.878.(Total)

Pacientes  
Hospitalizados

426

(ingresados en  
el día)

43.291

(acumulados)

Pacientes en  
UCI

138

(ingresados en  
el día)

3.677

(acumulados)

Atención  
domiciliaria por  
Atención primaria

3.397

(seguimiento en el  
día)

315.879

(total pacientes en  
seguimiento)

Altas  
Hospitalarias

36

(en el día)

42.470

(acumuladas)

## Casos positivos de Covid-19 notificados por PCR

La Comunidad de Madrid consolida diariamente la serie de casos confirmados por PCR, asignando a los casos nuevos notificados la fecha en la que se toma la muestra. Se realiza una actualización diaria de la serie de casos que se adjunta.

Fecha Notificación	Total Diario	Total Acumulado	Fecha Notificación	Total Diario	Total Acumulado	Fecha Notificación	Total Diario	Total Acumulado
25/02/2020	1	1	31/03/2020	1815	39572	05/05/2020	340	65502
26/02/2020	4	5	01/04/2020	1799	41371	06/05/2020	293	65795
27/02/2020	4	9	02/04/2020	1843	43214	07/05/2020	273	66068
28/02/2020	10	19	03/04/2020	1751	44965	08/05/2020	281	66349
29/02/2020	7	26	04/04/2020	900	45865	09/05/2020	90	66439
01/03/2020	26	52	05/04/2020	528	46393	10/05/2020	56	66495
02/03/2020	43	95	06/04/2020	1587	47980	11/05/2020	286	66781
03/03/2020	46	141	07/04/2020	1407	49387	12/05/2020	247	67028
04/03/2020	58	199	08/04/2020	1439	50826	13/05/2020	255	67283
05/03/2020	113	312	09/04/2020	970	51796	14/05/2020	266	67549
06/03/2020	204	516	10/04/2020	874	52670	15/05/2020	176	67725
07/03/2020	223	739	11/04/2020	553	53223	16/05/2020	27	67752
08/03/2020	268	1007	12/04/2020	354	53577	17/05/2020	43	67795
09/03/2020	506	1513	13/04/2020	1028	54605	18/05/2020	216	68011
10/03/2020	707	2220	14/04/2020	1136	55741	19/05/2020	212	68223
11/03/2020	731	2951	15/04/2020	919	56660	20/05/2020	217	68440
12/03/2020	794	3745	16/04/2020	882	57542	21/05/2020	152	68592
13/03/2020	948	4693	17/04/2020	852	58394	22/05/2020	164	68756
14/03/2020	902	5595	18/04/2020	495	58889	23/05/2020	45	68801
15/03/2020	817	6412	19/04/2020	212	59101	24/05/2020	20	68821
16/03/2020	1267	7679	20/04/2020	673	59774	25/05/2020	98	68919
17/03/2020	1959	9638	21/04/2020	671	60445	26/05/2020	152	69071
18/03/2020	1761	11399	22/04/2020	736	61181	27/05/2020	144	69215
19/03/2020	2054	13453	23/04/2020	468	61649	28/05/2020	111	69326
20/03/2020	2343	15796	24/04/2020	556	62205	29/05/2020	151	69477
21/03/2020	1684	17480	25/04/2020	253	62458	30/05/2020	54	69531
22/03/2020	1512	18992	26/04/2020	132	62590	31/05/2020	51	69582
23/03/2020	2689	21681	27/04/2020	617	63207	01/06/2020	96	69678
24/03/2020	2902	24583	28/04/2020	517	63724	02/06/2020	153	69831
25/03/2020	2962	27545	29/04/2020	395	64119	03/06/2020	165	69996
26/03/2020	3387	30932	30/04/2020	306	64425	04/06/2020	145	70141
27/03/2020	2375	33307	01/05/2020	150	64575	05/06/2020	98	70239
28/03/2020	1030	34337	02/05/2020	119	64694	06/06/2020	44	70283
29/03/2020	874	35211	03/05/2020	117	64811			
30/03/2020	2546	37757	04/05/2020	351	65162			



## Evolución casos positivos de Covid-19 notificados por PCR

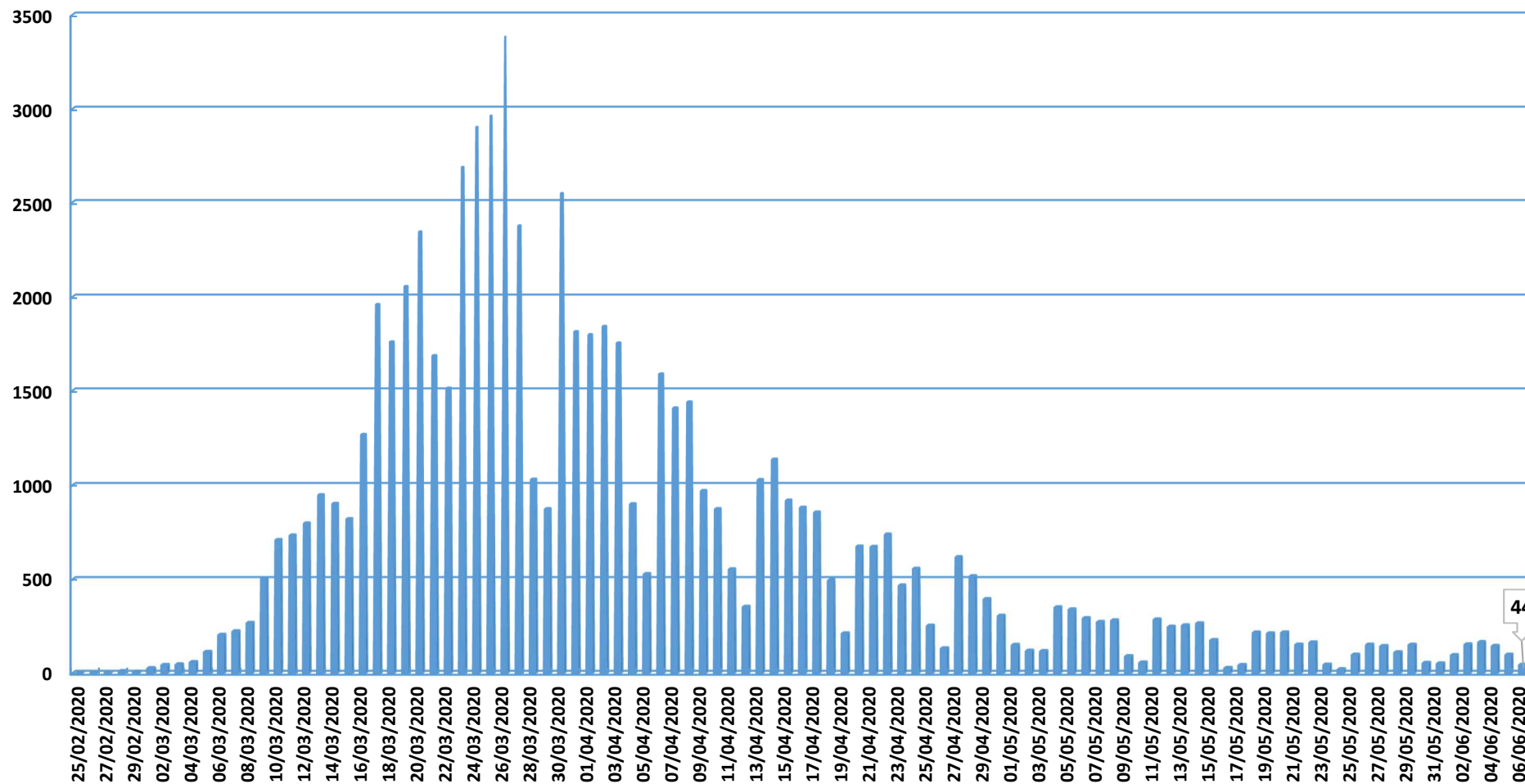

Fuente: Dirección General de Salud Pública.

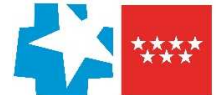

### Evolución casos hospitalizados y UCI

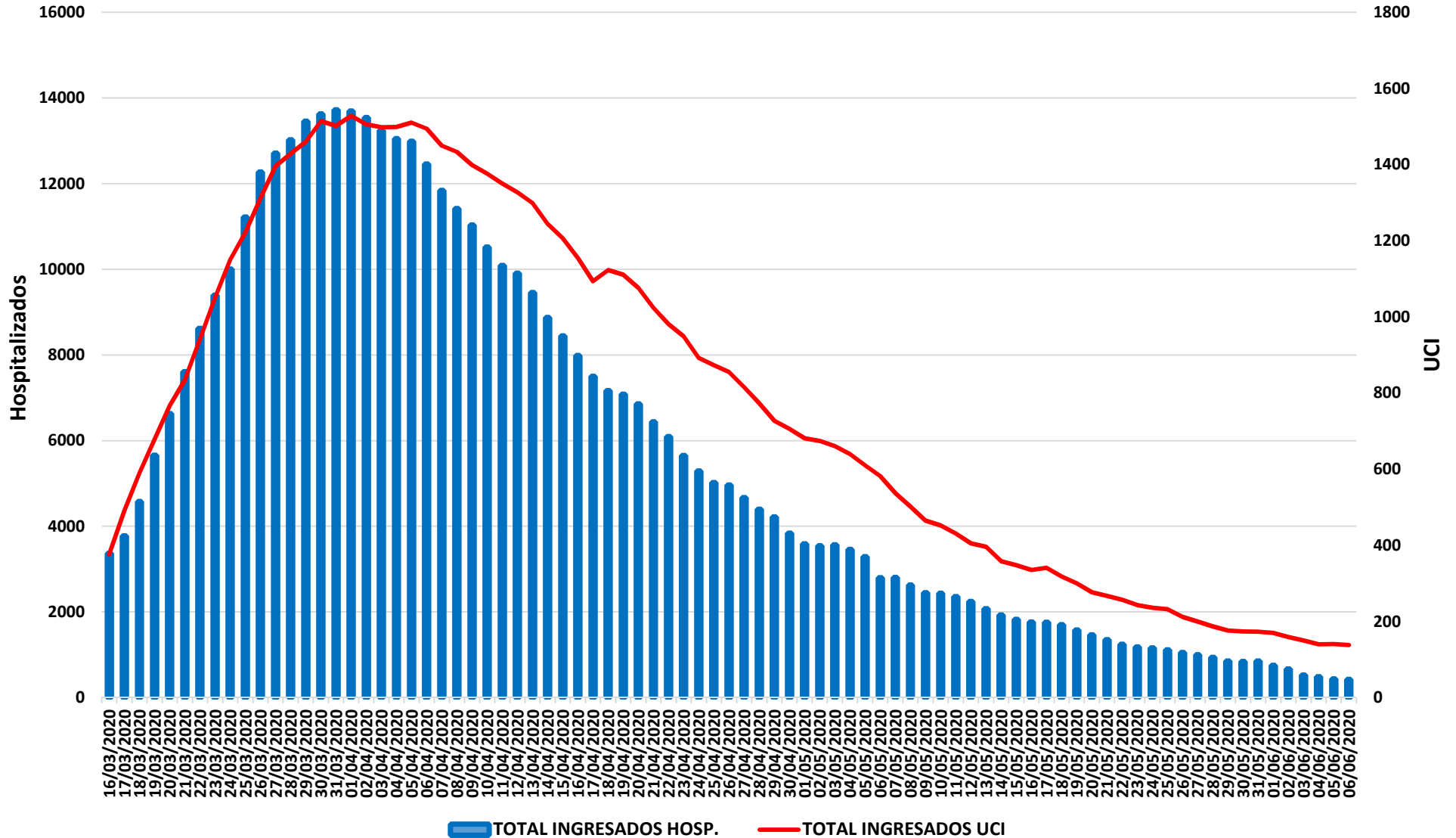

Fuente: SERMAS y hospitales privados.



### Evolución ingresos y altas

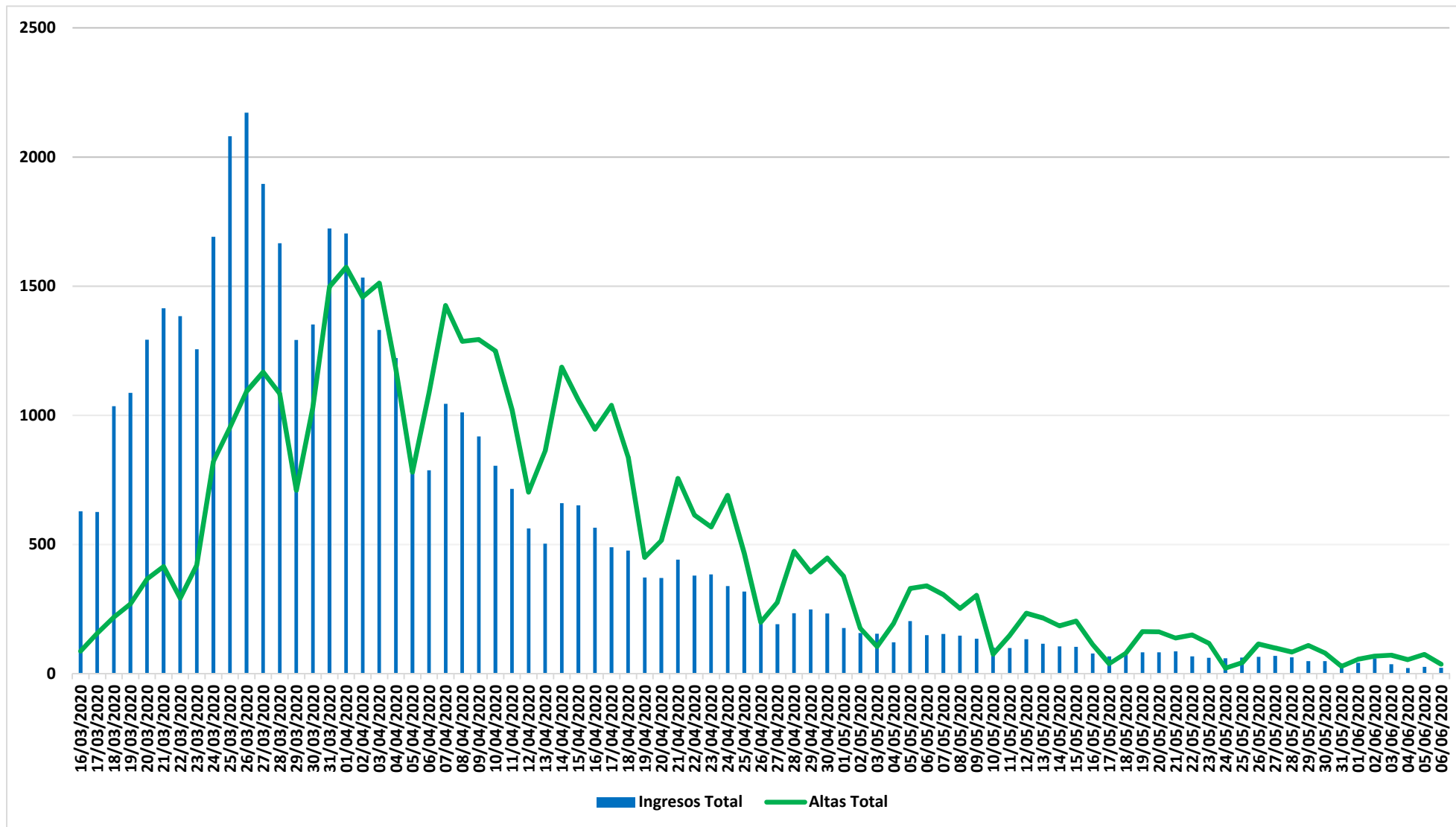

Fuente: SERMAS y hospitales privados.

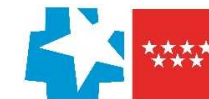

### Situación epidemiológica COVID-19 07/06/2020

Comunidad de Madrid

Municipios y Distritos (Madrid)

#### Tasa de incidencia acumulada (últimos 14 días)

Casos confirmados/100.000 habitantes

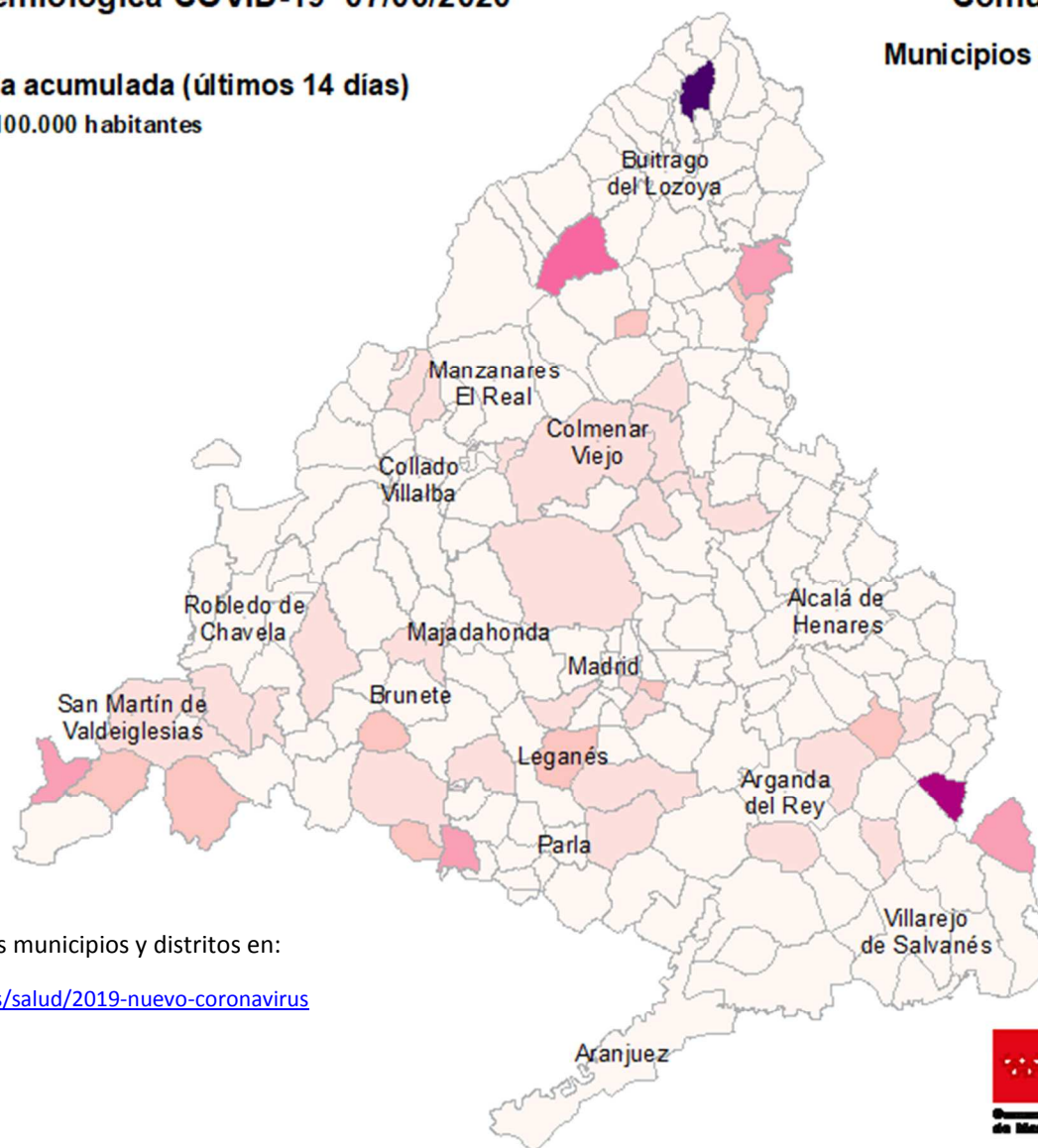
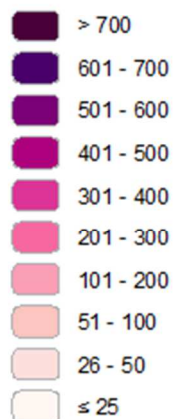

Consulta toda la información sobre los municipios y distritos en:

<https://www.comunidad.madrid/servicios/salud/2019-nuevo-coronavirus>

10 Km





### Evolución fallecidos

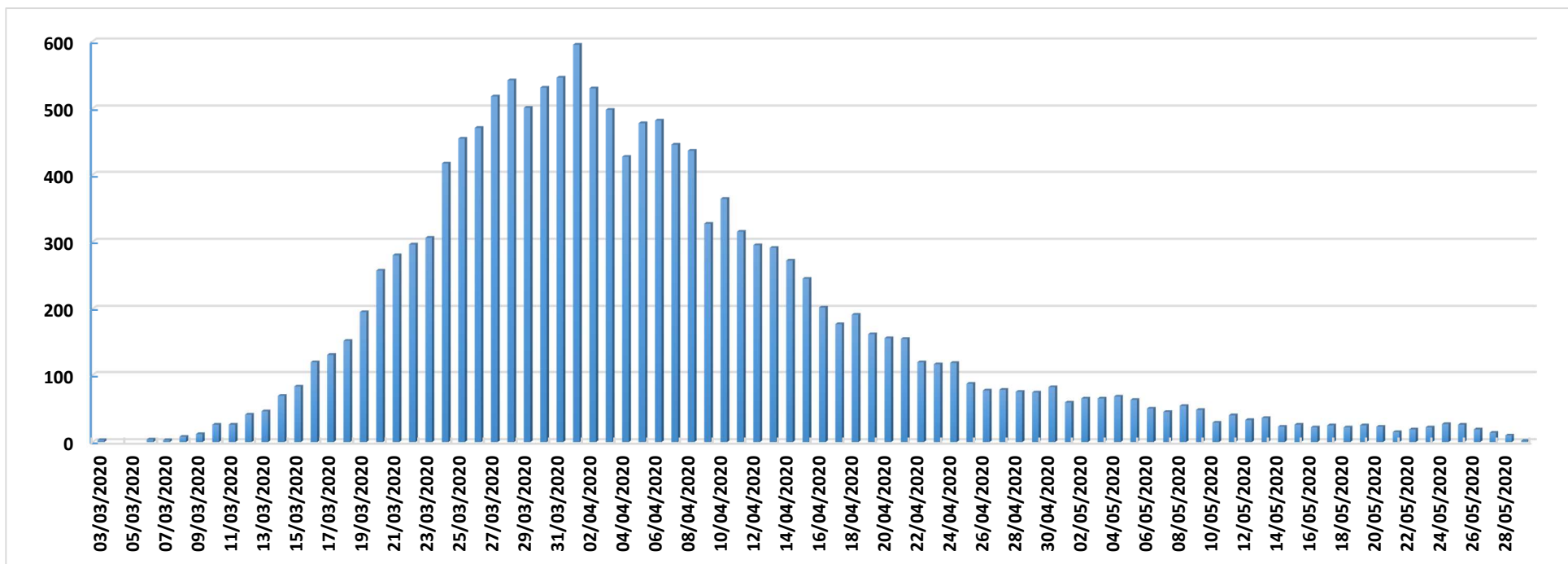

Datos Sanidad Mortuoria *	
Hospitales	9.184
Domicilios	892
Centros sociosanitarios	4.775
Otros lugares	27
<b>Total</b>	<b>14.878</b>

\*Fallecidos con sospecha o con confirmación de Covid-19 según certificado de defunción.

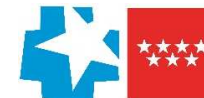

## Fallecidos según edad y sexo

Edad	Mujeres	Hombres	Total
0-9	1	6	7
10-19	1	1	2
20-29	5	5	10
30-39	16	13	29
40-49	34	74	108
50-59	123	290	413
60-69	298	741	1.039
70-79	912	1.821	2.733
80-89	2.705	3.081	5.786
90>	2.873	1.592	4.465
Edad no confirmada*	134	152	286
<b>Total general</b>	<b>7.102</b>	<b>7.776</b>	<b>14.878</b>

\*Sin fecha de nacimiento en el certificado de defunción

