



DATOS COVID-19 COMUNIDAD DE MADRID

06/06/2020.
(Datos cierre día anterior)

POSITIVOS PCR

185

(casos nuevos notificados incorporados)

94

(casos nuevos notificados de las últimas 24h)

70.213

(acumulados)

**Fallecidos
Hospitales**

6

(en el día)

9.116

(acumulado)

**Datos sanidad
mortuoria.**

Fallecidos*

4.775. Centros
socio-sanitarios

9.184. Hospitales

892. Domicilios.

27. otros lugares

14.878.(Total)

**Pacientes
Hospitalizados**

438

(ingresados en
el día)

43.271

(acumulados)

**Pacientes en
UCI**

141

(ingresados en
el día)

3.675

(acumulados)

**Atención
domiciliaria por
Atención primaria**

3.397

(seguimiento en el
día)

315.879

(total pacientes en
seguimiento)

**Altas
Hospitalarias**

74

(en el día)

42.434

(acumuladas)

Casos positivos de Covid-19 notificados por PCR

La Comunidad de Madrid consolida diariamente la serie de casos confirmados por PCR, asignando a los casos nuevos notificados la fecha en la que se toma la muestra. Se realiza una actualización diaria de la serie de casos que se adjunta.

Fecha Notificación	Total Diario	Total Acumulado
25/02/2020	1	1
26/02/2020	4	5
27/02/2020	4	9
28/02/2020	10	19
29/02/2020	7	26
01/03/2020	26	52
02/03/2020	43	95
03/03/2020	46	141
04/03/2020	58	199
05/03/2020	113	312
06/03/2020	204	516
07/03/2020	223	739
08/03/2020	268	1007
09/03/2020	506	1513
10/03/2020	707	2220
11/03/2020	731	2951
12/03/2020	794	3745
13/03/2020	948	4693
14/03/2020	902	5595
15/03/2020	817	6412
16/03/2020	1267	7679
17/03/2020	1959	9638
18/03/2020	1761	11399
19/03/2020	2054	13453
20/03/2020	2343	15796
21/03/2020	1684	17480
22/03/2020	1512	18992
23/03/2020	2689	21681
24/03/2020	2902	24583
25/03/2020	2962	27545
26/03/2020	3387	30932
27/03/2020	2375	33307
28/03/2020	1030	34337
29/03/2020	874	35211
30/03/2020	2546	37757

Fecha Notificación	Total Diario	Total Acumulado
31/03/2020	1814	39571
01/04/2020	1799	41370
02/04/2020	1843	43213
03/04/2020	1751	44964
04/04/2020	900	45864
05/04/2020	529	46393
06/04/2020	1587	47980
07/04/2020	1407	49387
08/04/2020	1439	50826
09/04/2020	970	51796
10/04/2020	875	52671
11/04/2020	553	53224
12/04/2020	354	53578
13/04/2020	1028	54606
14/04/2020	1136	55742
15/04/2020	919	56661
16/04/2020	882	57543
17/04/2020	851	58394
18/04/2020	494	58888
19/04/2020	212	59100
20/04/2020	671	59771
21/04/2020	671	60442
22/04/2020	735	61177
23/04/2020	467	61644
24/04/2020	556	62200
25/04/2020	253	62453
26/04/2020	132	62585
27/04/2020	616	63201
28/04/2020	517	63718
29/04/2020	395	64113
30/04/2020	306	64419
01/05/2020	150	64569
02/05/2020	119	64688
03/05/2020	117	64805
04/05/2020	350	65155

Fecha Notificación	Total Diario	Total Acumulado
05/05/2020	340	65495
06/05/2020	293	65788
07/05/2020	273	66061
08/05/2020	281	66342
09/05/2020	90	66432
10/05/2020	56	66488
11/05/2020	286	66774
12/05/2020	247	67021
13/05/2020	254	67275
14/05/2020	266	67541
15/05/2020	176	67717
16/05/2020	27	67744
17/05/2020	42	67786
18/05/2020	216	68002
19/05/2020	212	68214
20/05/2020	217	68431
21/05/2020	152	68583
22/05/2020	164	68747
23/05/2020	45	68792
24/05/2020	20	68812
25/05/2020	96	68908
26/05/2020	152	69060
27/05/2020	144	69204
28/05/2020	111	69315
29/05/2020	151	69466
30/05/2020	54	69520
31/05/2020	51	69571
01/06/2020	95	69666
02/06/2020	152	69818
03/06/2020	165	69983
04/06/2020	136	70119
05/06/2020	94	70213



Evolución casos positivos de Covid-19 notificados por PCR

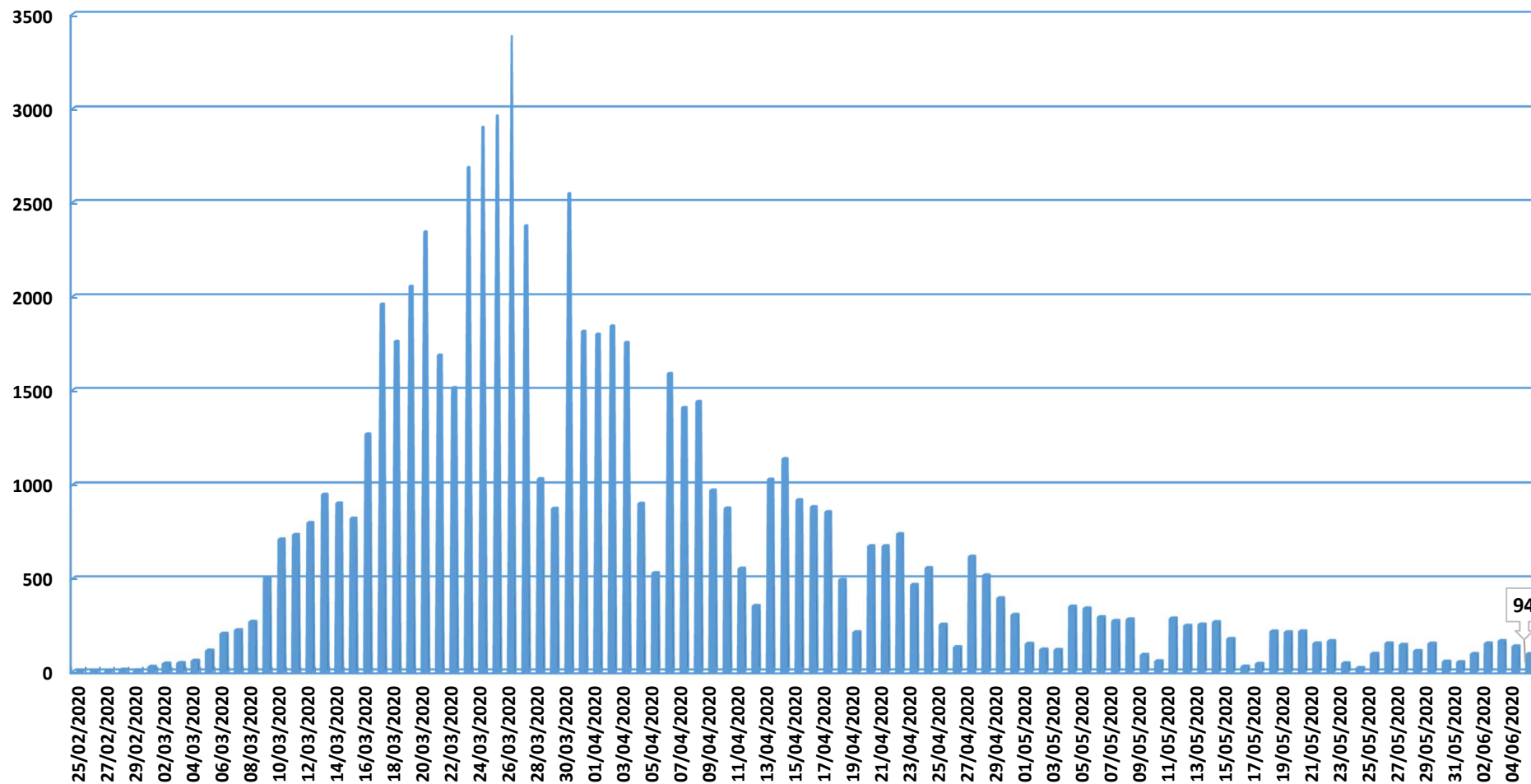

Fuente: Dirección General de Salud Pública.

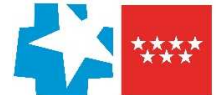

Evolución casos hospitalizados y UCI

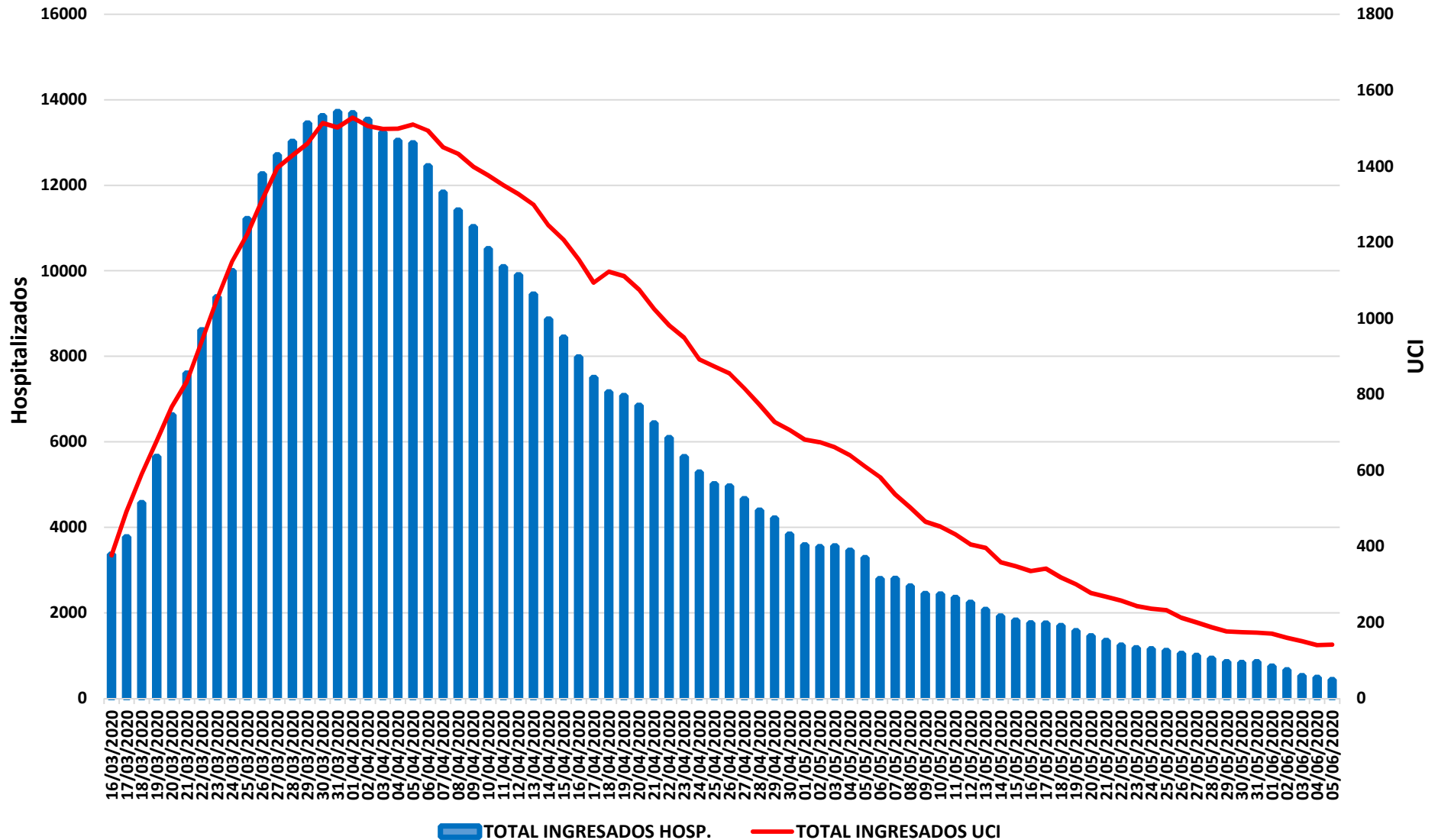

Fuente: SERMAS y hospitales privados.



Evolución ingresos y altas

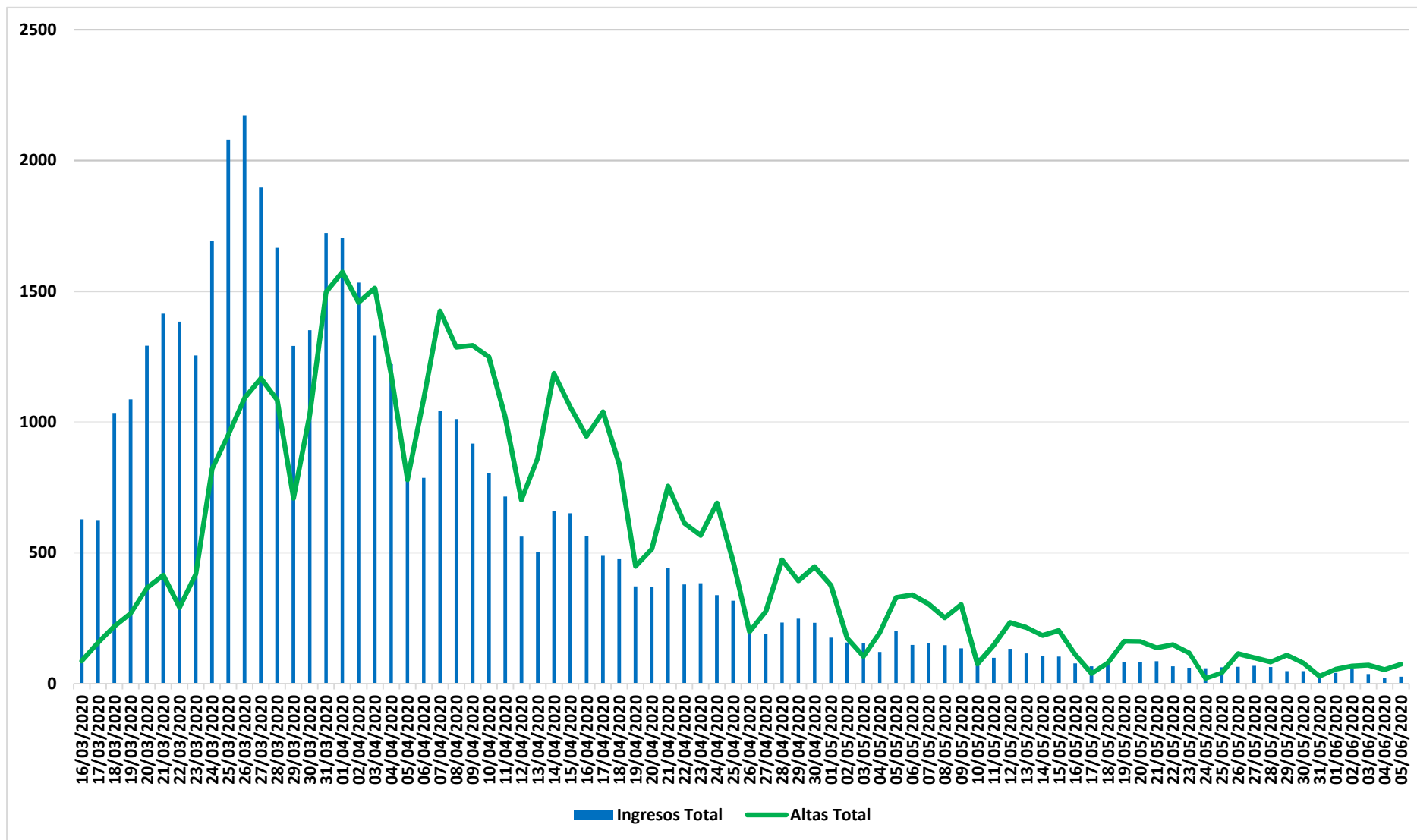

Fuente: SERMAS y hospitales privados.

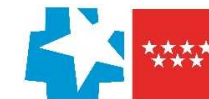

Situación epidemiológica COVID-19 06/06/2020

Comunidad de Madrid

Municipios y Distritos (Madrid)

Tasa de incidencia acumulada (últimos 14 días)

Casos confirmados/100.000 habitantes

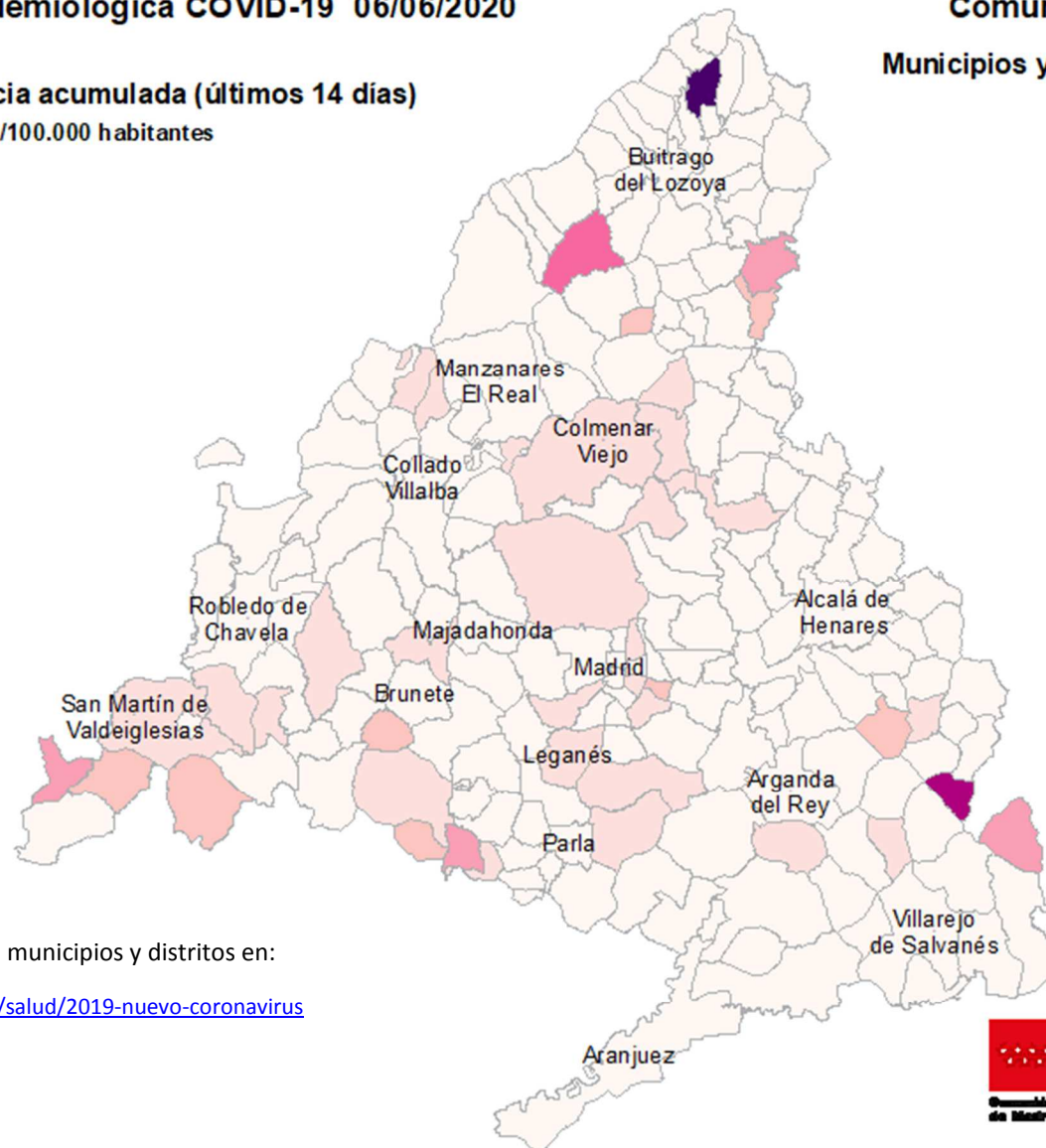

Consulta toda la información sobre los municipios y distritos en:

<https://www.comunidad.madrid/servicios/salud/2019-nuevo-coronavirus>

10 Km





Evolución fallecidos

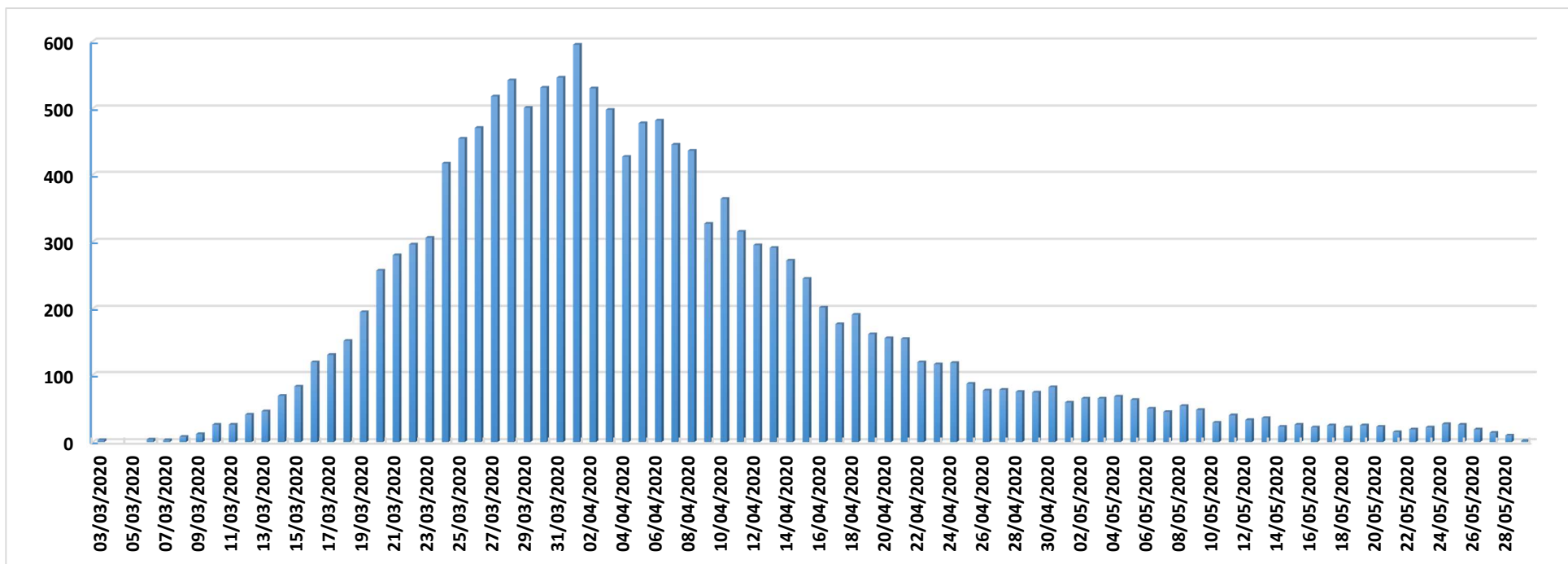

Datos Sanidad Mortuoria *	
Hospitales	9.184
Domicilios	892
Centros sociosanitarios	4.775
Otros lugares	27
Total	14.878

*Fallecidos con sospecha o con confirmación de Covid-19 según certificado de defunción.

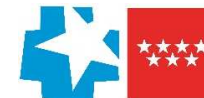

Fallecidos según edad y sexo

Edad	Mujeres	Hombres	Total
0-9	1	6	7
10-19	1	1	2
20-29	5	5	10
30-39	16	13	29
40-49	34	74	108
50-59	123	290	413
60-69	298	741	1.039
70-79	912	1.821	2.733
80-89	2.705	3.081	5.786
90>	2.873	1.592	4.465
Edad no confirmada*	134	152	286
Total general	7.102	7.776	14.878

*Sin fecha de nacimiento en el certificado de defunción

