



DATOS COVID-19 COMUNIDAD DE MADRID

05/06/2020.
(Datos cierre día anterior)

POSITIVOS PCR

123

(casos nuevos notificados incorporados)

105

(casos nuevos notificados de las últimas 24h)

70.028

(acumulados)

**Fallecidos
Hospitales**

8

(en el día)

9.110

(acumulado)

**Datos sanidad
mortuoria.**

Fallecidos*

4.775. Centros
socio-sanitarios

9.184. Hospitales

892. Domicilios.

27. otros lugares

14.878.(Total)

**Pacientes
Hospitalizados**

490

(ingresados en
el día)

43.247

(acumulados)

**Pacientes en
UCI**

140

(ingresados en
el día)

3.673

(acumulados)

**Atención
domiciliaria por
Atención primaria**

3.397

(seguimiento en el
día)

315.879

(total pacientes en
seguimiento)

**Altas
Hospitalarias**

53

(en el día)

42.360

(acumuladas)

Casos positivos de Covid-19 notificados por PCR

La Comunidad de Madrid consolida diariamente la serie de casos confirmados por PCR, asignando a los casos nuevos notificados la fecha en la que se toma la muestra. Se realiza una actualización diaria de la serie de casos que se adjunta.

Fecha Notificación	Total Diario	Total Acumulado
25/02/2020	1	1
26/02/2020	4	5
27/02/2020	4	9
28/02/2020	10	19
29/02/2020	7	26
01/03/2020	26	52
02/03/2020	43	95
03/03/2020	46	141
04/03/2020	58	199
05/03/2020	113	312
06/03/2020	204	516
07/03/2020	223	739
08/03/2020	268	1007
09/03/2020	506	1513
10/03/2020	707	2220
11/03/2020	731	2951
12/03/2020	793	3744
13/03/2020	948	4692
14/03/2020	902	5594
15/03/2020	817	6411
16/03/2020	1267	7678
17/03/2020	1959	9637
18/03/2020	1761	11398
19/03/2020	2054	13452
20/03/2020	2343	15795
21/03/2020	1684	17479
22/03/2020	1512	18991
23/03/2020	2688	21679
24/03/2020	2898	24577
25/03/2020	2960	27537
26/03/2020	3383	30920
27/03/2020	2371	33291
28/03/2020	1030	34321
29/03/2020	874	35195
30/03/2020	2546	37741

Fecha Notificación	Total Diario	Total Acumulado
31/03/2020	1813	39554
01/04/2020	1798	41352
02/04/2020	1843	43195
03/04/2020	1750	44945
04/04/2020	900	45845
05/04/2020	529	46374
06/04/2020	1587	47961
07/04/2020	1405	49366
08/04/2020	1439	50805
09/04/2020	969	51774
10/04/2020	875	52649
11/04/2020	553	53202
12/04/2020	353	53555
13/04/2020	1028	54583
14/04/2020	1136	55719
15/04/2020	919	56638
16/04/2020	880	57518
17/04/2020	852	58370
18/04/2020	494	58864
19/04/2020	212	59076
20/04/2020	670	59746
21/04/2020	671	60417
22/04/2020	734	61151
23/04/2020	467	61618
24/04/2020	553	62171
25/04/2020	253	62424
26/04/2020	132	62556
27/04/2020	616	63172
28/04/2020	516	63688
29/04/2020	395	64083
30/04/2020	305	64388
01/05/2020	150	64538
02/05/2020	119	64657
03/05/2020	117	64774
04/05/2020	351	65125

Fecha Notificación	Total Diario	Total Acumulado
05/05/2020	339	65464
06/05/2020	293	65757
07/05/2020	273	66030
08/05/2020	281	66311
09/05/2020	90	66401
10/05/2020	56	66457
11/05/2020	286	66743
12/05/2020	247	66990
13/05/2020	254	67244
14/05/2020	266	67510
15/05/2020	175	67685
16/05/2020	27	67712
17/05/2020	42	67754
18/05/2020	214	67968
19/05/2020	212	68180
20/05/2020	212	68392
21/05/2020	152	68544
22/05/2020	164	68708
23/05/2020	45	68753
24/05/2020	20	68773
25/05/2020	96	68869
26/05/2020	151	69020
27/05/2020	144	69164
28/05/2020	111	69275
29/05/2020	149	69424
30/05/2020	54	69478
31/05/2020	51	69529
01/06/2020	94	69623
02/06/2020	148	69771
03/06/2020	152	69923
04/06/2020	105	70028



Evolución casos positivos de Covid-19 notificados por PCR

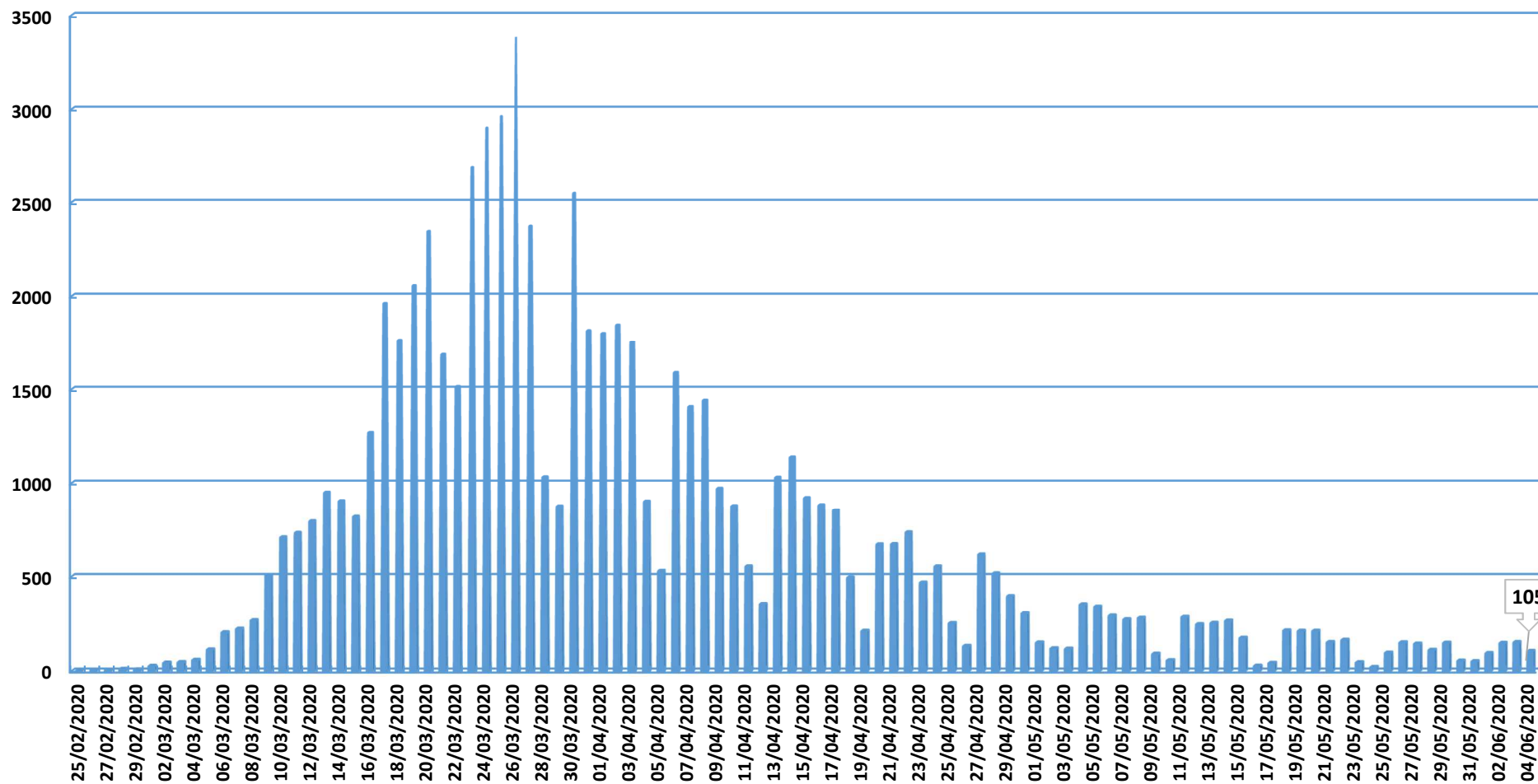

Fuente: Dirección General de Salud Pública.

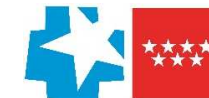

Evolución casos hospitalizados y UCI

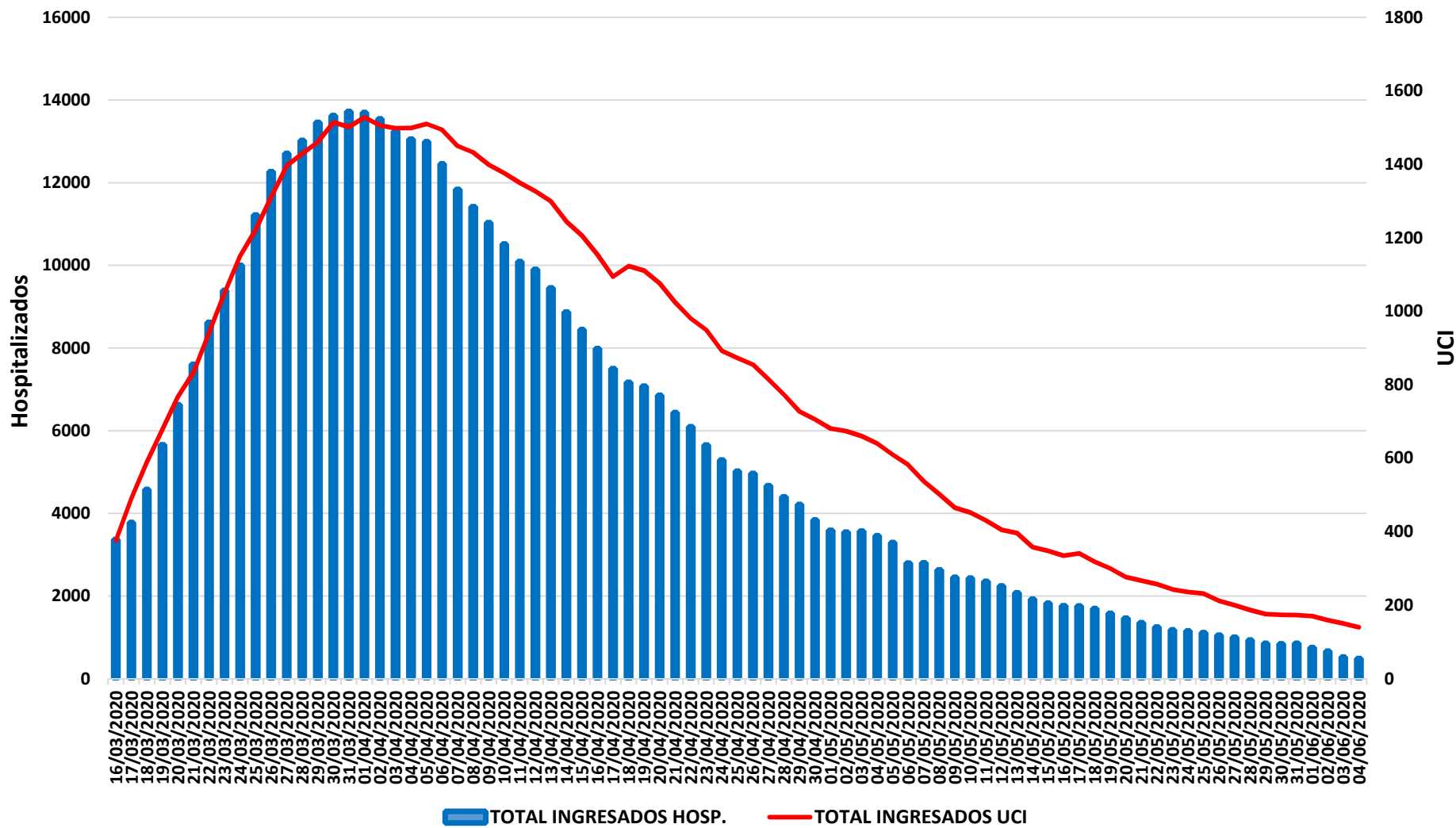

Fuente: SERMAS y hospitales privados.



Evolución ingresos y altas

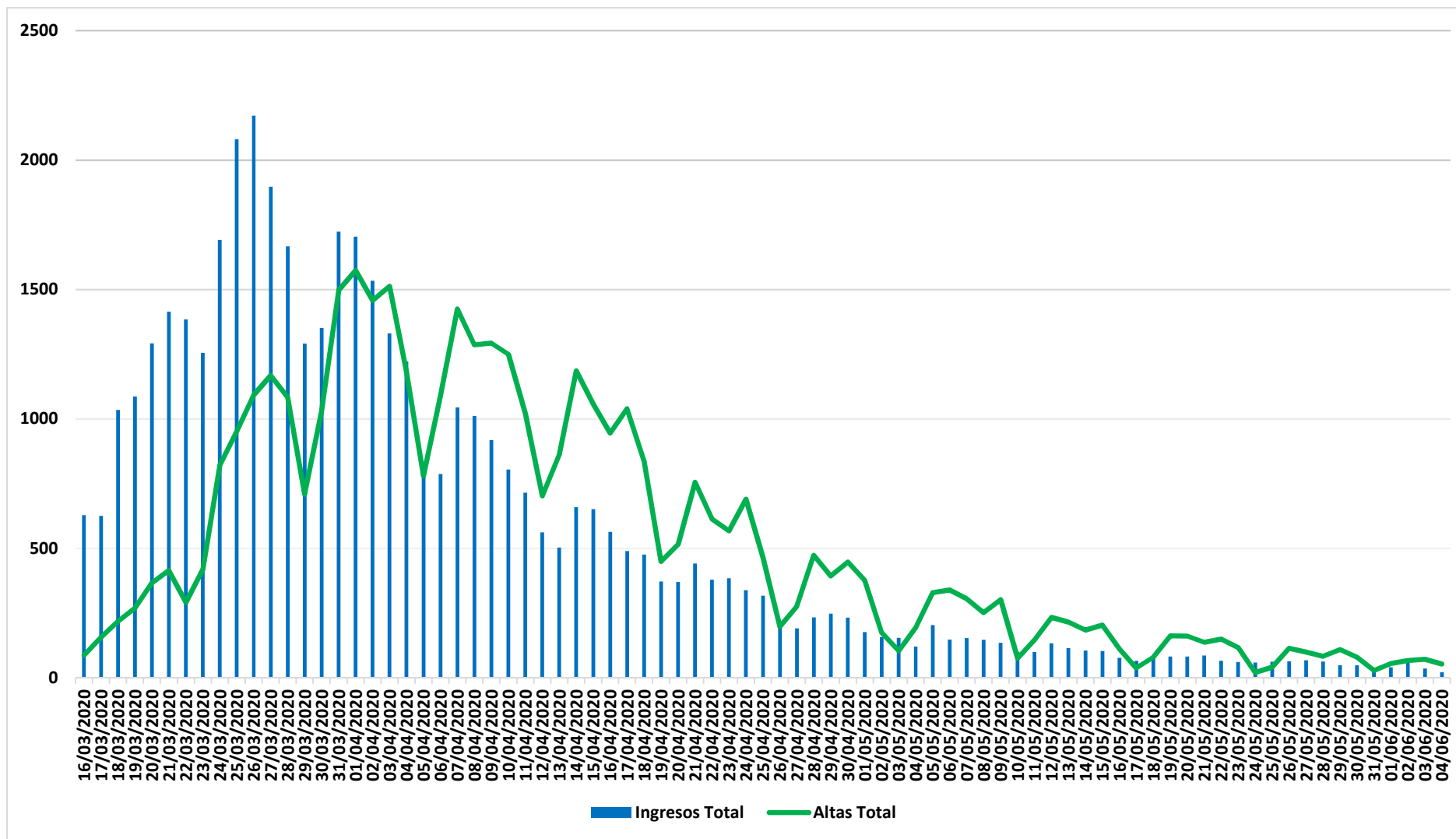

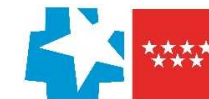

Situación epidemiológica COVID-19 05/06/2020

Comunidad de Madrid Municipios y Distritos (Madrid)

Tasa de incidencia acumulada (últimos 14 días)

Casos confirmados/100.000 habitantes

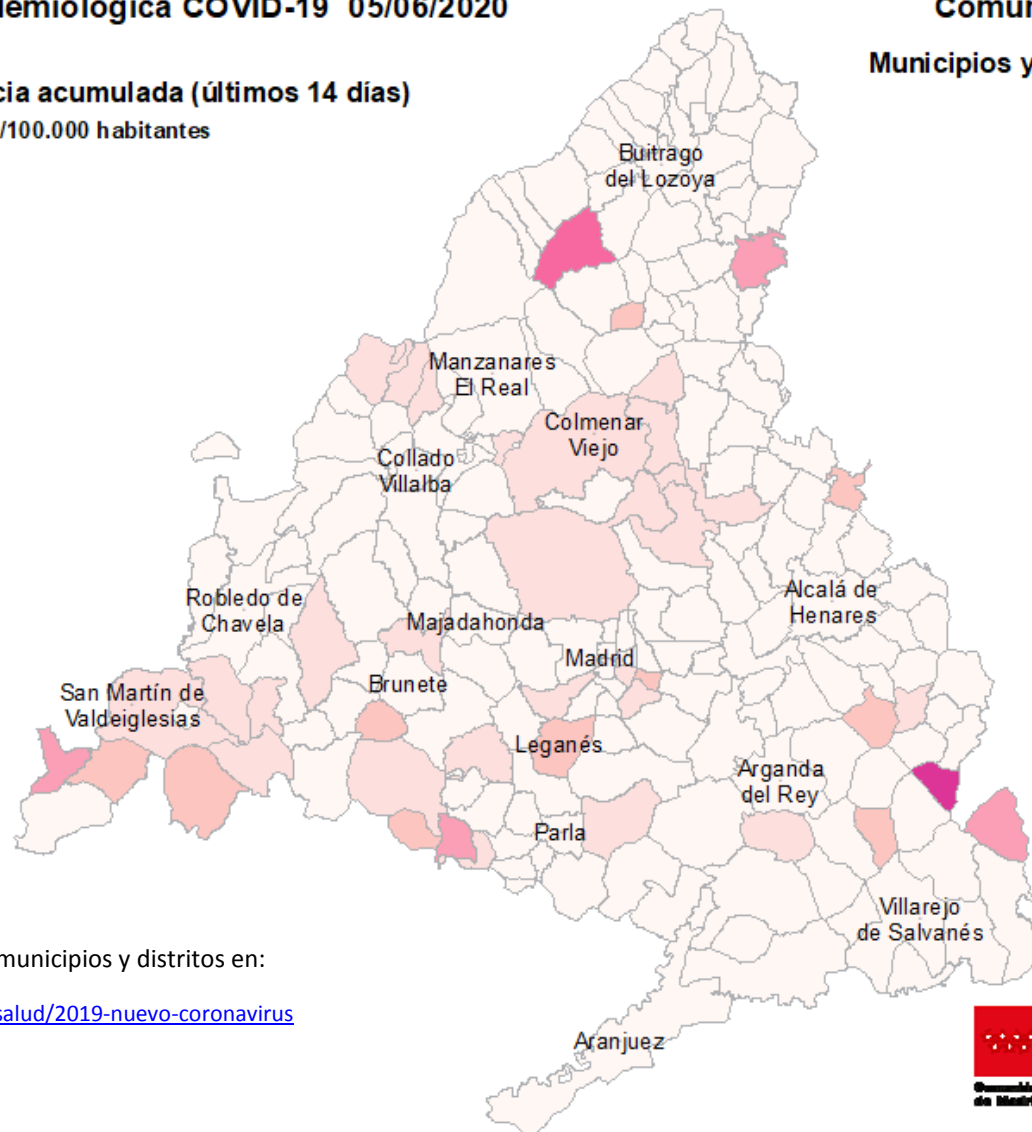
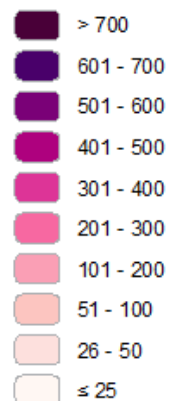

Consulta toda la información sobre los municipios y distritos en:

<https://www.comunidad.madrid/servicios/salud/2019-nuevo-coronavirus>

10 Km





Evolución fallecidos

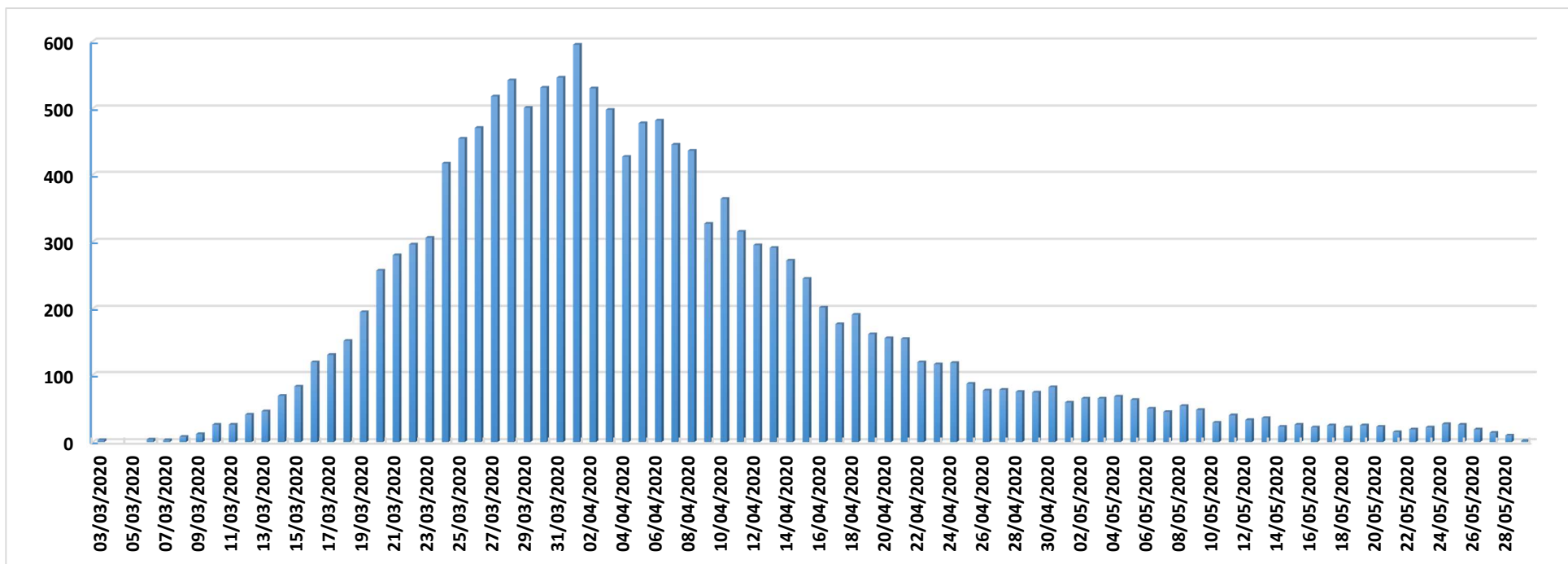

Datos Sanidad Mortuoria *	
Hospitales	9.184
Domicilios	892
Centros sociosanitarios	4.775
Otros lugares	27
Total	14.878

*Fallecidos con sospecha o con confirmación de Covid-19 según certificado de defunción.

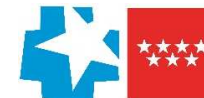

Fallecidos según edad y sexo

Edad	Mujeres	Hombres	Total
0-9	1	6	7
10-19	1	1	2
20-29	5	5	10
30-39	16	13	29
40-49	34	74	108
50-59	123	290	413
60-69	298	741	1.039
70-79	912	1.821	2.733
80-89	2.705	3.081	5.786
90>	2.873	1.592	4.465
Edad no confirmada*	134	152	286
Total general	7.102	7.776	14.878

*Sin fecha de nacimiento en el certificado de defunción

