



DATOS COVID-19 COMUNIDAD DE MADRID

04/06/2020.  
(Datos cierre día anterior)

**POSITIVOS PCR**

220

(casos nuevos notificados incorporados)

104

(casos nuevos notificados de las últimas 24h)

69.905

(acumulados)

**Fallecidos  
Hospitales**

7

(en el día)

9.102

(acumulado)

**Datos sanidad  
mortuoria.**

**Fallecidos\***

4.768. Centros  
socio-sanitarios

9.165. Hospitales

888. Domicilios.

27. otros lugares

14.848.(Total)

**Pacientes  
Hospitalizados**

527

(ingresados en  
el día)

43.227

(acumulados)

**Pacientes en  
UCI**

150

(ingresados en  
el día)

3.672

(acumulados)

**Atención  
domiciliaria por  
Atención primaria**

3.583

(seguimiento en el  
día)

314.556

(total pacientes en  
seguimiento)

**Altas  
Hospitalarias**

71

(en el día)

42.307

(acumuladas)

## Casos positivos de Covid-19 notificados por PCR

La Comunidad de Madrid consolida diariamente la serie de casos confirmados por PCR, asignando a los casos nuevos notificados la fecha en la que se toma la muestra. Se realiza una actualización diaria de la serie de casos que se adjunta.

Fecha Notificación	Total Diario	Total Acumulado	Fecha Notificación	Total Diario	Total Acumulado	Fecha Notificación	Total Diario	Total Acumulado
25/02/2020	1	1	31/03/2020	1814	39586	05/05/2020	343	65519
26/02/2020	4	5	01/04/2020	1798	41384	06/05/2020	297	65816
27/02/2020	4	9	02/04/2020	1846	43230	07/05/2020	274	66090
28/02/2020	10	19	03/04/2020	1751	44981	08/05/2020	279	66369
29/02/2020	7	26	04/04/2020	901	45882	09/05/2020	90	66459
01/03/2020	26	52	05/04/2020	531	46413	10/05/2020	56	66515
02/03/2020	43	95	06/04/2020	1586	47999	11/05/2020	287	66802
03/03/2020	46	141	07/04/2020	1406	49405	12/05/2020	248	67050
04/03/2020	58	199	08/04/2020	1440	50845	13/05/2020	255	67305
05/03/2020	113	312	09/04/2020	968	51813	14/05/2020	266	67571
06/03/2020	204	516	10/04/2020	875	52688	15/05/2020	175	67746
07/03/2020	223	739	11/04/2020	553	53241	16/05/2020	27	67773
08/03/2020	269	1008	12/04/2020	353	53594	17/05/2020	42	67815
09/03/2020	506	1514	13/04/2020	1029	54623	18/05/2020	210	68025
10/03/2020	707	2221	14/04/2020	1138	55761	19/05/2020	211	68236
11/03/2020	732	2953	15/04/2020	920	56681	20/05/2020	211	68447
12/03/2020	794	3747	16/04/2020	881	57562	21/05/2020	150	68597
13/03/2020	950	4697	17/04/2020	853	58415	22/05/2020	162	68759
14/03/2020	902	5599	18/04/2020	494	58909	23/05/2020	45	68804
15/03/2020	817	6416	19/04/2020	213	59122	24/05/2020	20	68824
16/03/2020	1269	7685	20/04/2020	665	59787	25/05/2020	92	68916
17/03/2020	1964	9649	21/04/2020	672	60459	26/05/2020	149	69065
18/03/2020	1764	11413	22/04/2020	735	61194	27/05/2020	134	69199
19/03/2020	2054	13467	23/04/2020	468	61662	28/05/2020	112	69311
20/03/2020	2346	15813	24/04/2020	552	62214	29/05/2020	147	69458
21/03/2020	1685	17498	25/04/2020	254	62468	30/05/2020	56	69514
22/03/2020	1513	19011	26/04/2020	132	62600	31/05/2020	50	69564
23/03/2020	2691	21702	27/04/2020	617	63217	01/06/2020	96	69660
24/03/2020	2901	24603	28/04/2020	516	63733	02/06/2020	141	69801
25/03/2020	2960	27563	29/04/2020	397	64130	03/06/2020	104	69905
26/03/2020	3383	30946	30/04/2020	307	64437			
27/03/2020	2373	33319	01/05/2020	150	64587			
28/03/2020	1030	34349	02/05/2020	120	64707			
29/03/2020	875	35224	03/05/2020	117	64824			
30/03/2020	2548	37772	04/05/2020	352	65176			

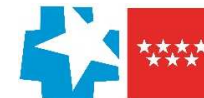

### Evolución casos positivos de Covid-19 notificados por PCR

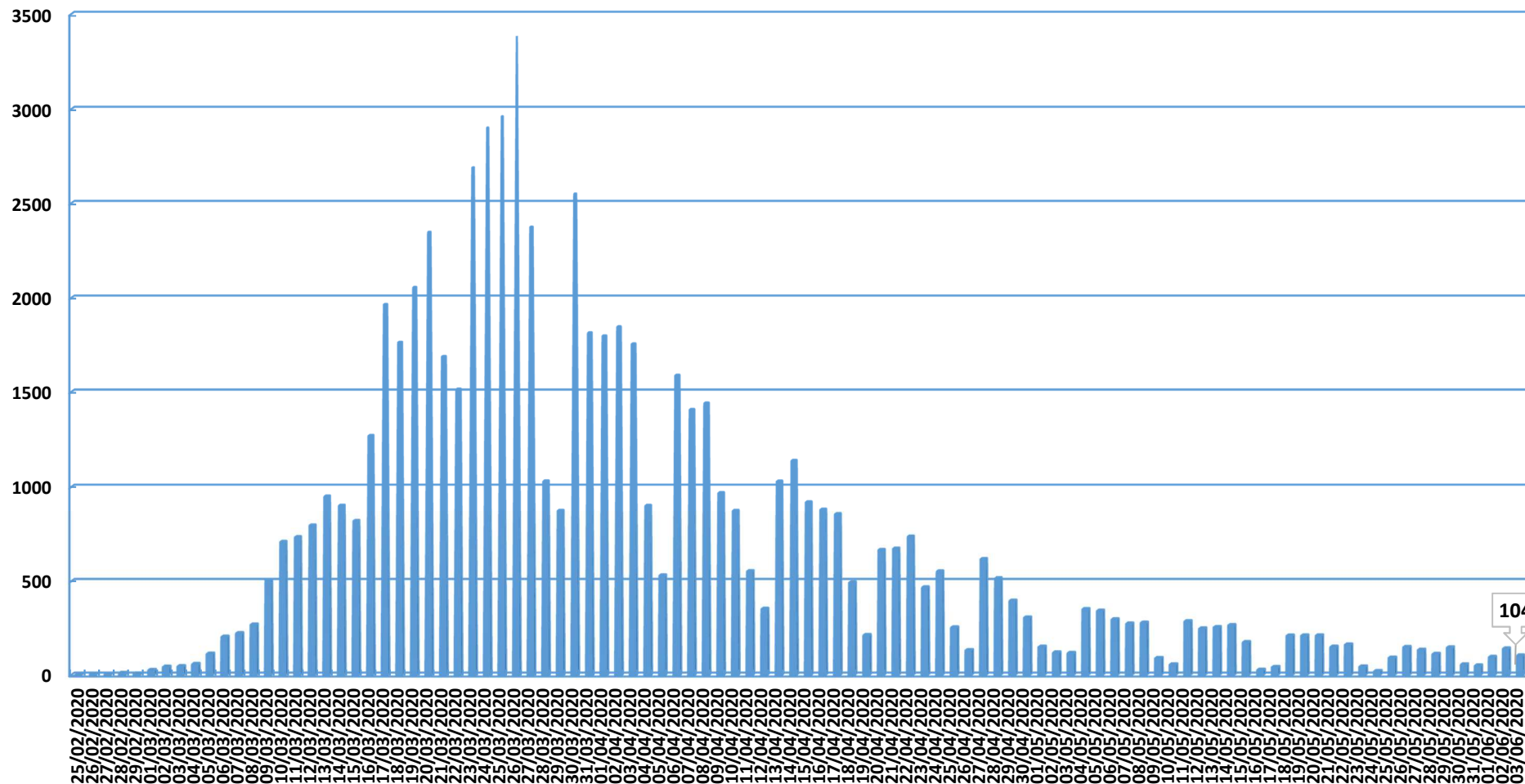

Fuente: Dirección General de Salud Pública.



### Evolución casos hospitalizados y UCI

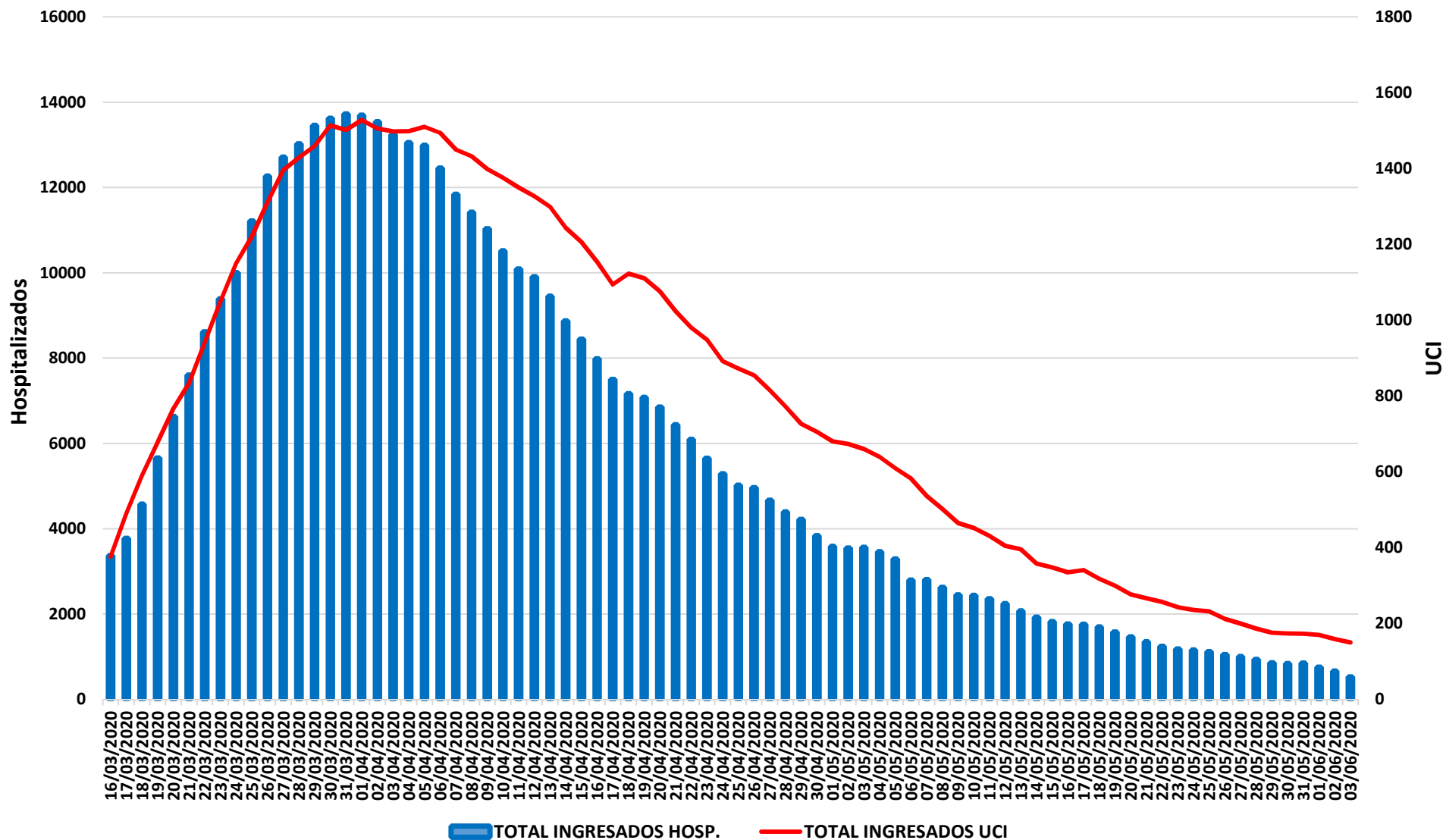

Fuente: SERMAS y hospitales privados.



### Evolución ingresos y altas

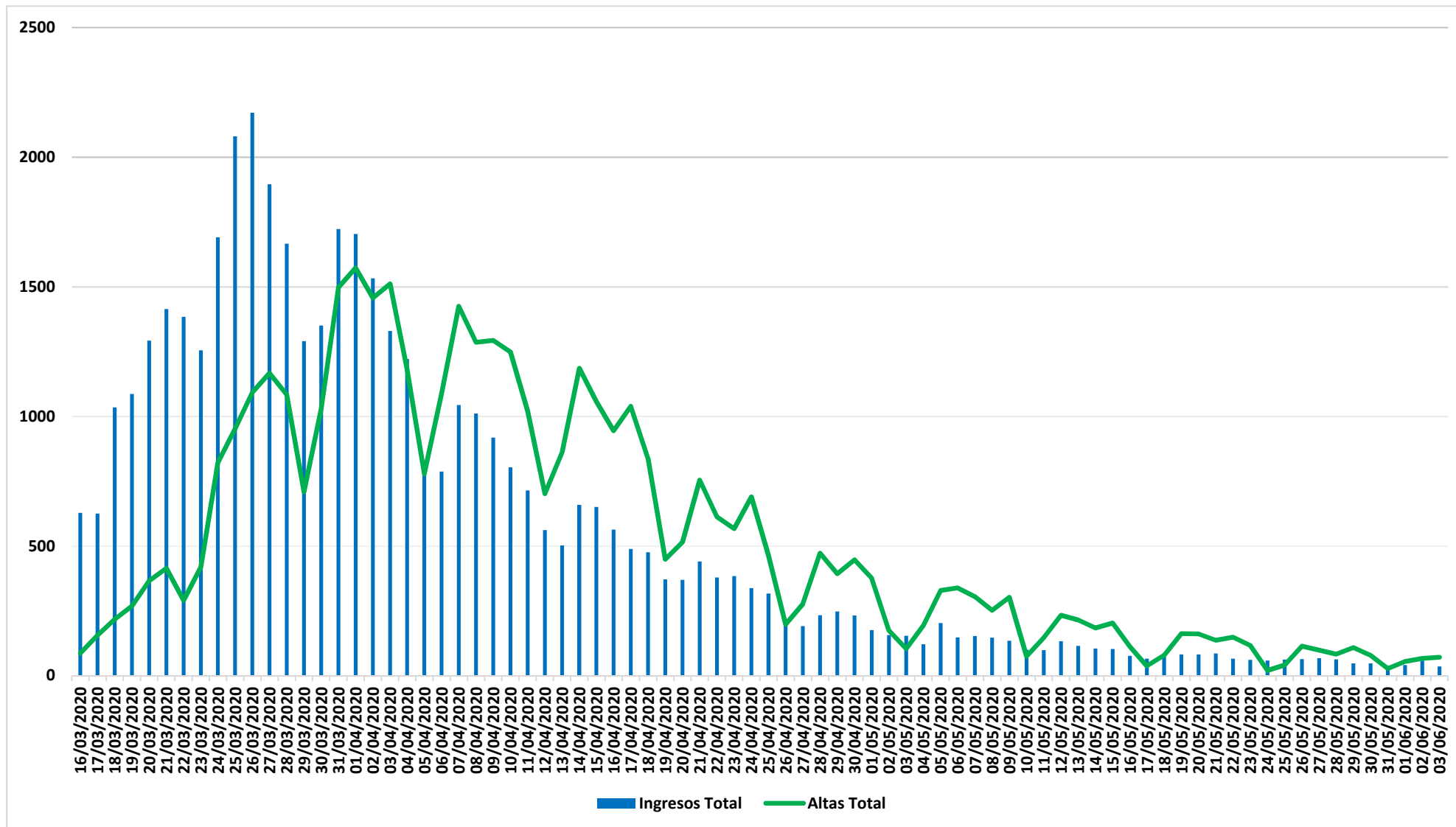

Fuente: SERMAS y hospitales privados.

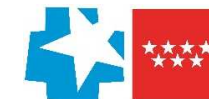

### Situación epidemiológica COVID-19 04/06/2020

### Comunidad de Madrid Municipios y Distritos (Madrid)

#### Tasa de incidencia acumulada (últimos 14 días)

Casos confirmados/100.000 habitantes

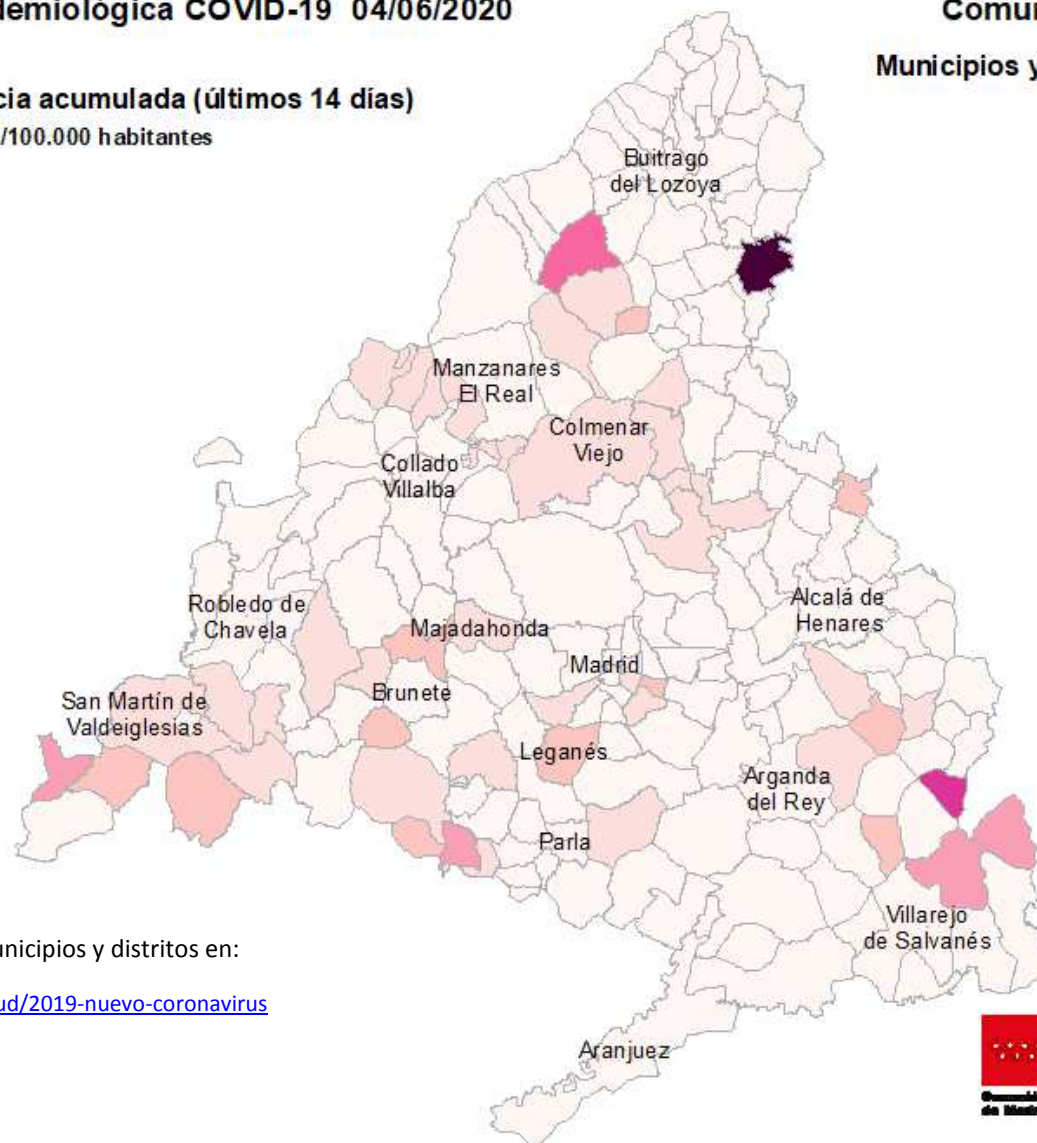
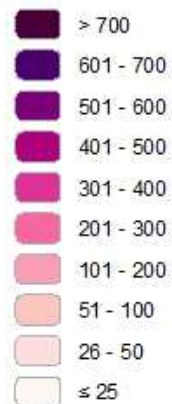

Consulta toda la información sobre los municipios y distritos en:

<https://www.comunidad.madrid/servicios/salud/2019-nuevo-coronavirus>

10 Km



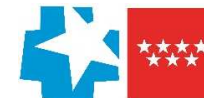

### Evolución fallecidos

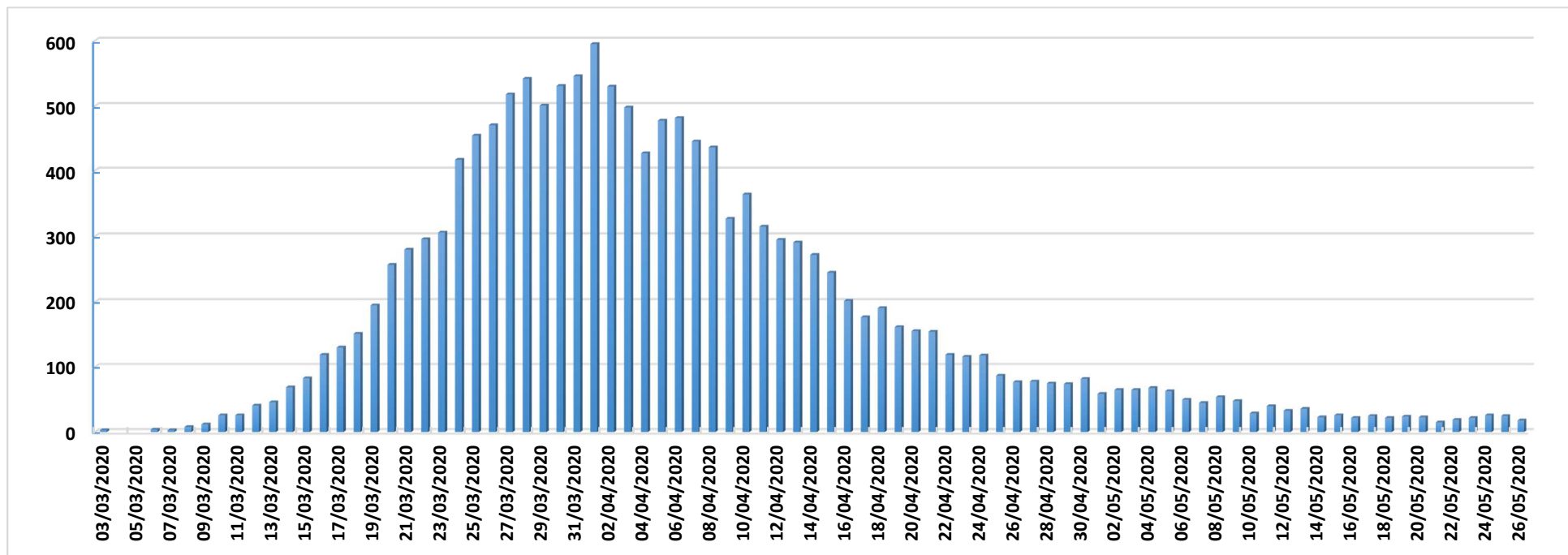

Datos Sanidad Mortuoria *	
Hospitales	9.165
Domicilios	888
Centros sociosanitarios	4.768
Otros lugares	27
<b>Total</b>	<b>14.848</b>

\*Fallecidos con sospecha o con confirmación de Covid-19 según certificado de defunción.

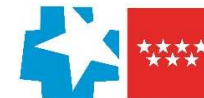

## Fallecidos según edad y sexo

Edad	Mujeres	Hombres	Total
0-9	1	6	7
10-19	1	1	2
20-29	5	5	10
30-39	16	13	29
40-49	34	74	108
50-59	123	287	410
60-69	298	739	1.037
70-79	909	1.820	2.729
80-89	2.698	3.076	5.774
90>	2.864	1.592	4.456
Edad no confirmada*	134	152	286
<b>Total general</b>	<b>7.083</b>	<b>7.765</b>	<b>14.848</b>

\*Sin fecha de nacimiento en el certificado de defunción

