



DATOS COVID-19 COMUNIDAD DE MADRID

03/06/2020.
(Datos cierre día anterior)

POSITIVOS PCR

287
(casos nuevos notificados incorporados)

110
(casos nuevos notificados de las últimas 24h)

69.685
(acumulados)

Fallecidos Hospitalares

8
(en el día)

9.095
(acumulado)

Datos sanidad mortuoria. Fallecidos*

4.768. Centros sociosanitarios

9.165. Hospitales

888. Domicilios.

27. otros lugares

14.848.(Total)

Pacientes Hospitalizados

666
(ingresados en el día)

43.194
(acumulados)

Pacientes en UCI

159
(ingresados en el día)

3.669
(acumulados)

Atención domiciliar por Atención primaria

3.731
(seguimiento en el día)

313.041
(total pacientes en seguimiento)

Altas Hospitalarias

67
(en el día)

42.236
(acumuladas)

Fuente: Dirección General de Salud Pública, Servicio Madrileño de Salud y hospitales privados

*Fallecidos con sospecha o con confirmación de Covid-19 según certificado de defunción.

Casos positivos de Covid-19 notificados por PCR

La Comunidad de Madrid consolida diariamente la serie de casos confirmados por PCR, asignando a los casos nuevos notificados la fecha en la que se toma la muestra. Se realiza una actualización diaria de la serie de casos que se adjunta.

Fecha Notificación	Total Diario	Total Acumulado
25/02/2020	1	1
26/02/2020	4	5
27/02/2020	4	9
28/02/2020	10	19
29/02/2020	7	26
01/03/2020	26	52
02/03/2020	43	95
03/03/2020	46	141
04/03/2020	58	199
05/03/2020	113	312
06/03/2020	204	516
07/03/2020	223	739
08/03/2020	268	1007
09/03/2020	506	1513
10/03/2020	707	2220
11/03/2020	731	2951
12/03/2020	793	3744
13/03/2020	948	4692
14/03/2020	902	5594
15/03/2020	817	6411
16/03/2020	1268	7679
17/03/2020	1964	9643
18/03/2020	1763	11406
19/03/2020	2054	13460
20/03/2020	2344	15804
21/03/2020	1684	17488
22/03/2020	1513	19001
23/03/2020	2689	21690
24/03/2020	2898	24588
25/03/2020	2959	27547
26/03/2020	3383	30930
27/03/2020	2372	33302
28/03/2020	1030	34332
29/03/2020	875	35207
30/03/2020	2546	37753

Fecha Notificación	Total Diario	Total Acumulado
31/03/2020	1813	39566
01/04/2020	1797	41363
02/04/2020	1842	43205
03/04/2020	1749	44954
04/04/2020	900	45854
05/04/2020	529	46383
06/04/2020	1586	47969
07/04/2020	1405	49374
08/04/2020	1439	50813
09/04/2020	968	51781
10/04/2020	874	52655
11/04/2020	553	53208
12/04/2020	353	53561
13/04/2020	1028	54589
14/04/2020	1136	55725
15/04/2020	918	56643
16/04/2020	880	57523
17/04/2020	851	58374
18/04/2020	494	58868
19/04/2020	211	59079
20/04/2020	662	59741
21/04/2020	669	60410
22/04/2020	734	61144
23/04/2020	466	61610
24/04/2020	552	62162
25/04/2020	253	62415
26/04/2020	132	62547
27/04/2020	615	63162
28/04/2020	516	63678
29/04/2020	395	64073
30/04/2020	305	64378
01/05/2020	150	64528
02/05/2020	119	64647
03/05/2020	117	64764
04/05/2020	349	65113

Fecha Notificación	Total Diario	Total Acumulado
05/05/2020	343	65456
06/05/2020	292	65748
07/05/2020	272	66020
08/05/2020	278	66298
09/05/2020	90	66388
10/05/2020	56	66444
11/05/2020	286	66730
12/05/2020	247	66977
13/05/2020	253	67230
14/05/2020	265	67495
15/05/2020	174	67669
16/05/2020	27	67696
17/05/2020	42	67738
18/05/2020	209	67947
19/05/2020	211	68158
20/05/2020	211	68369
21/05/2020	150	68519
22/05/2020	162	68681
23/05/2020	45	68726
24/05/2020	19	68745
25/05/2020	92	68837
26/05/2020	149	68986
27/05/2020	134	69120
28/05/2020	112	69232
29/05/2020	145	69377
30/05/2020	54	69431
31/05/2020	50	69481
01/06/2020	94	69575
02/06/2020	110	69685



Evolución casos positivos de Covid-19 notificados por PCR

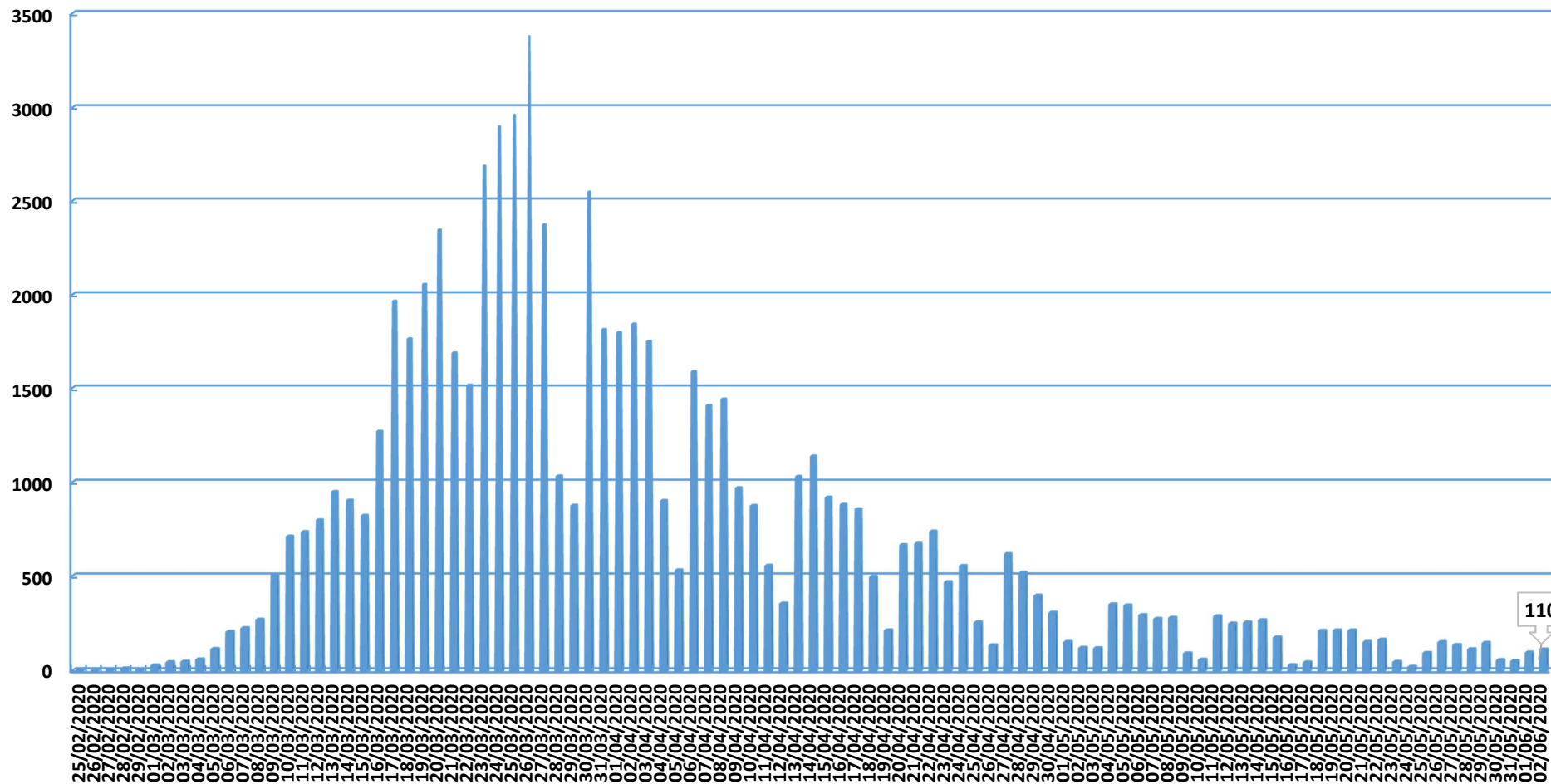

Fuente: Dirección General de Salud Pública.

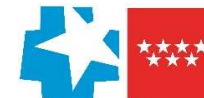

Evolución casos hospitalizados y UCI

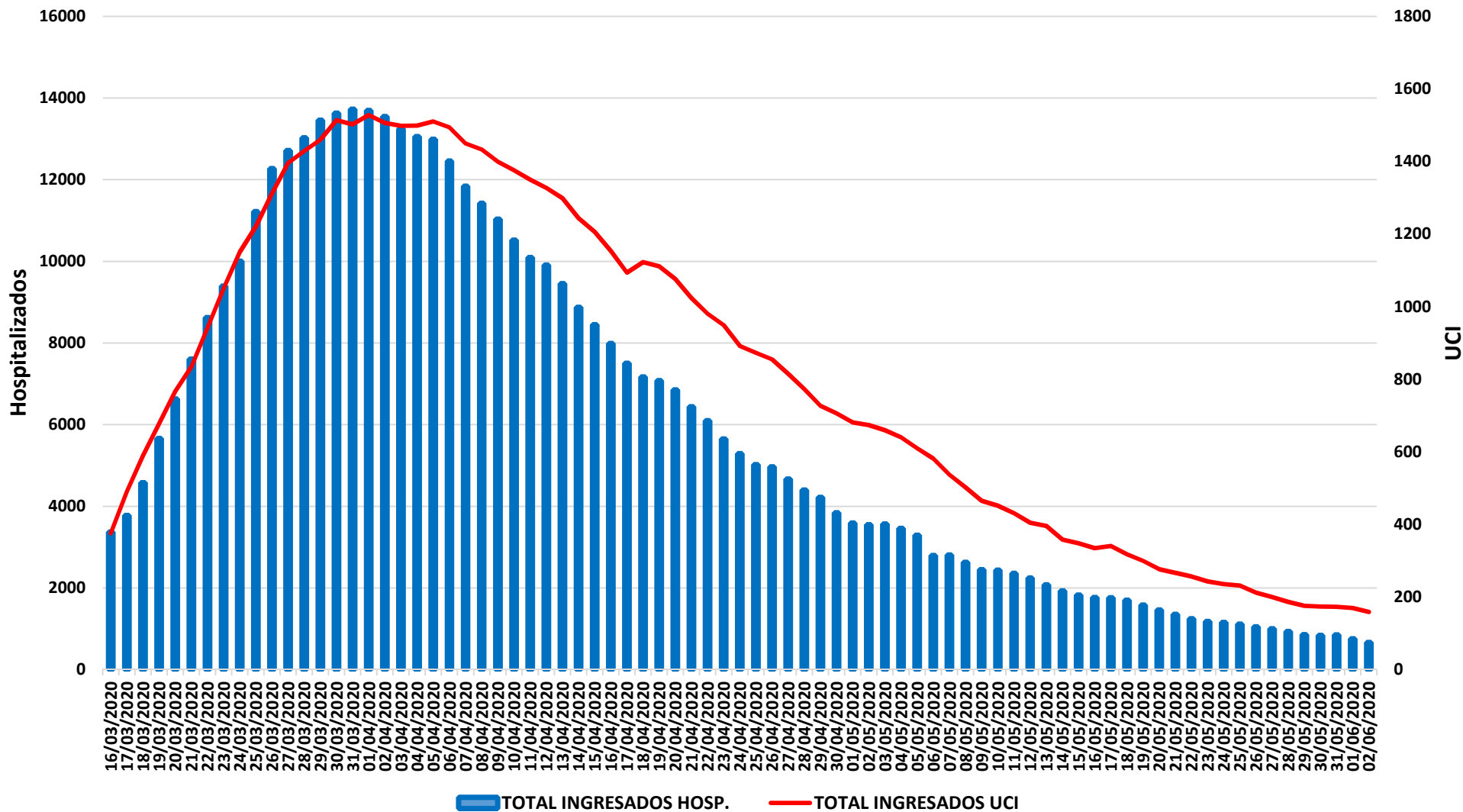

Fuente: SERMAS y hospitales privados.



Evolución ingresos y altas

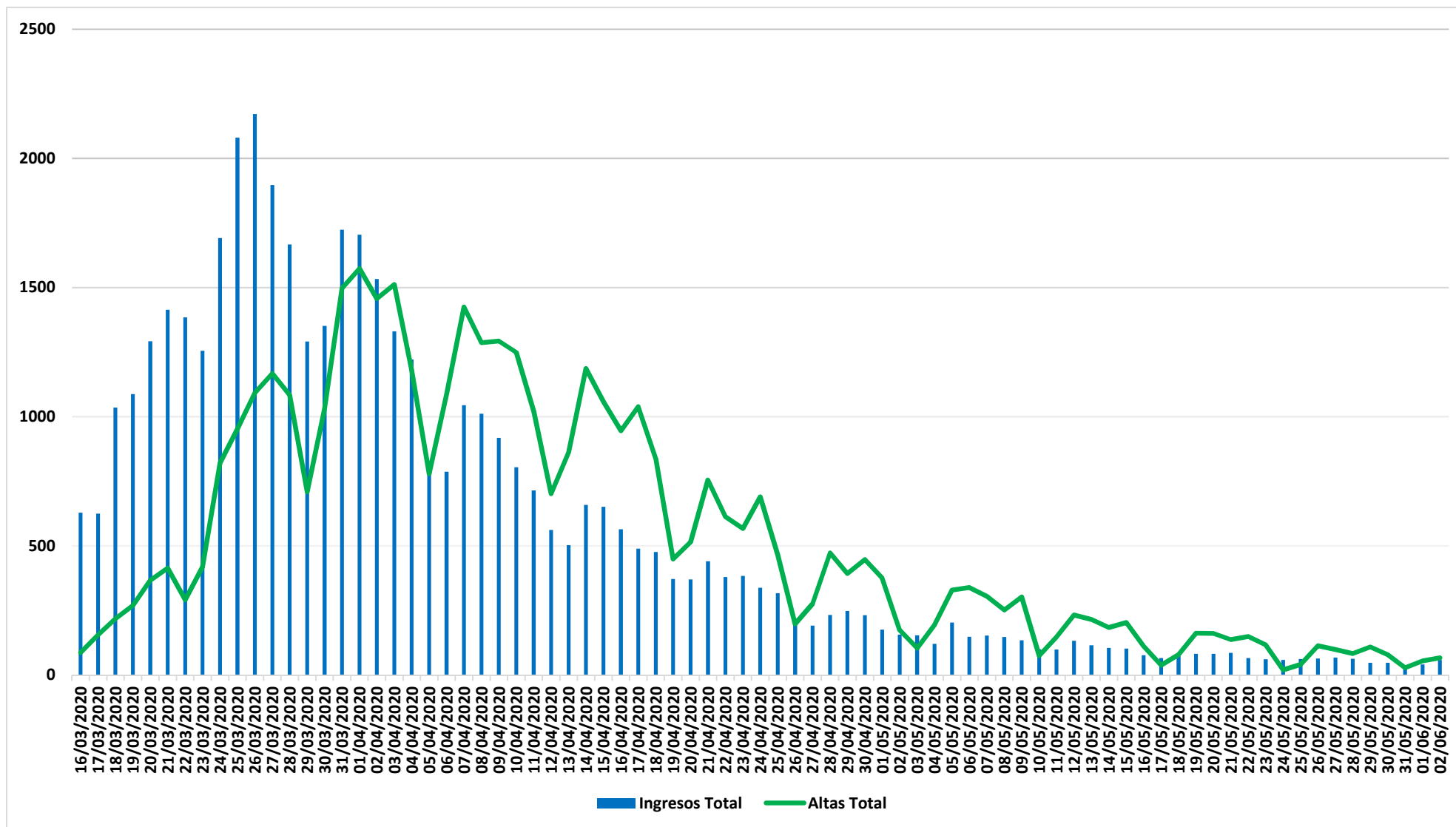

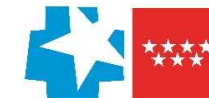

Situación epidemiológica COVID-19 03/06/2020

Comunidad de Madrid Municipios y Distritos (Madrid)

Tasa de incidencia acumulada (últimos 14 días)

Casos confirmados/100.000 habitantes

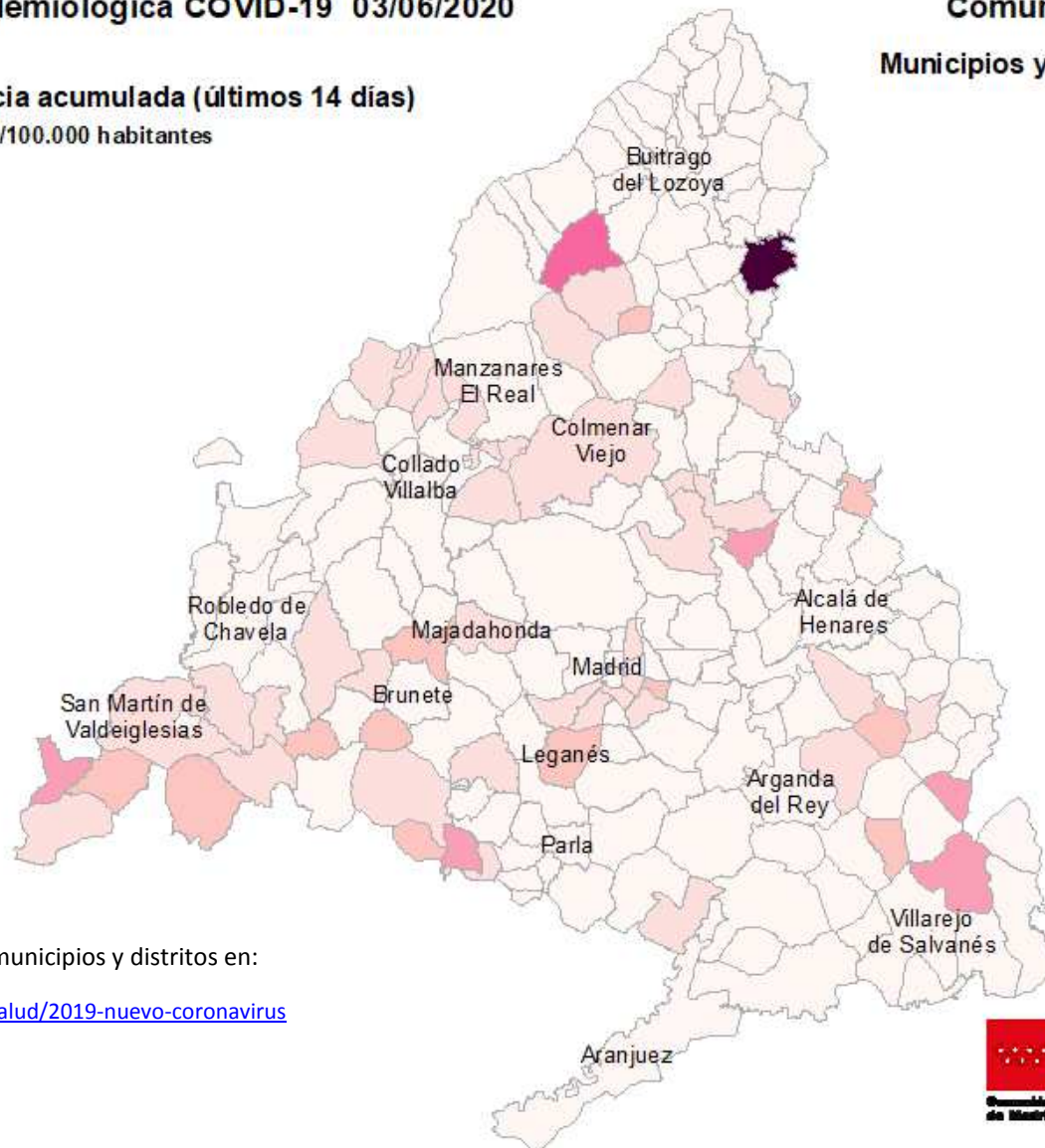
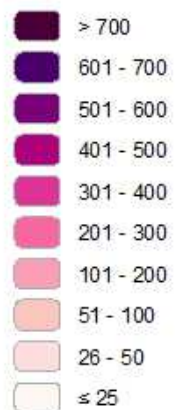

Consulta toda la información sobre los municipios y distritos en:

<https://www.comunidad.madrid/servicios/salud/2019-nuevo-coronavirus>

10 Km





Evolución fallecidos

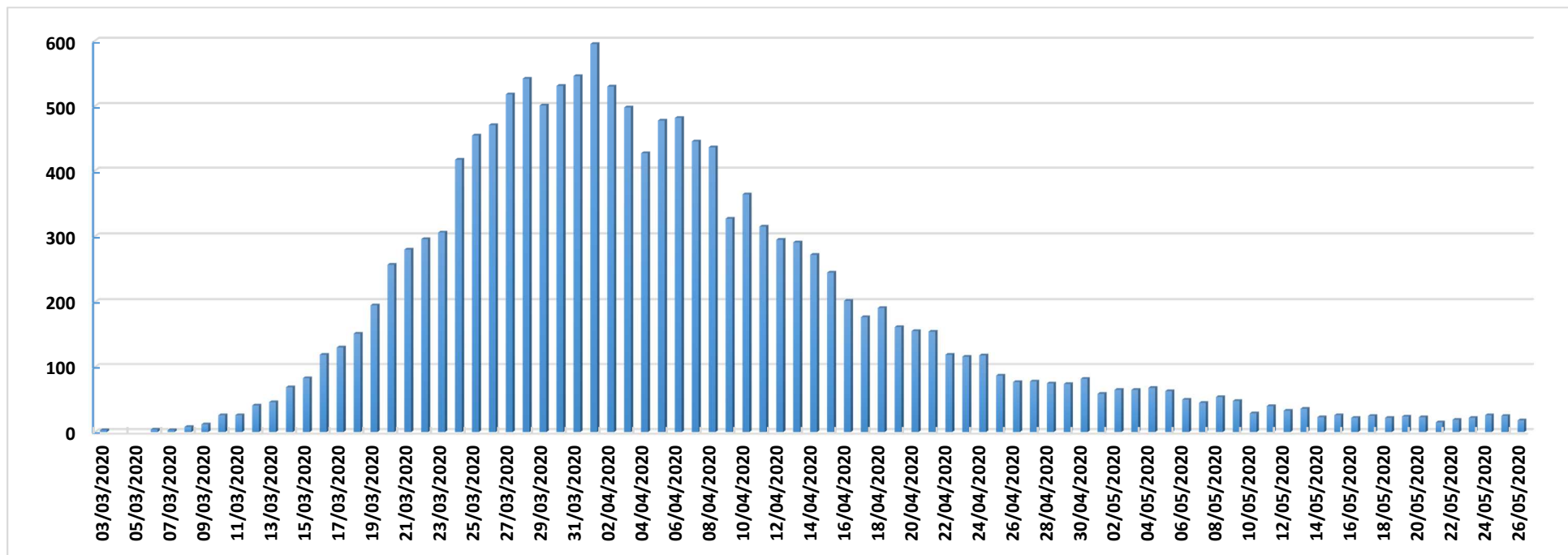

Datos Sanidad Mortuoria *	
Hospitales	9.165
Domicilios	888
Centros sociosanitarios	4.768
Otros lugares	27
Total	14.848

*Fallecidos con sospecha o con confirmación de Covid-19 según certificado de defunción.

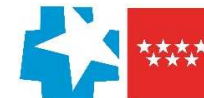

Fallecidos según edad y sexo

Edad	Mujeres	Hombres	Total
0-9	1	6	7
10-19	1	1	2
20-29	5	5	10
30-39	16	13	29
40-49	34	74	108
50-59	123	287	410
60-69	298	739	1.037
70-79	909	1.820	2.729
80-89	2.698	3.076	5.774
90>	2.864	1.592	4.456
Edad no confirmada*	134	152	286
Total general	7.083	7.765	14.848

*Sin fecha de nacimiento en el certificado de defunción

