

DATOS COVID-19 COMUNIDAD DE MADRID

02/06/2020.
(Datos cierre día anterior)

POSITIVOS PCR

63

(casos nuevos notificados incorporados)

14

(casos nuevos notificados de las últimas 24h)

69.398

(acumulados)

Fallecidos Hospitales

12

(en el día)

9.087

(acumulado)

Datos sanidad mortuoria.

Fallecidos*

4.747. Centros
socio-sanitarios

9.098. Hospitales

881. Domicilios.

27. otros lugares

14.753.(Total)

Pacientes Hospitalizados

754

(ingresados en
el día)

43.138

(acumulados)

Pacientes en UCI

170

(ingresados en
el día)

3.666

(acumulados)

Atención domiciliaria por Atención primaria

5.046

(seguimiento en el
día)

311.438

(total pacientes en
seguimiento)

Altas Hospitalarias

55

(en el día)

42.169

(acumuladas)

Casos positivos de Covid-19 notificados por PCR

La Comunidad de Madrid consolida diariamente la serie de casos confirmados por PCR, asignando a los casos nuevos notificados la fecha en la que se toma la muestra. Se realiza una actualización diaria de la serie de casos que se adjunta.

Fecha Notificación	Total Diario	Total Acumulado
25/02/2020	1	1
26/02/2020	4	5
27/02/2020	4	9
28/02/2020	10	19
29/02/2020	7	26
01/03/2020	26	52
02/03/2020	43	95
03/03/2020	46	141
04/03/2020	58	199
05/03/2020	112	311
06/03/2020	204	515
07/03/2020	224	739
08/03/2020	266	1005
09/03/2020	506	1511
10/03/2020	707	2218
11/03/2020	732	2950
12/03/2020	792	3742
13/03/2020	946	4688
14/03/2020	904	5592
15/03/2020	817	6409
16/03/2020	1266	7675
17/03/2020	1956	9631
18/03/2020	1761	11392
19/03/2020	2054	13446
20/03/2020	2342	15788
21/03/2020	1684	17472
22/03/2020	1512	18984
23/03/2020	2690	21674
24/03/2020	2907	24581
25/03/2020	2956	27537
26/03/2020	3383	30920
27/03/2020	2374	33294
28/03/2020	1030	34324
29/03/2020	875	35199
30/03/2020	2550	37749

Fecha Notificación	Total Diario	Total Acumulado
31/03/2020	1814	39563
01/04/2020	1798	41361
02/04/2020	1846	43207
03/04/2020	1753	44960
04/04/2020	900	45860
05/04/2020	531	46391
06/04/2020	1584	47975
07/04/2020	1406	49381
08/04/2020	1442	50823
09/04/2020	965	51788
10/04/2020	875	52663
11/04/2020	554	53217
12/04/2020	353	53570
13/04/2020	1022	54592
14/04/2020	1130	55722
15/04/2020	918	56640
16/04/2020	876	57516
17/04/2020	850	58366
18/04/2020	494	58860
19/04/2020	210	59070
20/04/2020	655	59725
21/04/2020	672	60397
22/04/2020	730	61127
23/04/2020	465	61592
24/04/2020	550	62142
25/04/2020	252	62394
26/04/2020	132	62526
27/04/2020	615	63141
28/04/2020	515	63656
29/04/2020	392	64048
30/04/2020	308	64356
01/05/2020	150	64506
02/05/2020	118	64624
03/05/2020	116	64740
04/05/2020	349	65089

Fecha Notificación	Total Diario	Total Acumulado
05/05/2020	339	65428
06/05/2020	290	65718
07/05/2020	268	65986
08/05/2020	276	66262
09/05/2020	91	66353
10/05/2020	56	66409
11/05/2020	289	66698
12/05/2020	255	66953
13/05/2020	253	67206
14/05/2020	266	67472
15/05/2020	173	67645
16/05/2020	28	67673
17/05/2020	42	67715
18/05/2020	204	67919
19/05/2020	209	68128
20/05/2020	211	68339
21/05/2020	150	68489
22/05/2020	162	68651
23/05/2020	45	68696
24/05/2020	18	68714
25/05/2020	84	68798
26/05/2020	147	68945
27/05/2020	129	69074
28/05/2020	106	69180
29/05/2020	136	69316
30/05/2020	50	69366
31/05/2020	18	69384
01/06/2020	14	69398

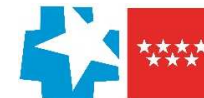

Evolución casos positivos de Covid-19 notificados por PCR

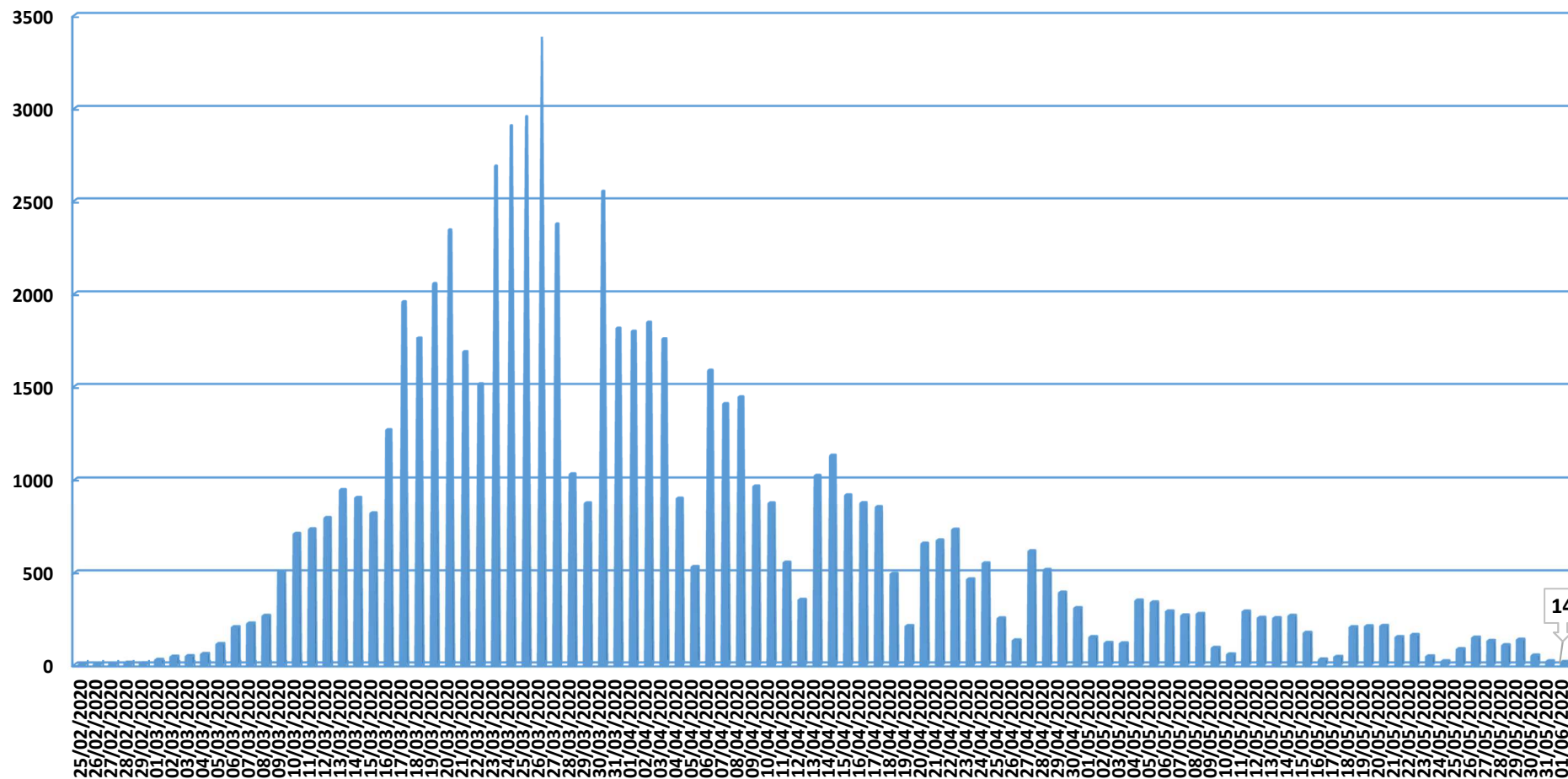

Fuente: Dirección General de Salud Pública.

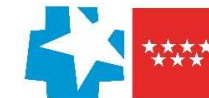

Evolución casos hospitalizados y UCI

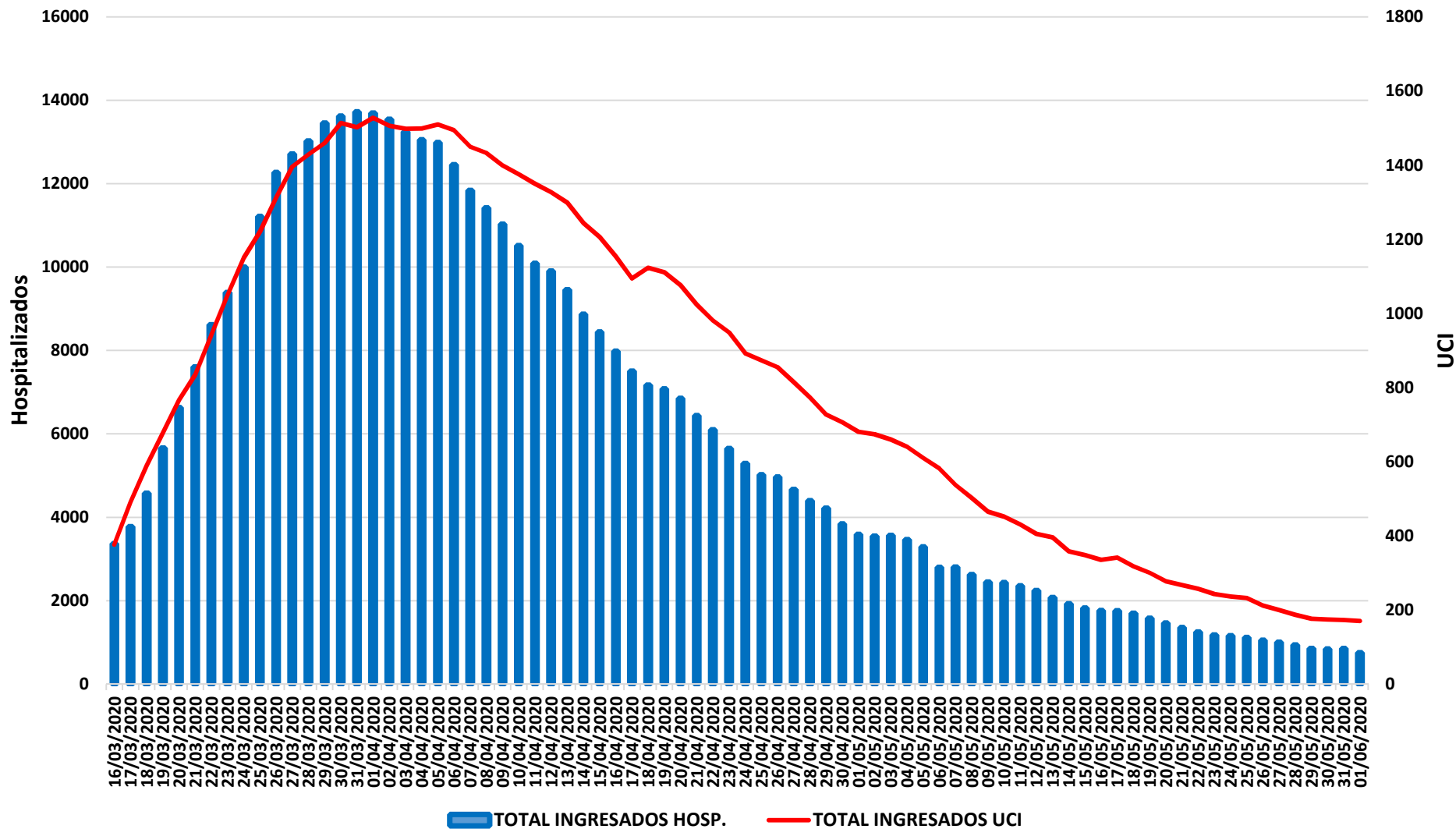

Fuente: SERMAS y hospitales privados.



Evolución ingresos y altas

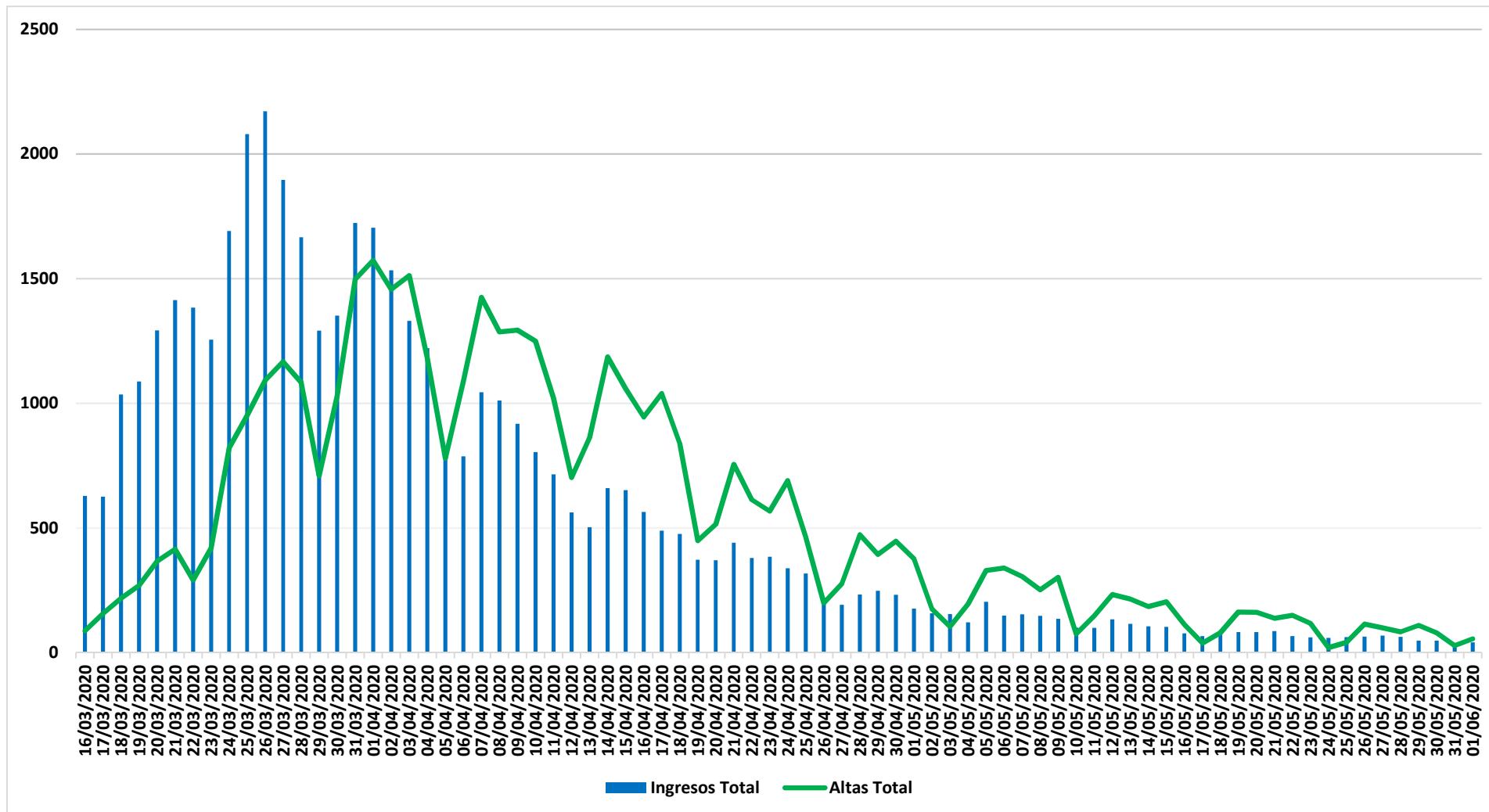

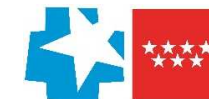

Situación epidemiológica COVID-19 02/06/2020

Comunidad de Madrid Municipios y Distritos (Madrid)

Tasa de incidencia acumulada (últimos 14 días)

Casos confirmados/100.000 habitantes

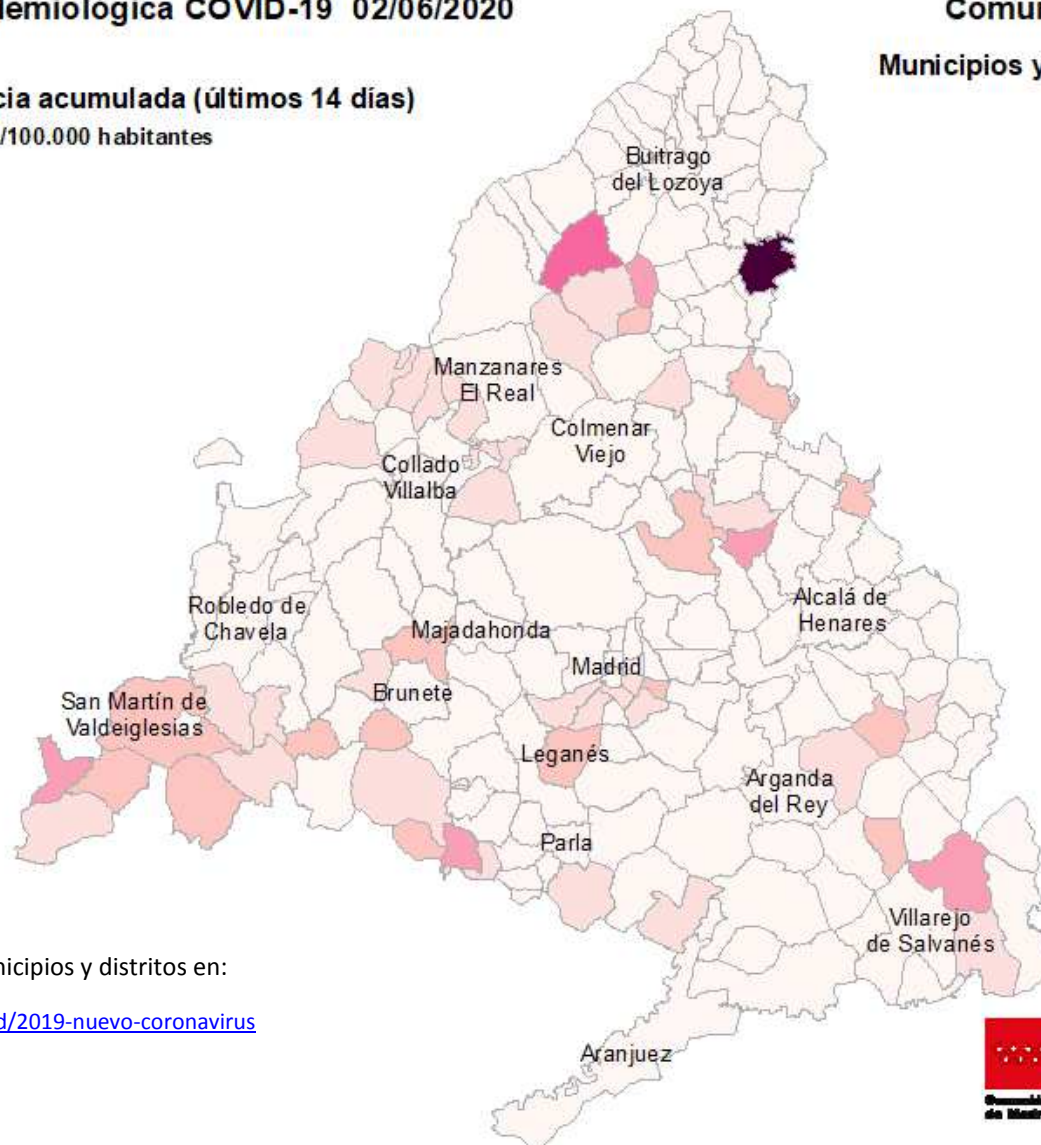
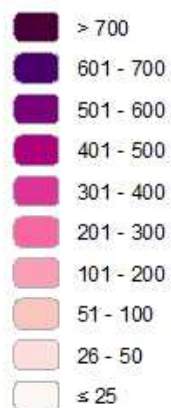

Consulta toda la información sobre los municipios y distritos en:

<https://www.comunidad.madrid/servicios/salud/2019-nuevo-coronavirus>

10 Km



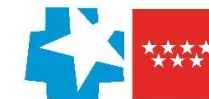

Evolución fallecidos

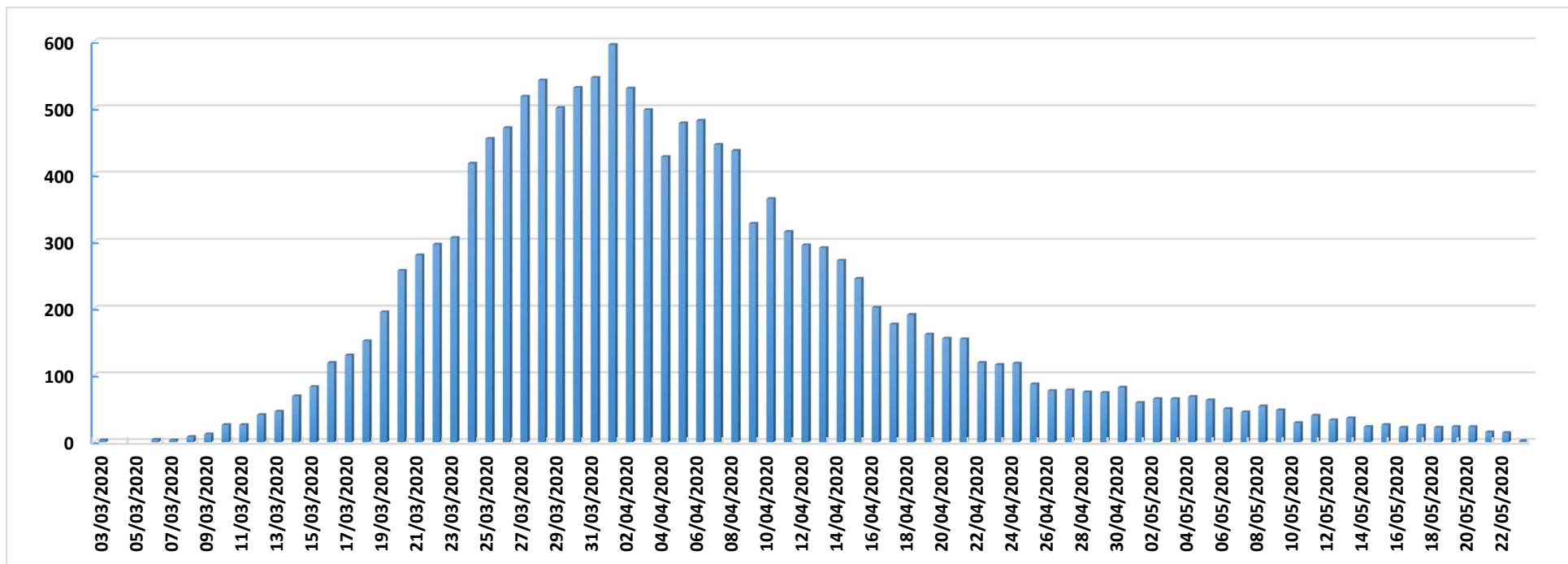

Datos Sanidad Mortuoria *	
Hospitales	9.098
Domicilios	881
Centros sociosanitarios	4.747
Otros lugares	27
Total	14.753

*Fallecidos con sospecha o con confirmación de Covid-19 según certificado de defunción.

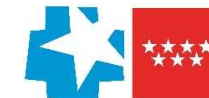

Fallecidos según edad y sexo

Edad	Mujeres	Hombres	Total
0-9	1	5	6
10-19	1	1	2
20-29	5	5	10
30-39	15	13	28
40-49	34	74	108
50-59	121	283	404
60-69	297	728	1.025
70-79	899	1.811	2.710
80-89	2.686	3.066	5.752
90>	2.839	1.583	4.422
Edad no confirmada*	134	152	286
Total general	7.032	7.721	14.753

*Sin fecha de nacimiento en el certificado de defunción

