



DATOS COVID-19 COMUNIDAD DE MADRID

1/06/2020.
(Datos cierre día anterior)

POSITIVOS PCR

60
(casos nuevos notificados incorporados)

15
(casos nuevos notificados de las últimas 24h)

69.335
(acumulados)

**Fallecidos
Hospitales**

11
(en el día)

9.075
(acumulado)

**Datos sanidad
mortuoria.**

Fallecidos*

4.747. Centros
socio-sanitarios

9.098. Hospitales

881. Domicilios.

27. otros lugares

14.753.(Total)

**Pacientes
Hospitalizados**

854
(ingresados en
el día)

43.103
(acumulados)

**Pacientes en
UCI**

173
(ingresados en
el día)

3.660
(acumulados)

**Atención
domiciliaria por
Atención primaria**

4.705
(seguimiento en el
día)

309.446
(total pacientes en
seguimiento)

**Altas
Hospitalarias**

28
(en el día)

42.114
(acumuladas)

Casos positivos de Covid-19 notificados por PCR

La Comunidad de Madrid consolida diariamente la serie de casos confirmados por PCR, asignando a los casos nuevos notificados la fecha en la que se toma la muestra. Se realiza una actualización diaria de la serie de casos que se adjunta.

Fecha Notificación	Total Diario	Total Acumulado
25/02/2020	1	1
26/02/2020	4	5
27/02/2020	4	9
28/02/2020	10	19
29/02/2020	7	26
01/03/2020	26	52
02/03/2020	43	95
03/03/2020	46	141
04/03/2020	58	199
05/03/2020	112	311
06/03/2020	204	515
07/03/2020	224	739
08/03/2020	266	1005
09/03/2020	506	1511
10/03/2020	707	2218
11/03/2020	732	2950
12/03/2020	792	3742
13/03/2020	946	4688
14/03/2020	904	5592
15/03/2020	817	6409
16/03/2020	1266	7675
17/03/2020	1956	9631
18/03/2020	1761	11392
19/03/2020	2054	13446
20/03/2020	2342	15788
21/03/2020	1684	17472
22/03/2020	1512	18984
23/03/2020	2690	21674
24/03/2020	2907	24581
25/03/2020	2956	27537
26/03/2020	3383	30920
27/03/2020	2374	33294
28/03/2020	1030	34324
29/03/2020	875	35199
30/03/2020	2550	37749

Fecha Notificación	Total Diario	Total Acumulado
31/03/2020	1814	39563
01/04/2020	1797	41360
02/04/2020	1846	43206
03/04/2020	1752	44958
04/04/2020	899	45857
05/04/2020	531	46388
06/04/2020	1584	47972
07/04/2020	1406	49378
08/04/2020	1440	50818
09/04/2020	965	51783
10/04/2020	875	52658
11/04/2020	554	53212
12/04/2020	353	53565
13/04/2020	1021	54586
14/04/2020	1130	55716
15/04/2020	914	56630
16/04/2020	876	57506
17/04/2020	848	58354
18/04/2020	495	58849
19/04/2020	210	59059
20/04/2020	652	59711
21/04/2020	671	60382
22/04/2020	730	61112
23/04/2020	460	61572
24/04/2020	546	62118
25/04/2020	246	62364
26/04/2020	132	62496
27/04/2020	614	63110
28/04/2020	514	63624
29/04/2020	394	64018
30/04/2020	308	64326
01/05/2020	150	64476
02/05/2020	118	64594
03/05/2020	115	64709
04/05/2020	350	65059

Fecha Notificación	Total Diario	Total Acumulado
05/05/2020	340	65399
06/05/2020	290	65689
07/05/2020	267	65956
08/05/2020	276	66232
09/05/2020	91	66323
10/05/2020	56	66379
11/05/2020	288	66667
12/05/2020	255	66922
13/05/2020	253	67175
14/05/2020	265	67440
15/05/2020	174	67614
16/05/2020	28	67642
17/05/2020	42	67684
18/05/2020	204	67888
19/05/2020	209	68097
20/05/2020	210	68307
21/05/2020	149	68456
22/05/2020	162	68618
23/05/2020	44	68662
24/05/2020	18	68680
25/05/2020	84	68764
26/05/2020	147	68911
27/05/2020	128	69039
28/05/2020	105	69144
29/05/2020	143	69287
30/05/2020	33	69320
31/05/2020	15	69335



Evolución casos positivos de Covid-19 notificados por PCR

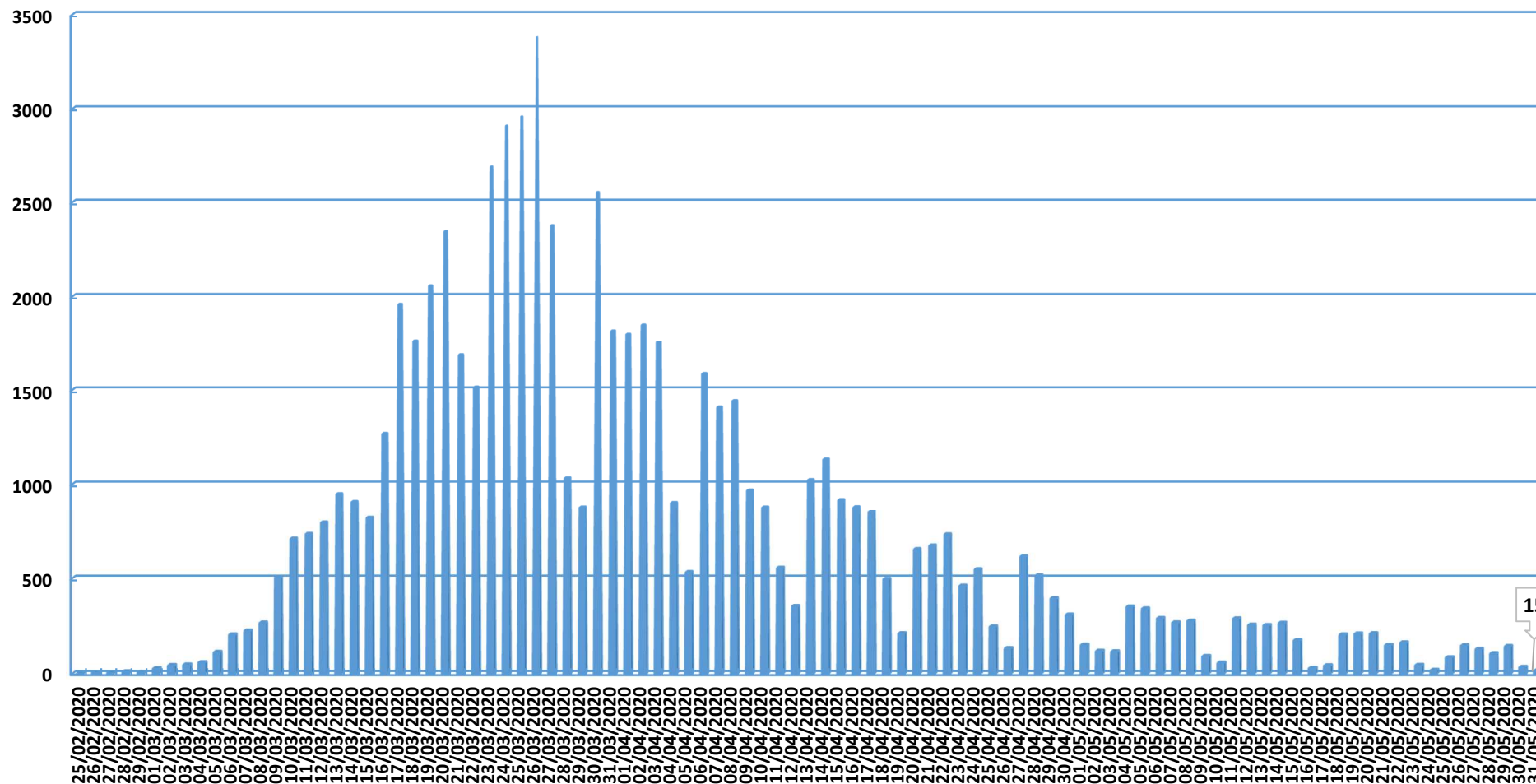

Fuente: Dirección General de Salud Pública.



Evolución casos hospitalizados y UCI

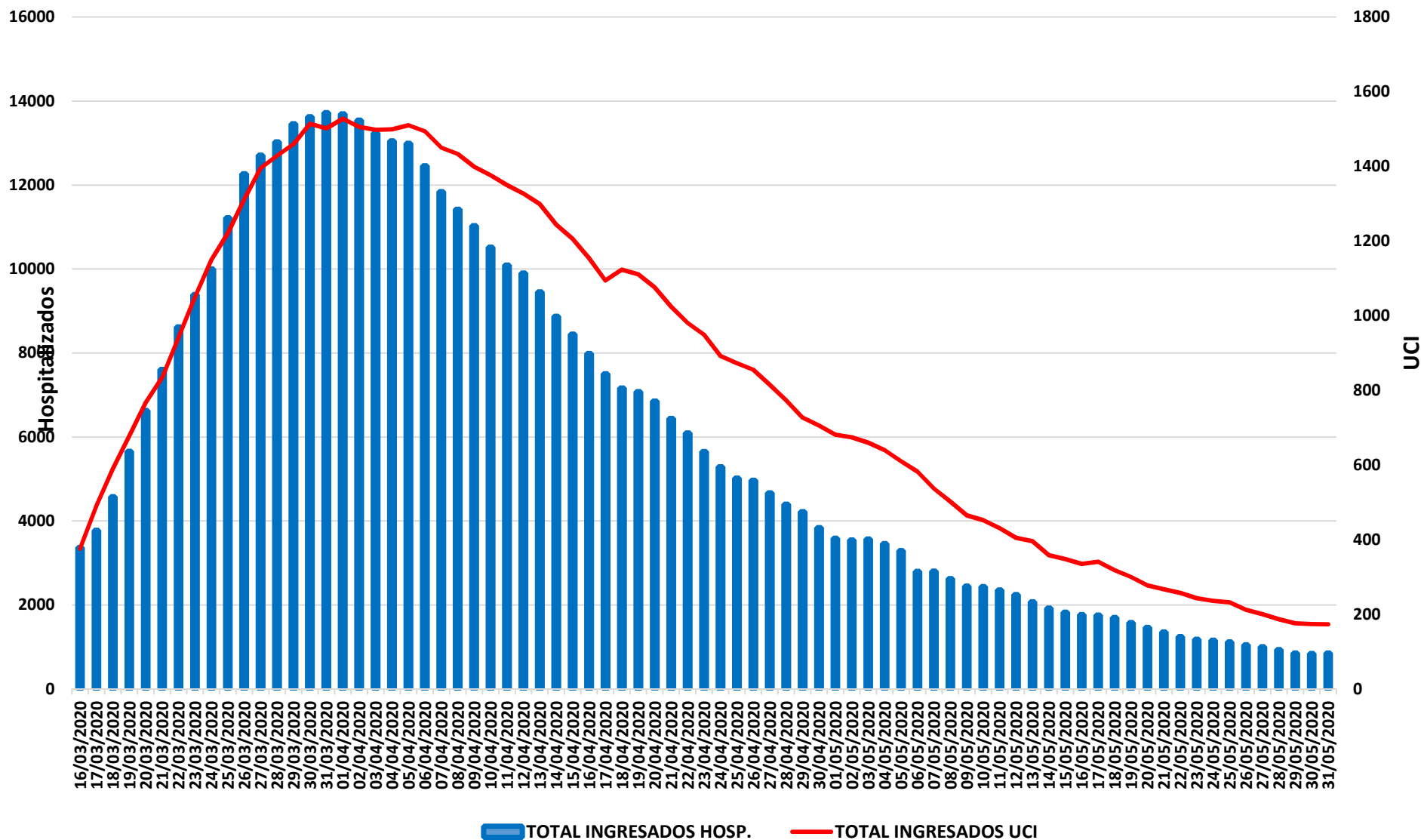

Fuente: SERMAS y hospitales privados.



Evolución ingresos y altas

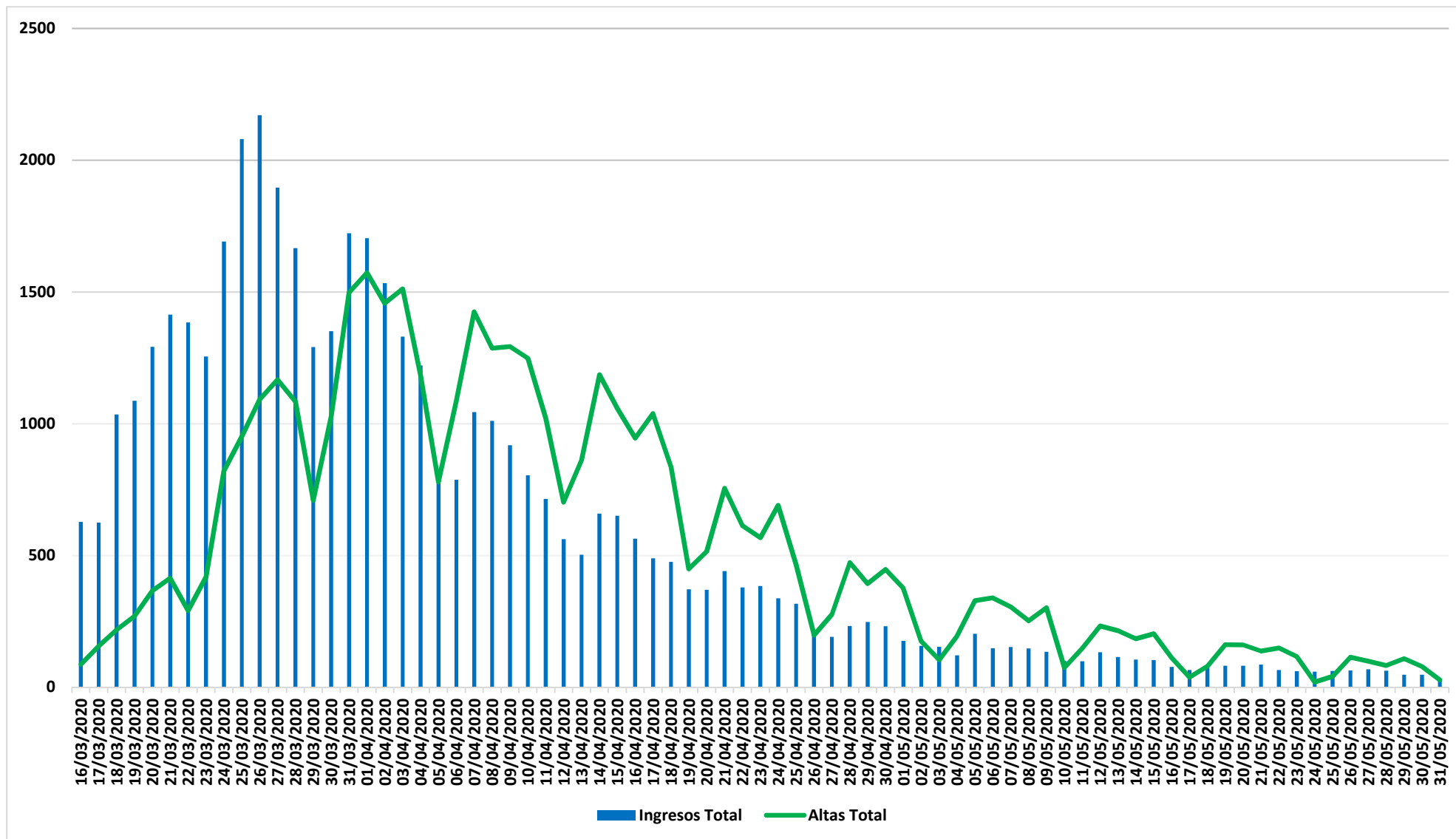



Situación epidemiológica COVID-19 01/06/2020

Comunidad de Madrid

Tasa de incidencia acumulada (últimos 14 días)

Municipios y Distritos (Madrid)

Casos confirmados/100.000 habitantes

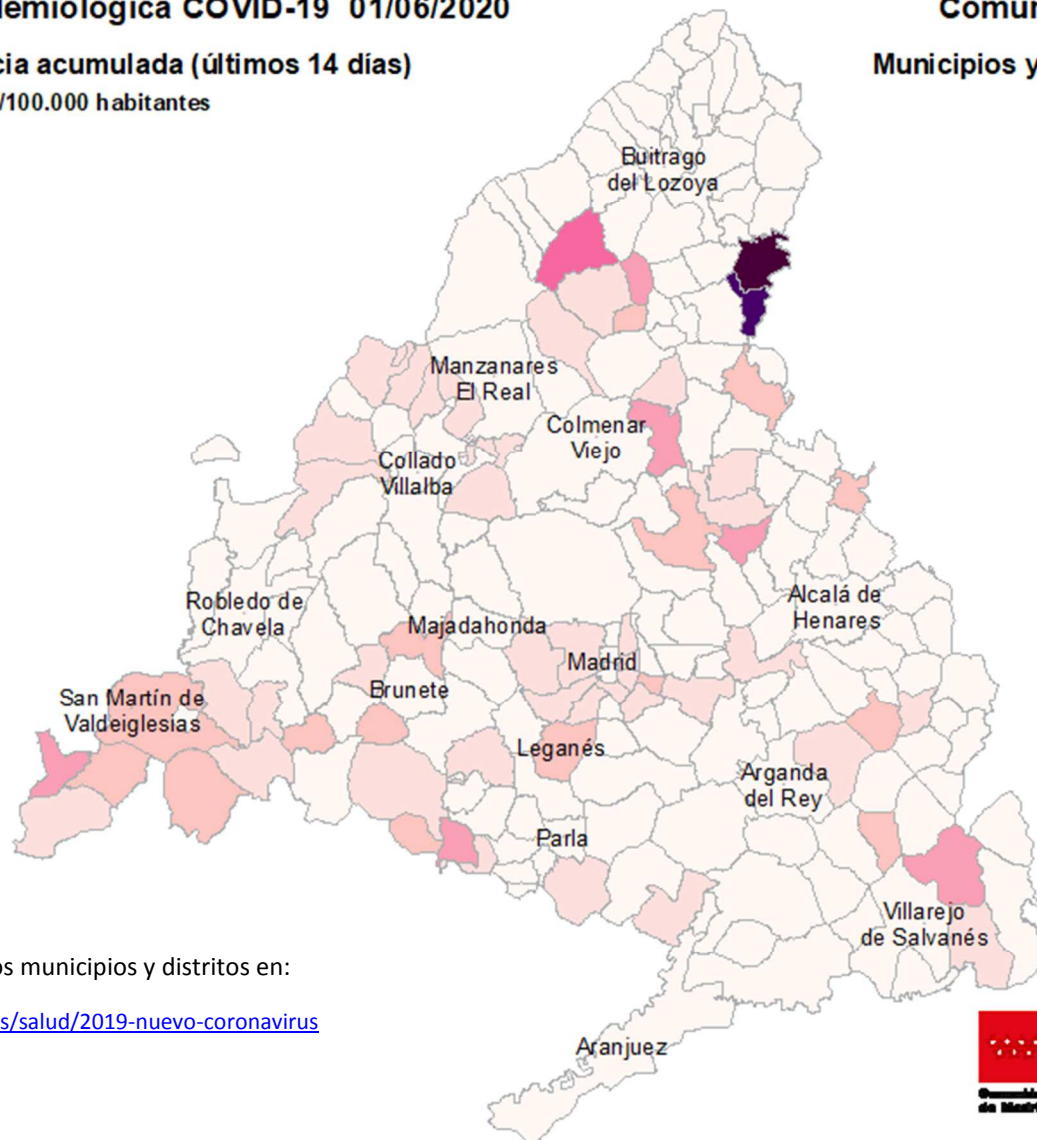

Consulta toda la información sobre los municipios y distritos en:

<https://www.comunidad.madrid/servicios/salud/2019-nuevo-coronavirus>

10 Km



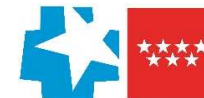

Evolución fallecidos

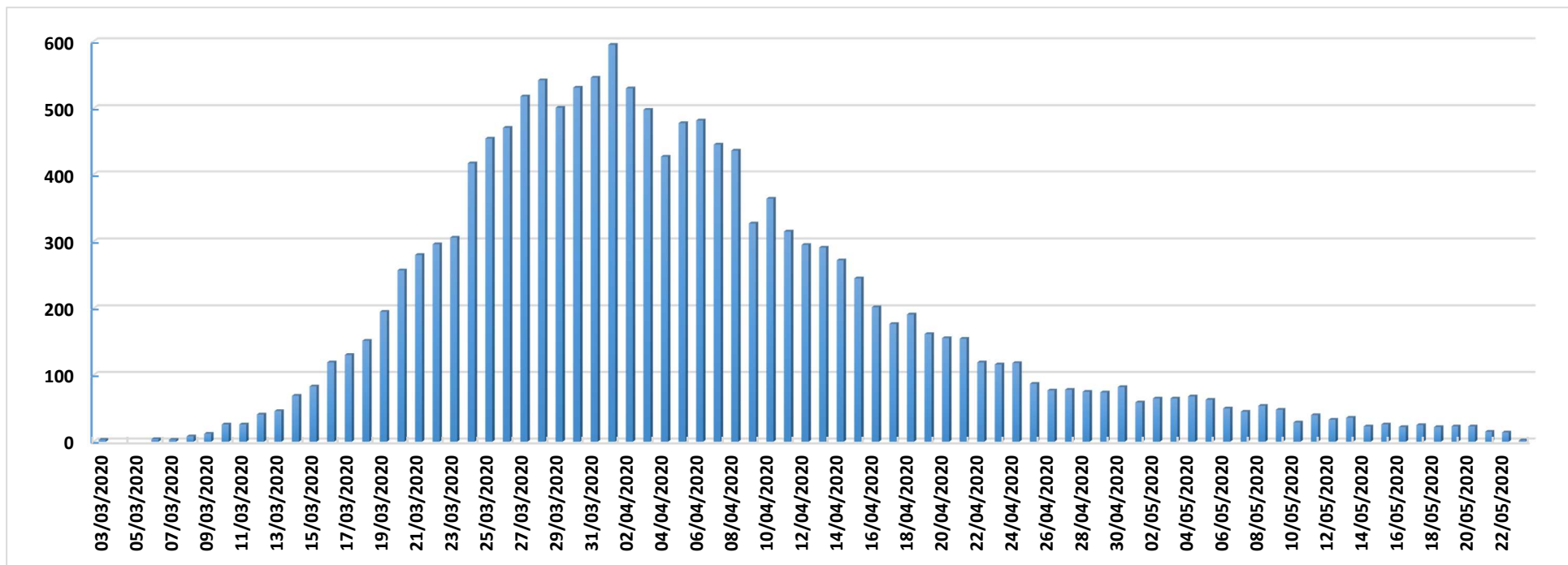

Datos Sanidad Mortuoria *	
Hospitales	9.098
Domicilios	881
Centros sociosanitarios	4.747
Otros lugares	27
Total	14.753

*Fallecidos con sospecha o con confirmación de Covid-19 según certificado de defunción.

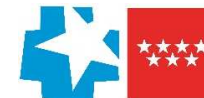

Fallecidos según edad y sexo

Edad	Mujeres	Hombres	Total
0-9	1	5	6
10-19	1	1	2
20-29	5	5	10
30-39	15	13	28
40-49	34	74	108
50-59	121	283	404
60-69	297	728	1.025
70-79	899	1.811	2.710
80-89	2.686	3.066	5.752
90>	2.839	1.583	4.422
Edad no confirmada*	134	152	286
Total general	7.032	7.721	14.753

*Sin fecha de nacimiento en el certificado de defunción

