



**DATOS COVID-19 COMUNIDAD DE MADRID**

31/05/2020.  
(Datos cierre día anterior)

### POSITIVOS PCR

- 94  
(casos nuevos notificados incorporados)
- 29  
(casos nuevos notificados de las ultimas 24h)
- 69.275  
(acumulados)

### Fallecidos Hospitales

- 7  
(en el día)
- 9.064  
(acumulado)

### Datos sanidad mortuoria. Fallecidos\*

- 4.739. Centros sociosanitarios
- 9.074. Hospitales
- 878. Domicilios.
- 27. otros lugares
- 14.718.(Total)

### Pacientes Hospitalizados

- 841  
(ingresados en el día)
- 43.076  
(acumulados)

### Pacientes en UCI

- 174  
(ingresados en el día)
- 3.659  
(acumulados)

### Atención domiciliaria por Atención primaria

- 4.173  
(seguimiento en el día)
- 308.110  
(total pacientes en seguimiento)

### Altas Hospitalarias

- 79  
(en el día)
- 42.086  
(acumuladas)

Fuente: Dirección General de Salud Pública, Servicio Madrileño de Salud y hospitales privados

\*Fallecidos con sospecha o con confirmación de Covid-19 según certificado de defunción.

## Casos positivos de Covid-19 notificados por PCR

La Comunidad de Madrid consolida diariamente la serie de casos confirmados por PCR, asignando a los casos nuevos notificados la fecha en la que se toma la muestra. Se realiza una actualización diaria de la serie de casos que se adjunta.

Fecha Notificación	Total Diario	Total Acumulado
25/02/2020	1	1
26/02/2020	4	5
27/02/2020	4	9
28/02/2020	10	19
29/02/2020	7	26
01/03/2020	26	52
02/03/2020	43	95
03/03/2020	46	141
04/03/2020	58	199
05/03/2020	112	311
06/03/2020	204	515
07/03/2020	224	739
08/03/2020	266	1005
09/03/2020	506	1511
10/03/2020	707	2218
11/03/2020	732	2950
12/03/2020	792	3742
13/03/2020	946	4688
14/03/2020	904	5592
15/03/2020	817	6409
16/03/2020	1266	7675
17/03/2020	1956	9631
18/03/2020	1761	11392
19/03/2020	2054	13446
20/03/2020	2342	15788
21/03/2020	1684	17472
22/03/2020	1512	18984
23/03/2020	2690	21674
24/03/2020	2907	24581
25/03/2020	2956	27537
26/03/2020	3383	30920
27/03/2020	2374	33294

Fecha Notificación	Total Diario	Total Acumulado
28/03/2020	1030	34324
29/03/2020	875	35199
30/03/2020	2550	37749
31/03/2020	1814	39563
01/04/2020	1797	41360
02/04/2020	1846	43206
03/04/2020	1752	44958
04/04/2020	899	45857
05/04/2020	531	46388
06/04/2020	1584	47972
07/04/2020	1406	49378
08/04/2020	1439	50817
09/04/2020	965	51782
10/04/2020	875	52657
11/04/2020	554	53211
12/04/2020	353	53564
13/04/2020	1020	54584
14/04/2020	1129	55713
15/04/2020	912	56625
16/04/2020	875	57500
17/04/2020	845	58345
18/04/2020	495	58840
19/04/2020	210	59050
20/04/2020	649	59699
21/04/2020	669	60368
22/04/2020	727	61095
23/04/2020	458	61553
24/04/2020	543	62096
25/04/2020	243	62339
26/04/2020	131	62470
27/04/2020	614	63084
28/04/2020	513	63597

Fecha Notificación	Total Diario	Total Acumulado
29/04/2020	394	63991
30/04/2020	309	64300
01/05/2020	150	64450
02/05/2020	118	64568
03/05/2020	115	64683
04/05/2020	350	65033
05/05/2020	339	65372
06/05/2020	291	65663
07/05/2020	268	65931
08/05/2020	276	66207
09/05/2020	91	66298
10/05/2020	56	66354
11/05/2020	287	66641
12/05/2020	255	66896
13/05/2020	253	67149
14/05/2020	265	67414
15/05/2020	174	67588
16/05/2020	28	67616
17/05/2020	42	67658
18/05/2020	204	67862
19/05/2020	210	68072
20/05/2020	211	68283
21/05/2020	149	68432
22/05/2020	162	68594
23/05/2020	44	68638
24/05/2020	18	68656
25/05/2020	82	68738
26/05/2020	146	68884
27/05/2020	128	69012
28/05/2020	104	69116
29/05/2020	130	69246
30/05/2020	29	69275



### Evolución casos positivos de Covid-19 notificados por PCR

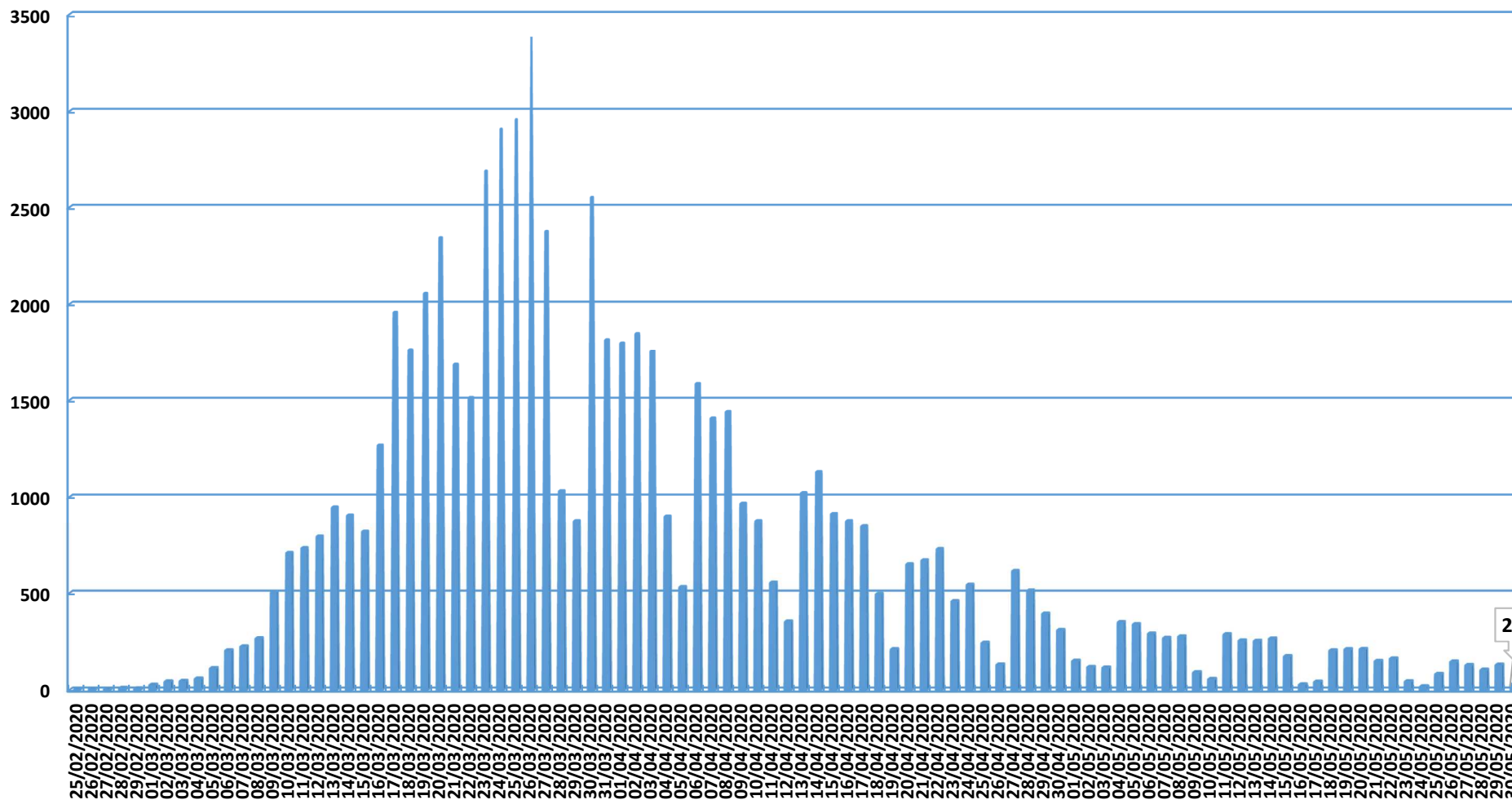

Fuente: Dirección General de Salud Pública.

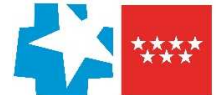

### Evolución casos hospitalizados y UCI

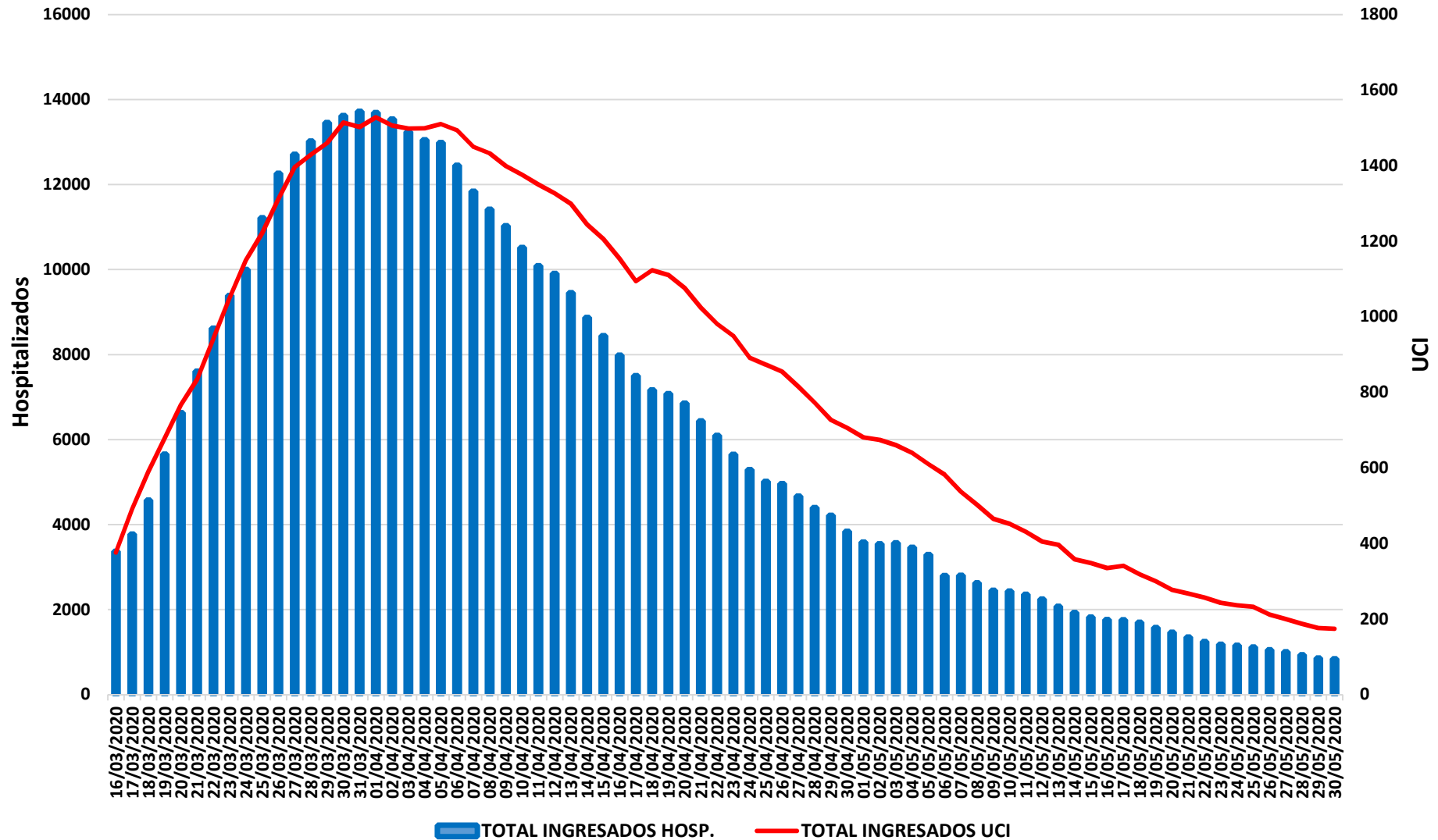

Fuente: SERMAS y hospitales privados.



### Evolución ingresos y altas

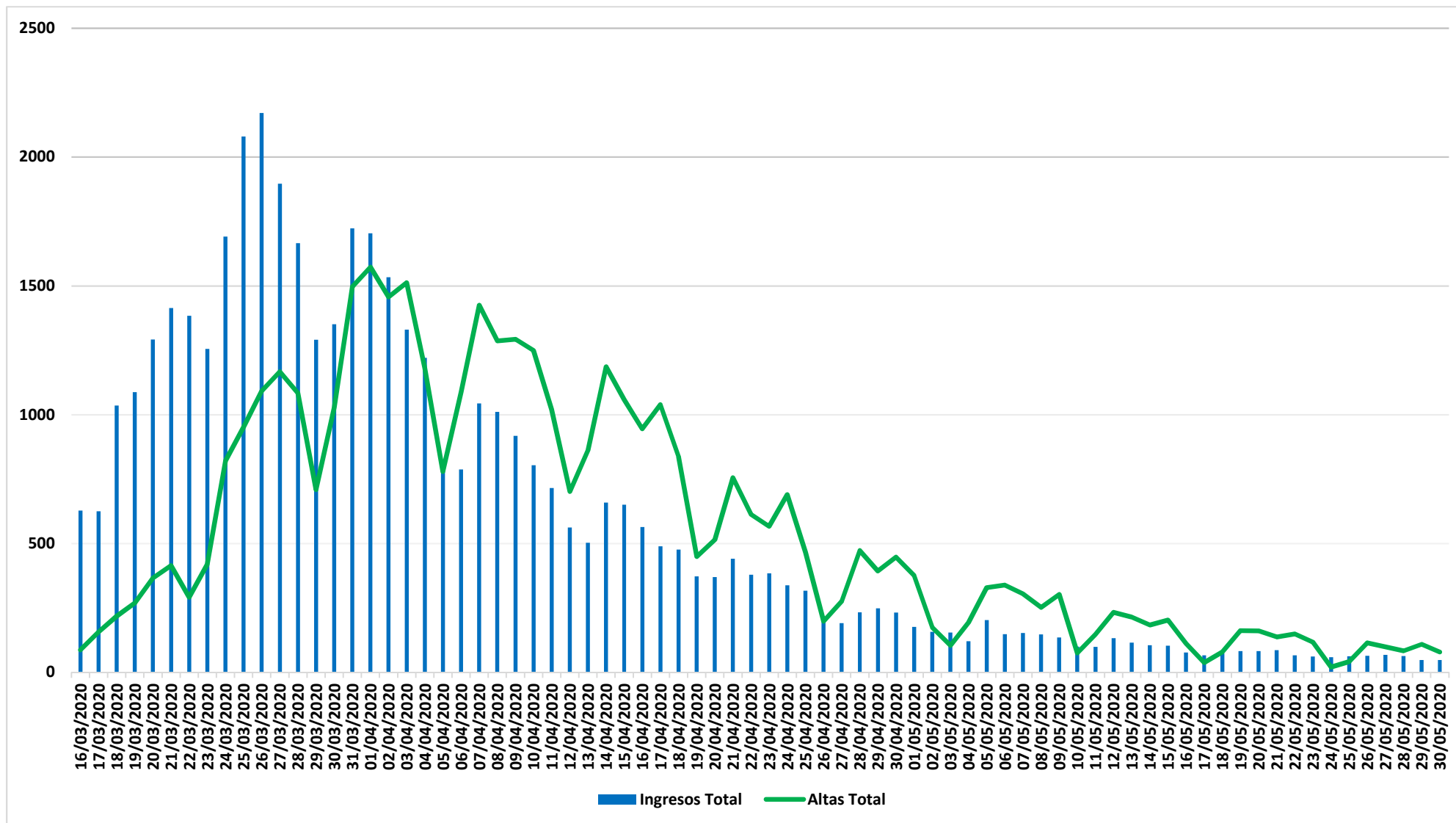

Fuente: SERMAS y hospitales privados.

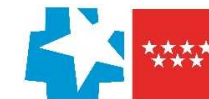

### Situación epidemiológica COVID-19 31/05/2020

Comunidad de Madrid

#### Tasa de incidencia acumulada (últimos 14 días)

Municipios y Distritos (Madrid)

Casos confirmados/100.000 habitantes

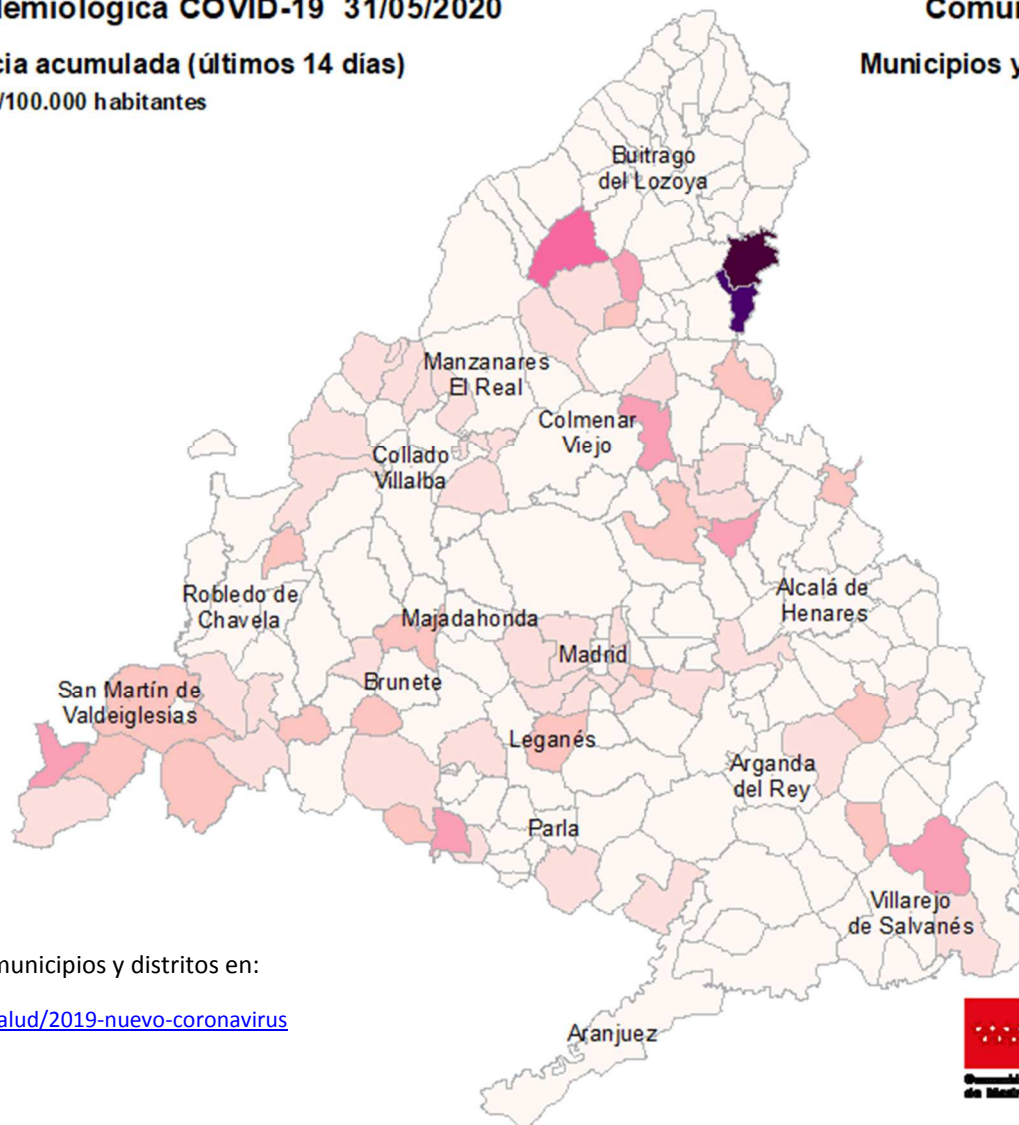

Consulta toda la información sobre los municipios y distritos en:

<https://www.comunidad.madrid/servicios/salud/2019-nuevo-coronavirus>

10 Km



### Evolución fallecidos

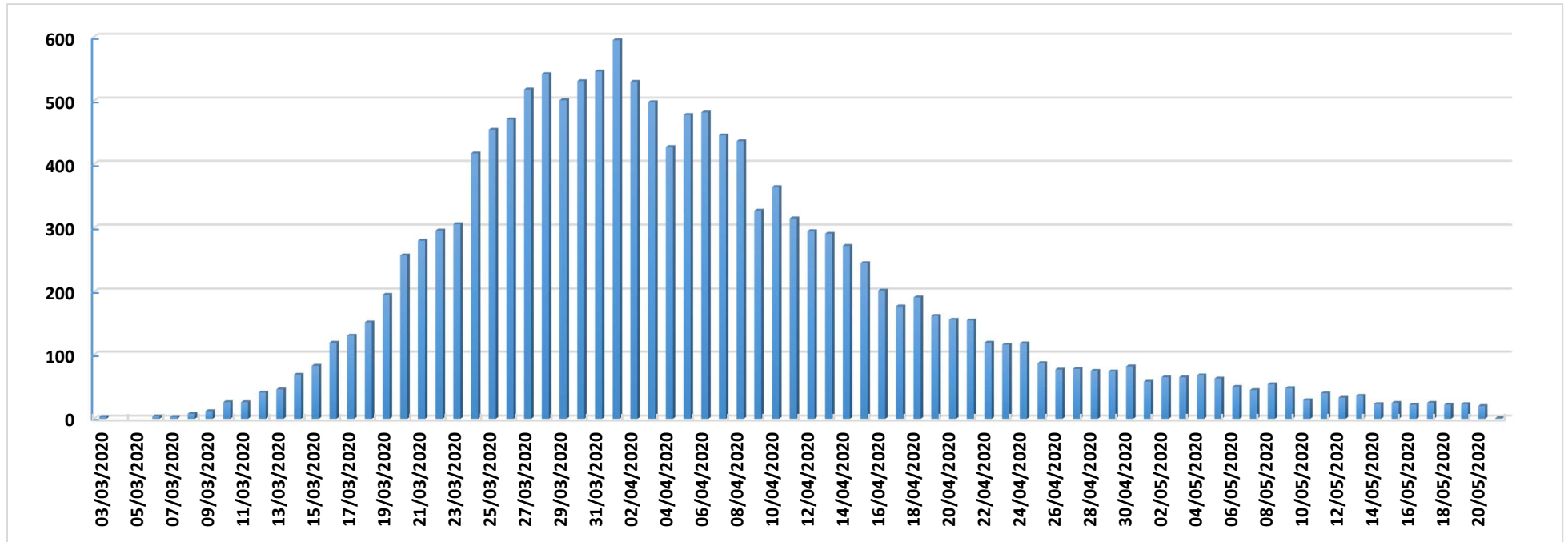

Datos Sanidad Mortuoria *	
Hospitales	9.074
Domicilios	878
Centros sociosanitarios	4.739
Otros lugares	27
<b>Total</b>	<b>14.718</b>

\*Fallecidos con sospecha o con confirmación de Covid-19 según certificado de defunción.

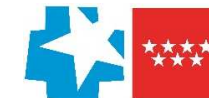

## Fallecidos según edad y sexo

Edad	Mujeres	Hombres	Total
0-9	1	5	6
10-19	1	1	2
20-29	5	5	10
30-39	14	13	27
40-49	33	74	107
50-59	121	281	400
60-69	296	726	1.015
70-79	897	1.808	2.697
80-89	2.680	3.062	5.728
90>	2.832	1.577	4.393
Edad no confirmada*	134	152	286
<b>Total general</b>	<b>7.014</b>	<b>7.704</b>	<b>14.718</b>

\*Sin fecha de nacimiento en el certificado de defunción

