



DATOS COVID-19 COMUNIDAD DE MADRID

30/05/2020.
(Datos cierre día anterior)

POSITIVOS PCR

197

(casos nuevos notificados incorporados)

83

(casos nuevos notificados de las últimas 24h)

69.181

(acumulados)

Fallecidos
Hospitales

8

(en el día)

9.057

(acumulado)

Datos sanidad
mortuoria.

Fallecidos*

4.739. Centros
socio-sanitarios

9.074. Hospitales

878. Domicilios.

27. otros lugares

14.718.(Total)

Pacientes
Hospitalizados

857

(ingresados en
el día)

43.030

(acumulados)

Pacientes en
UCI

176

(ingresados en
el día)

3.657

(acumulados)

Atención
domiciliaria por
Atención primaria

4.173

(seguimiento en el
día)

308.110

(total pacientes en
seguimiento)

Altas
Hospitalarias

109

(en el día)

42.007

(acumuladas)

Casos positivos de Covid-19 notificados por PCR

La Comunidad de Madrid consolida diariamente la serie de casos confirmados por PCR, asignando a los casos nuevos notificados la fecha en la que se toma la muestra. Se realiza una actualización diaria de la serie de casos que se adjunta.

Fecha Notificación	Total Diario	Total Acumulado
25/02/2020	1	1
26/02/2020	4	5
27/02/2020	4	9
28/02/2020	10	19
29/02/2020	7	26
01/03/2020	26	52
02/03/2020	43	95
03/03/2020	46	141
04/03/2020	58	199
05/03/2020	112	311
06/03/2020	204	515
07/03/2020	224	739
08/03/2020	266	1005
09/03/2020	506	1511
10/03/2020	707	2218
11/03/2020	732	2950
12/03/2020	792	3742
13/03/2020	946	4688
14/03/2020	904	5592
15/03/2020	817	6409
16/03/2020	1266	7675
17/03/2020	1956	9631
18/03/2020	1761	11392
19/03/2020	2054	13446
20/03/2020	2342	15788
21/03/2020	1684	17472
22/03/2020	1511	18983
23/03/2020	2690	21673
24/03/2020	2907	24580
25/03/2020	2955	27535
26/03/2020	3383	30918
27/03/2020	2374	33292

Fecha Notificación	Total Diario	Total Acumulado
28/03/2020	1030	34322
29/03/2020	875	35197
30/03/2020	2550	37747
31/03/2020	1814	39561
01/04/2020	1797	41358
02/04/2020	1846	43204
03/04/2020	1752	44956
04/04/2020	899	45855
05/04/2020	531	46386
06/04/2020	1584	47970
07/04/2020	1406	49376
08/04/2020	1439	50815
09/04/2020	965	51780
10/04/2020	875	52655
11/04/2020	554	53209
12/04/2020	353	53562
13/04/2020	1020	54582
14/04/2020	1128	55710
15/04/2020	911	56621
16/04/2020	875	57496
17/04/2020	845	58341
18/04/2020	495	58836
19/04/2020	210	59046
20/04/2020	649	59695
21/04/2020	669	60364
22/04/2020	726	61090
23/04/2020	457	61547
24/04/2020	542	62089
25/04/2020	243	62332
26/04/2020	131	62463
27/04/2020	614	63077
28/04/2020	512	63589

Fecha Notificación	Total Diario	Total Acumulado
29/04/2020	393	63982
30/04/2020	309	64291
01/05/2020	150	64441
02/05/2020	118	64559
03/05/2020	115	64674
04/05/2020	350	65024
05/05/2020	338	65362
06/05/2020	291	65653
07/05/2020	269	65922
08/05/2020	276	66198
09/05/2020	92	66290
10/05/2020	56	66346
11/05/2020	287	66633
12/05/2020	255	66888
13/05/2020	254	67142
14/05/2020	265	67407
15/05/2020	174	67581
16/05/2020	28	67609
17/05/2020	42	67651
18/05/2020	202	67853
19/05/2020	210	68063
20/05/2020	211	68274
21/05/2020	149	68423
22/05/2020	161	68584
23/05/2020	44	68628
24/05/2020	18	68646
25/05/2020	81	68727
26/05/2020	144	68871
27/05/2020	128	68999
28/05/2020	99	69098
29/05/2020	83	69181

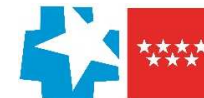

Evolución casos positivos de Covid-19 notificados por PCR

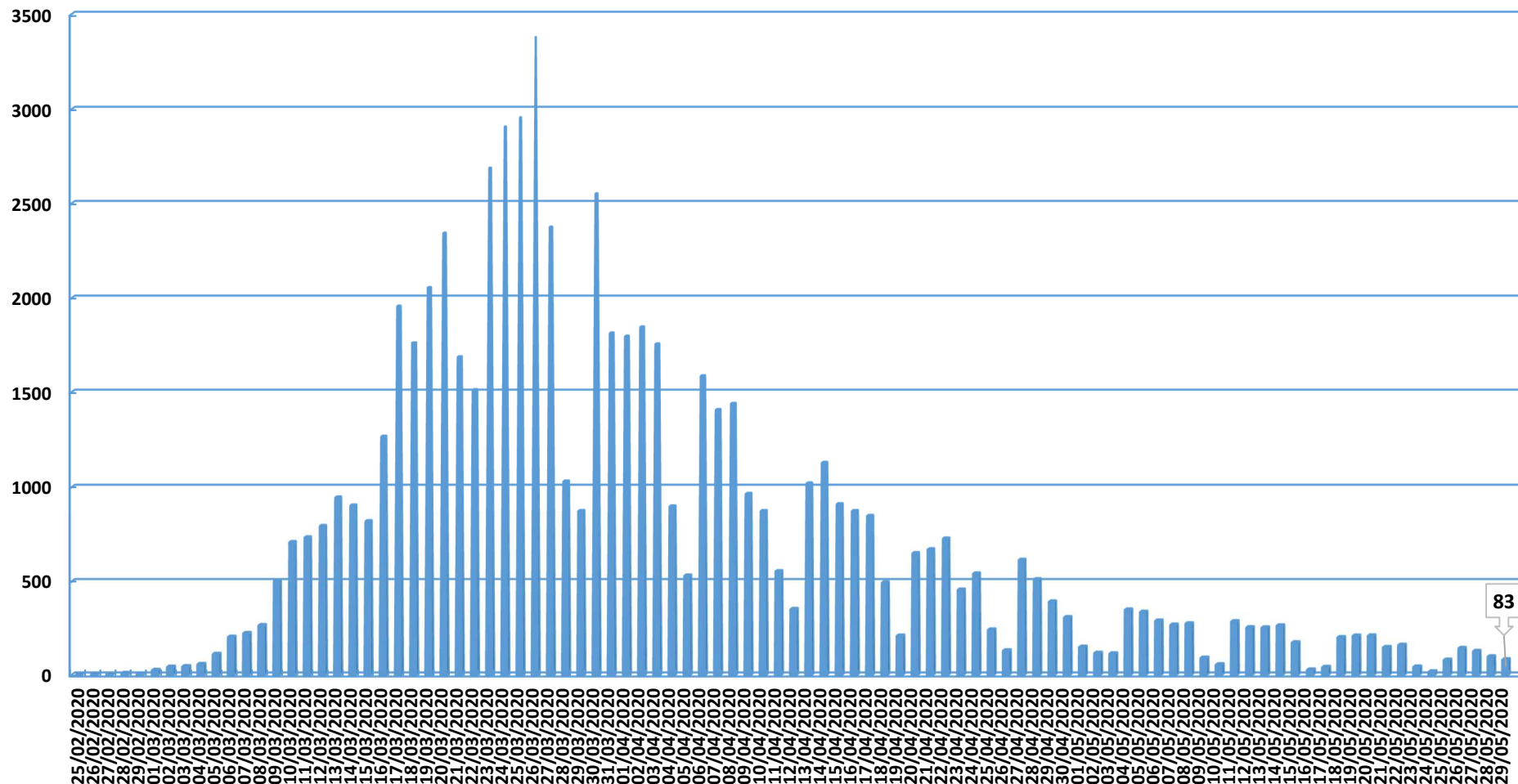

Fuente: Dirección General de Salud Pública.



Evolución casos hospitalizados y UCI

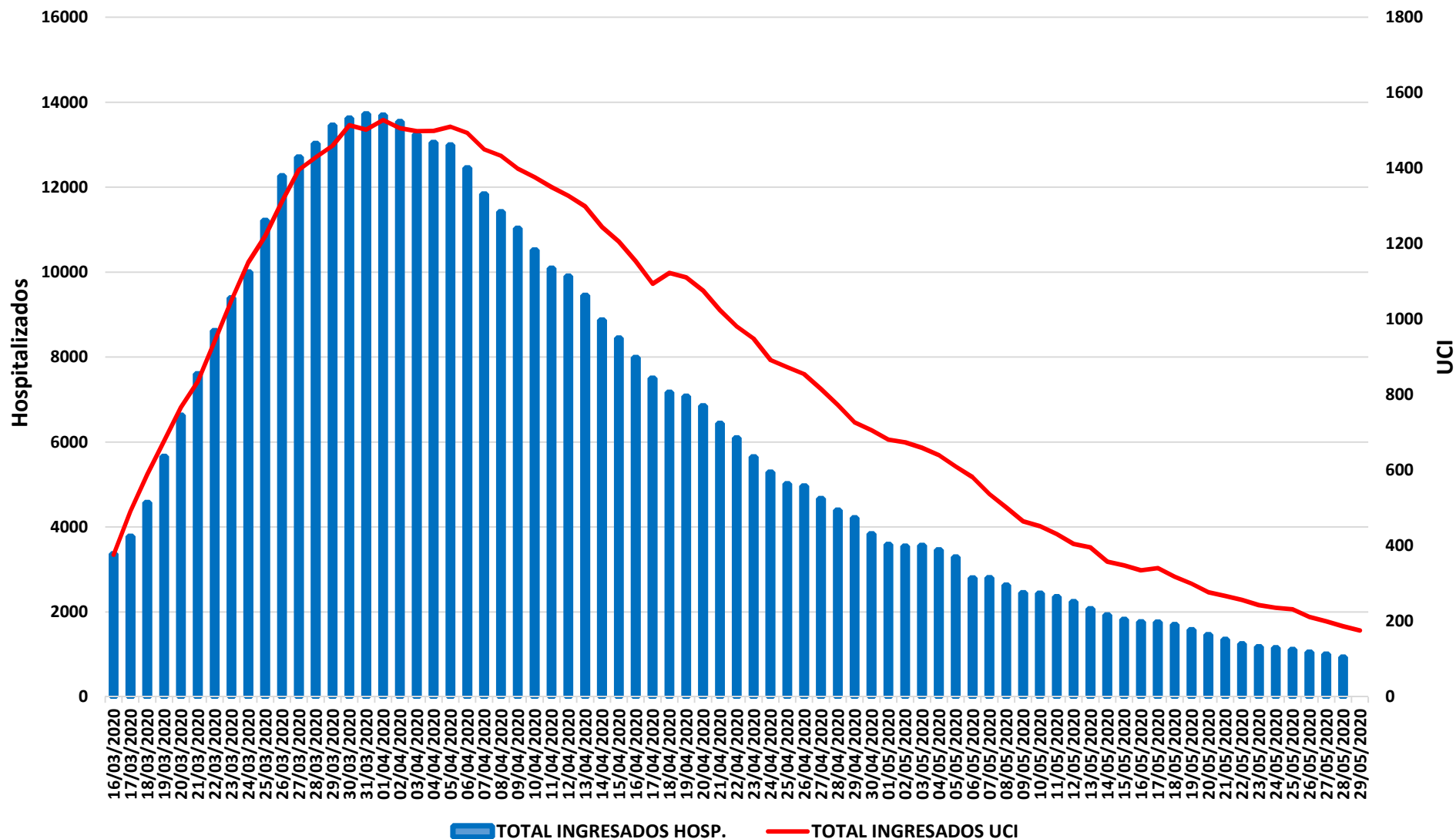

Fuente: SERMAS y hospitales privados.



Evolución ingresos y altas

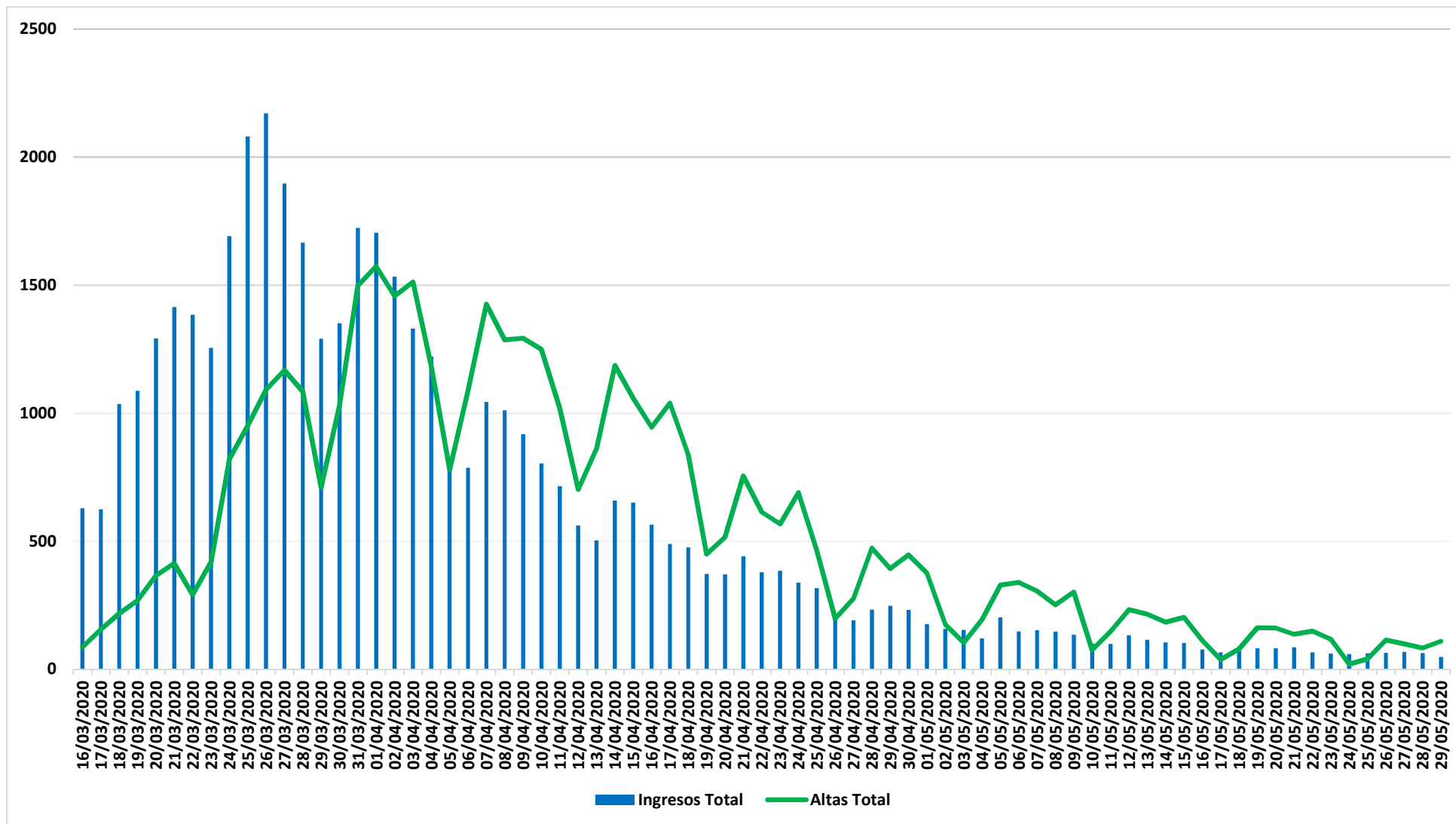

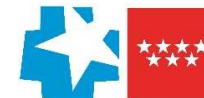

Situación epidemiológica COVID-19 30/05/2020

Comunidad de Madrid

Tasa de incidencia acumulada (últimos 14 días)

Municipios y Distritos (Madrid)

Casos confirmados/100.000 habitantes

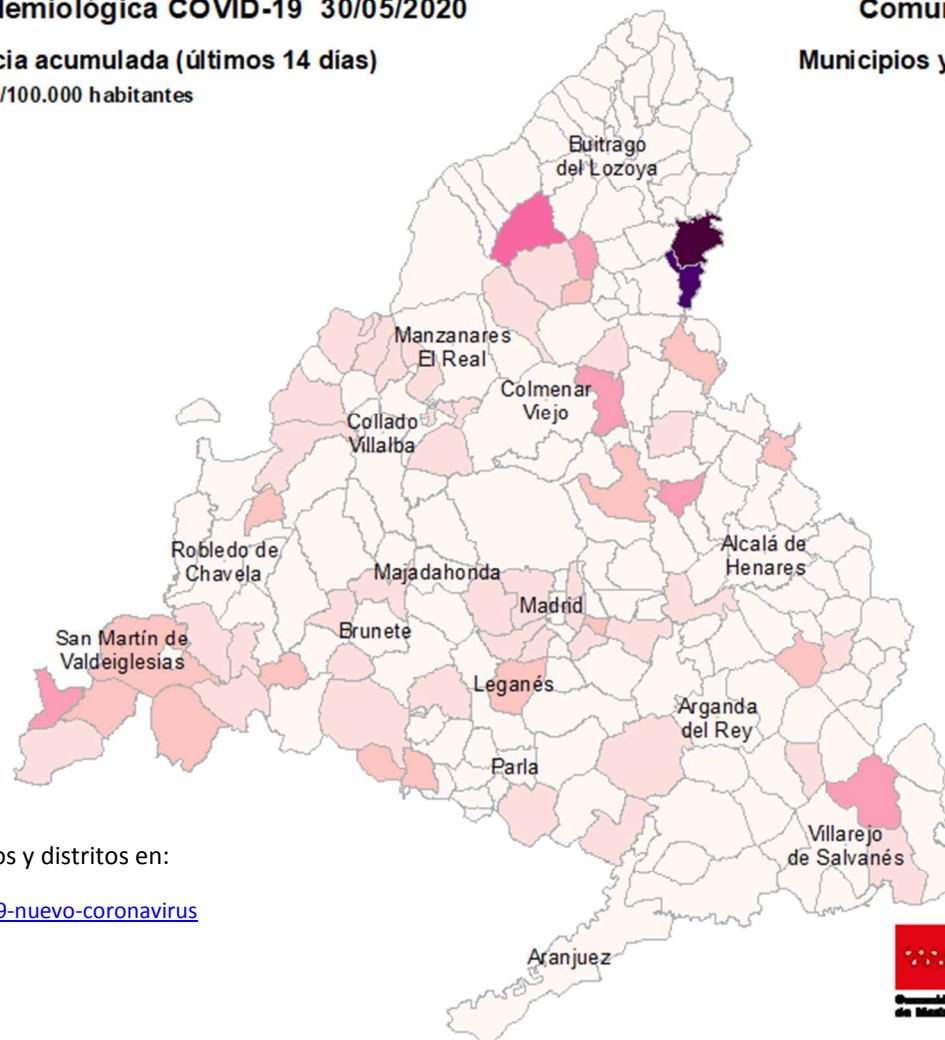

Consulta toda la información sobre los municipios y distritos en:

<https://www.comunidad.madrid/servicios/salud/2019-nuevo-coronavirus>

10 Km



Evolución fallecidos

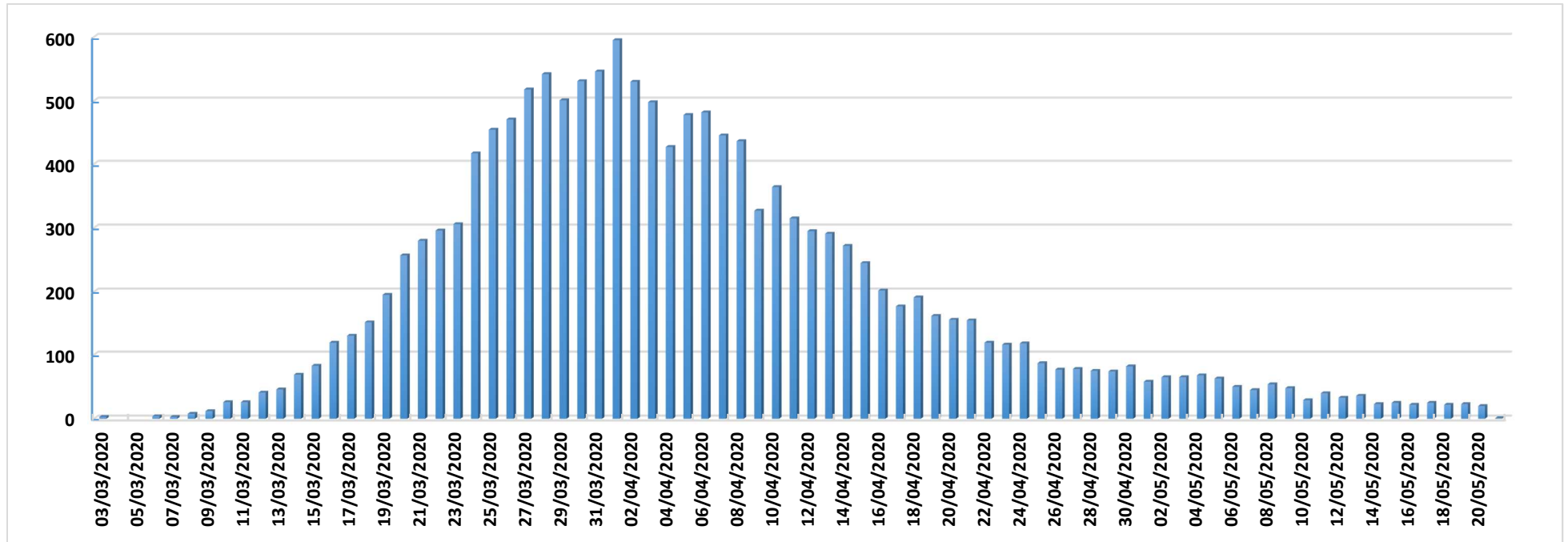

Datos Sanidad Mortuoria *	
Hospitales	9.074
Domicilios	878
Centros sociosanitarios	4.739
Otros lugares	27
Total	14.718

*Fallecidos con sospecha o con confirmación de Covid-19 según certificado de defunción.

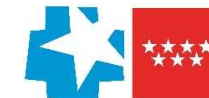

Fallecidos según edad y sexo

Edad	Mujeres	Hombres	Total
0-9	1	5	6
10-19	1	1	2
20-29	5	5	10
30-39	14	13	27
40-49	33	74	107
50-59	121	281	400
60-69	296	726	1.015
70-79	897	1.808	2.697
80-89	2.680	3.062	5.728
90>	2.832	1.577	4.393
Edad no confirmada*	134	152	286
Total general	7.014	7.704	14.718

*Sin fecha de nacimiento en el certificado de defunción

