



DATOS COVID-19 COMUNIDAD DE MADRID

29/05/2020.  
(Datos cierre día anterior)

POSITIVOS PCR

288

(casos nuevos notificados incorporados)

57

(casos nuevos notificados de las últimas 24h)

68.984

(acumulados)

Fallecidos  
Hospitales

7

(en el día)

9.049

(acumulado)

Datos sanidad  
mortuoria.

Fallecidos\*

4.739. Centros  
socio-sanitarios

9.074. Hospitales

878. Domicilios.

27. otros lugares

14.718.(Total)

Pacientes  
Hospitalizados

937

(ingresados en  
el día)

42.987

(acumulados)

Pacientes en  
UCI

187

(ingresados en  
el día)

3.652

(acumulados)

Atención  
domiciliaria por  
Atención primaria

4.173

(seguimiento en el  
día)

308.110

(total pacientes en  
seguimiento)

Altas  
Hospitalarias

83

(en el día)

41.898

(acumuladas)

## Casos positivos de Covid-19 notificados por PCR

La Comunidad de Madrid consolida diariamente la serie de casos confirmados por PCR, asignando a los casos nuevos notificados la fecha en la que se toma la muestra. Se realiza una actualización diaria de la serie de casos que se adjunta.

Fecha Notificación	Total Diario	Total Acumulado
25/02/2020	1	1
26/02/2020	4	5
27/02/2020	4	9
28/02/2020	10	19
29/02/2020	7	26
01/03/2020	26	52
02/03/2020	43	95
03/03/2020	46	141
04/03/2020	58	199
05/03/2020	112	311
06/03/2020	204	515
07/03/2020	224	739
08/03/2020	266	1005
09/03/2020	506	1511
10/03/2020	707	2218
11/03/2020	732	2950
12/03/2020	792	3742
13/03/2020	946	4688
14/03/2020	904	5592
15/03/2020	817	6409
16/03/2020	1265	7674
17/03/2020	1955	9629
18/03/2020	1761	11390
19/03/2020	2054	13444
20/03/2020	2342	15786
21/03/2020	1684	17470
22/03/2020	1511	18981
23/03/2020	2690	21671
24/03/2020	2907	24578
25/03/2020	2954	27532
26/03/2020	3383	30915
27/03/2020	2373	33288

Fecha Notificación	Total Diario	Total Acumulado
28/03/2020	1030	34318
29/03/2020	875	35193
30/03/2020	2549	37742
31/03/2020	1814	39556
01/04/2020	1797	41353
02/04/2020	1845	43198
03/04/2020	1750	44948
04/04/2020	899	45847
05/04/2020	530	46377
06/04/2020	1582	47959
07/04/2020	1406	49365
08/04/2020	1439	50804
09/04/2020	965	51769
10/04/2020	872	52641
11/04/2020	553	53194
12/04/2020	352	53546
13/04/2020	1018	54564
14/04/2020	1127	55691
15/04/2020	911	56602
16/04/2020	874	57476
17/04/2020	843	58319
18/04/2020	494	58813
19/04/2020	210	59023
20/04/2020	647	59670
21/04/2020	665	60335
22/04/2020	722	61057
23/04/2020	454	61511
24/04/2020	537	62048
25/04/2020	238	62286
26/04/2020	131	62417
27/04/2020	612	63029
28/04/2020	510	63539

Fecha Notificación	Total Diario	Total Acumulado
29/04/2020	392	63931
30/04/2020	306	64237
01/05/2020	148	64385
02/05/2020	119	64504
03/05/2020	114	64618
04/05/2020	348	64966
05/05/2020	336	65302
06/05/2020	290	65592
07/05/2020	274	65866
08/05/2020	277	66143
09/05/2020	93	66236
10/05/2020	56	66292
11/05/2020	287	66579
12/05/2020	254	66833
13/05/2020	253	67086
14/05/2020	262	67348
15/05/2020	175	67523
16/05/2020	28	67551
17/05/2020	42	67593
18/05/2020	201	67794
19/05/2020	210	68004
20/05/2020	212	68216
21/05/2020	146	68362
22/05/2020	158	68520
23/05/2020	43	68563
24/05/2020	18	68581
25/05/2020	78	68659
26/05/2020	144	68803
27/05/2020	124	68927
28/05/2020	57	68984



## Evolución casos positivos de Covid-19 notificados por PCR

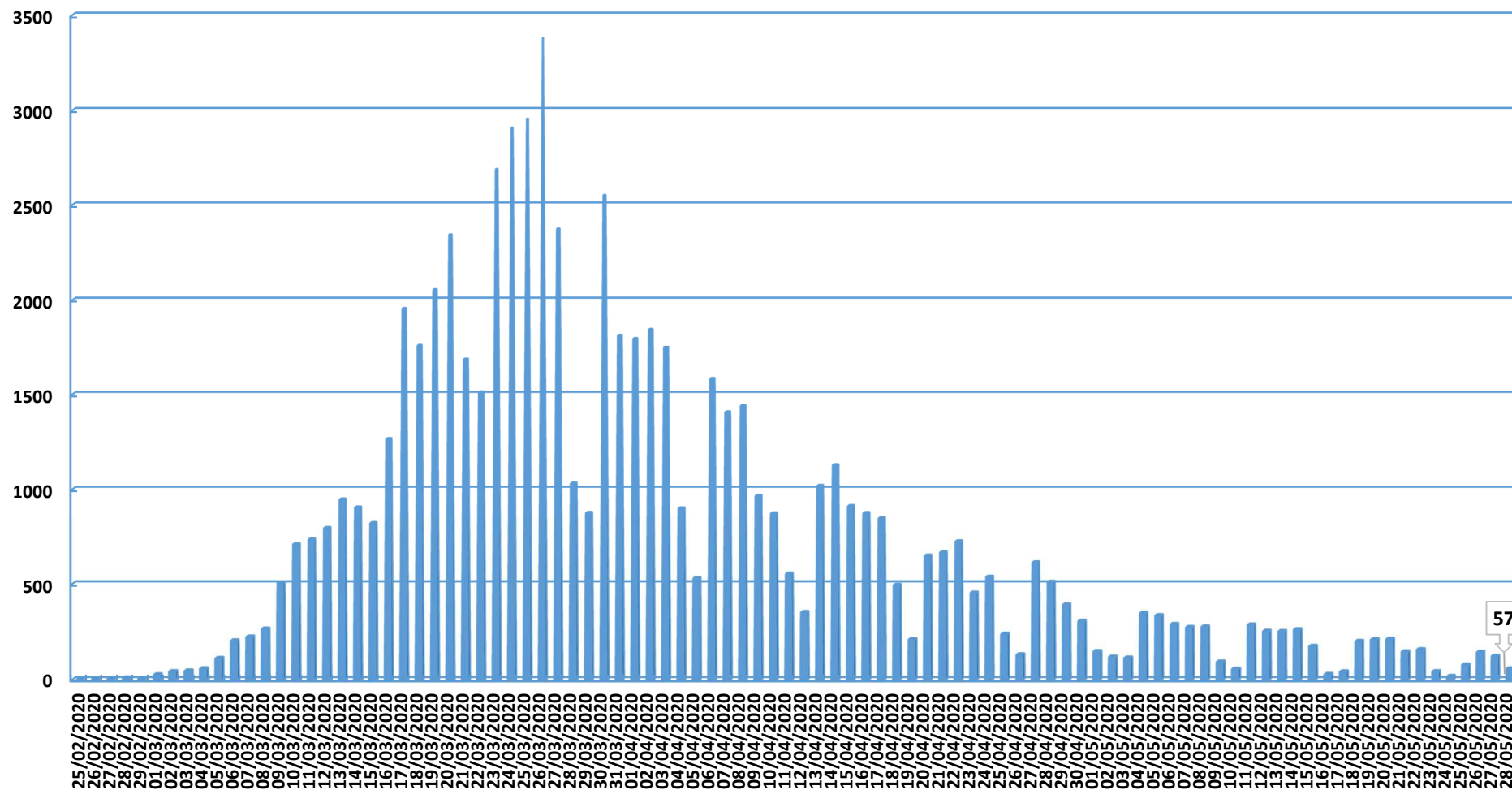

Fuente: Dirección General de Salud Pública.

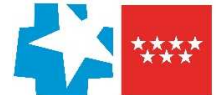

### Evolución casos hospitalizados y UCI

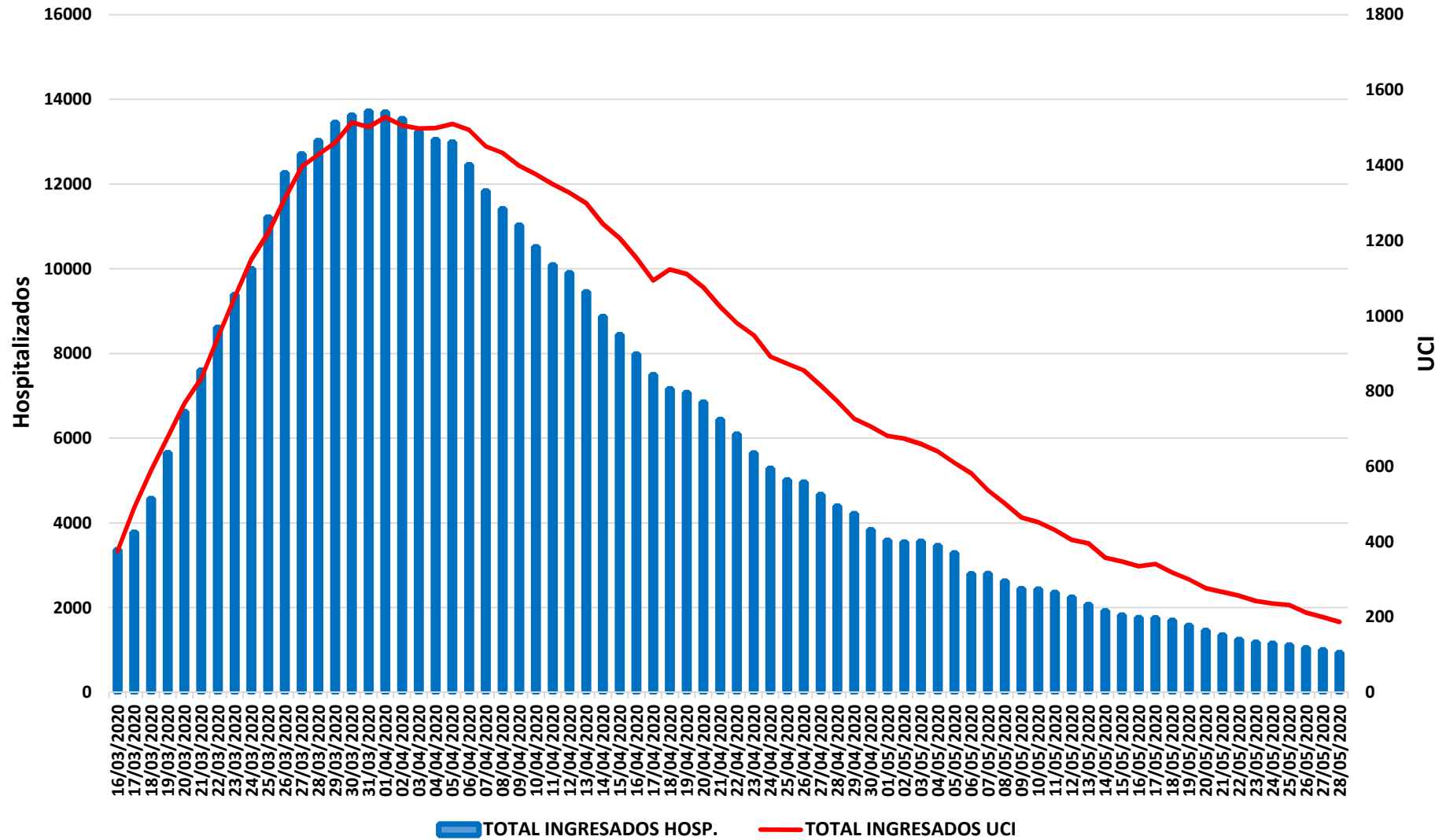

Fuente: SERMAS y hospitales privados.



### Evolución ingresos y altas

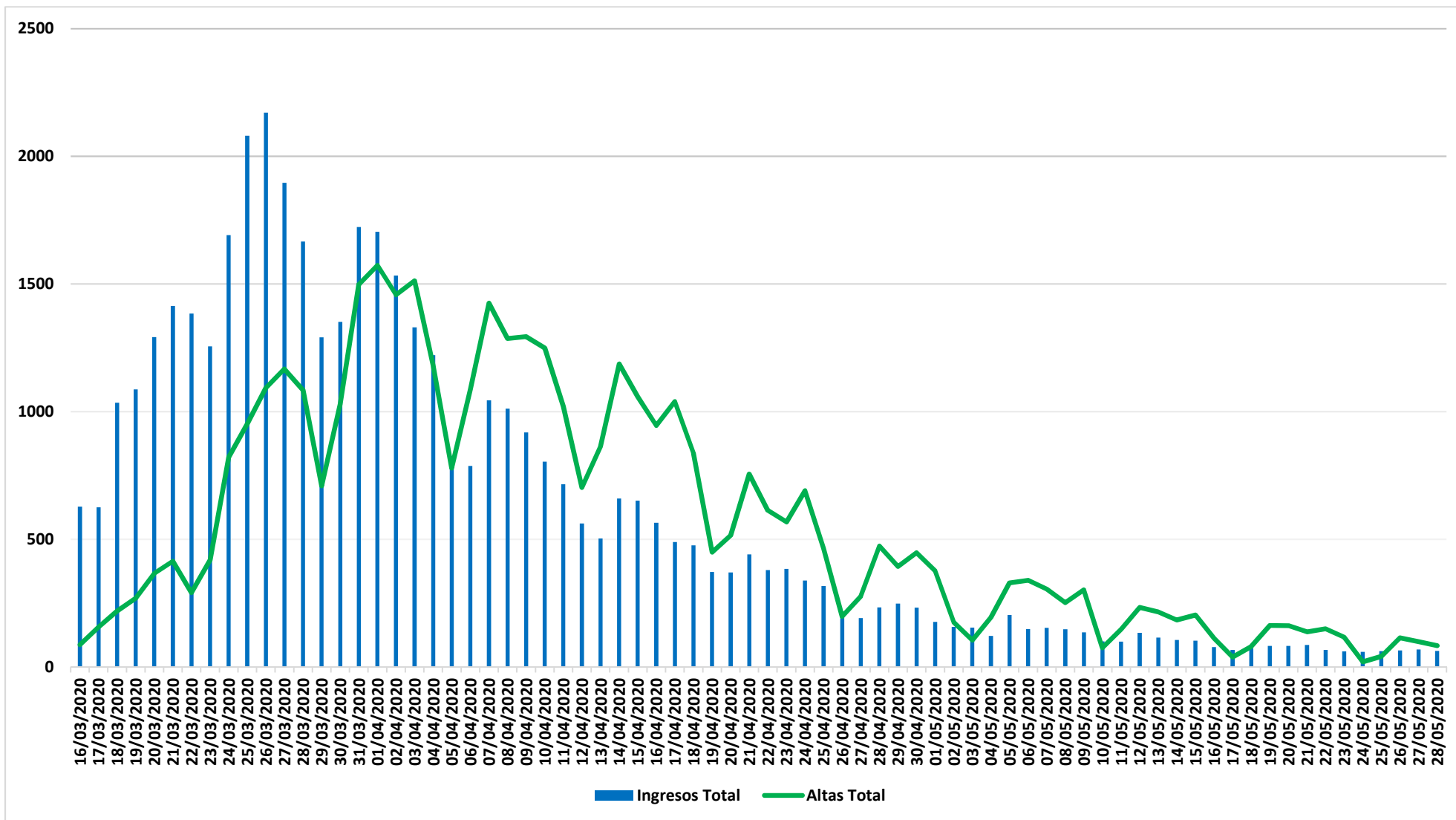

Fuente: SERMAS y hospitales privados.

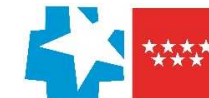

### Situación epidemiológica COVID-19 29/05/2020

#### Tasa de incidencia acumulada (últimos 14 días)

Casos confirmados/100.000 habitantes

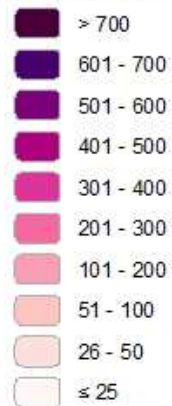

### Comunidad de Madrid Municipios y Distritos (Madrid)

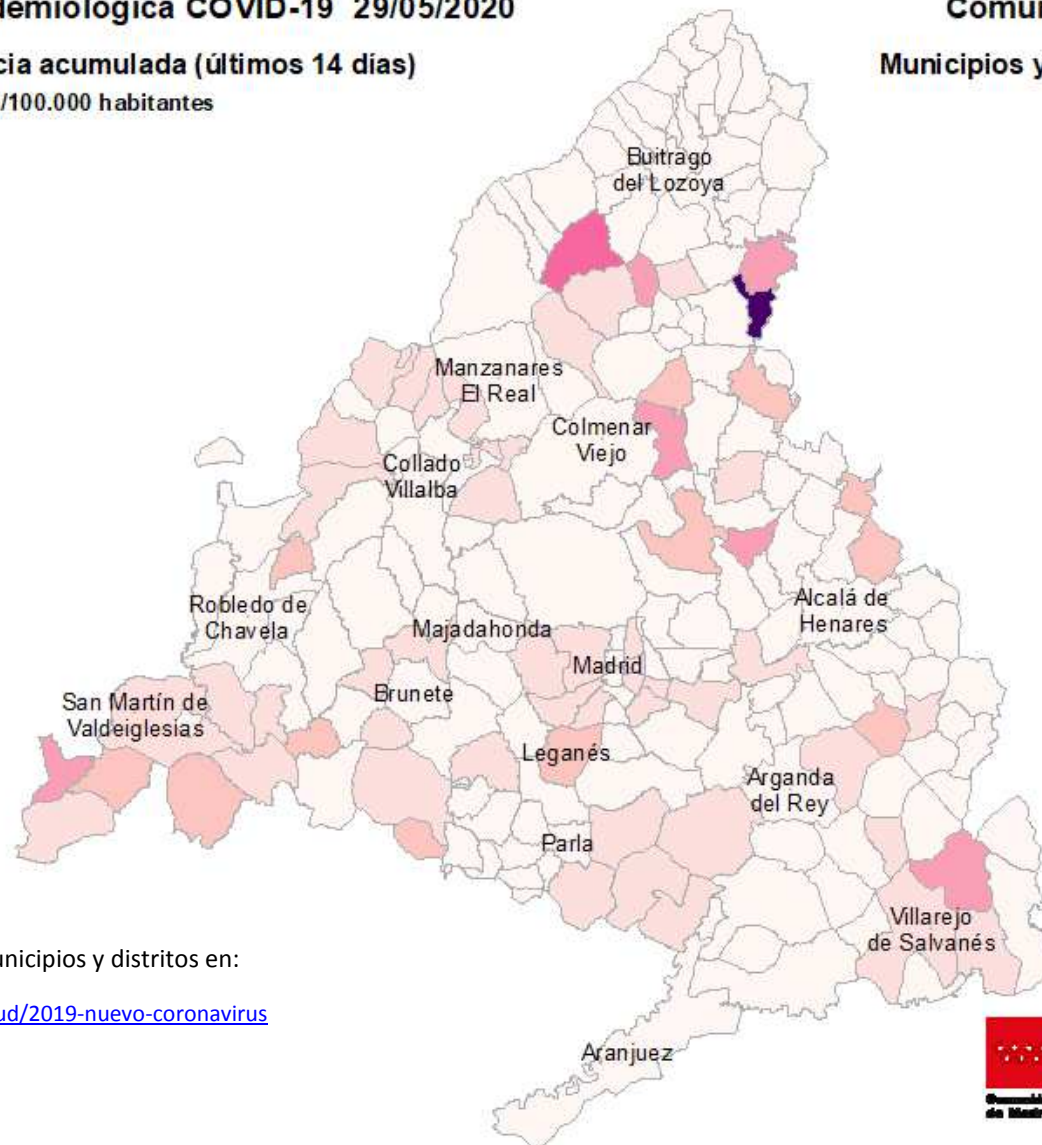

Consulta toda la información sobre los municipios y distritos en:

<https://www.comunidad.madrid/servicios/salud/2019-nuevo-coronavirus>

10 Km



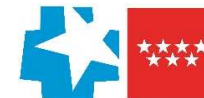

### Evolución fallecidos

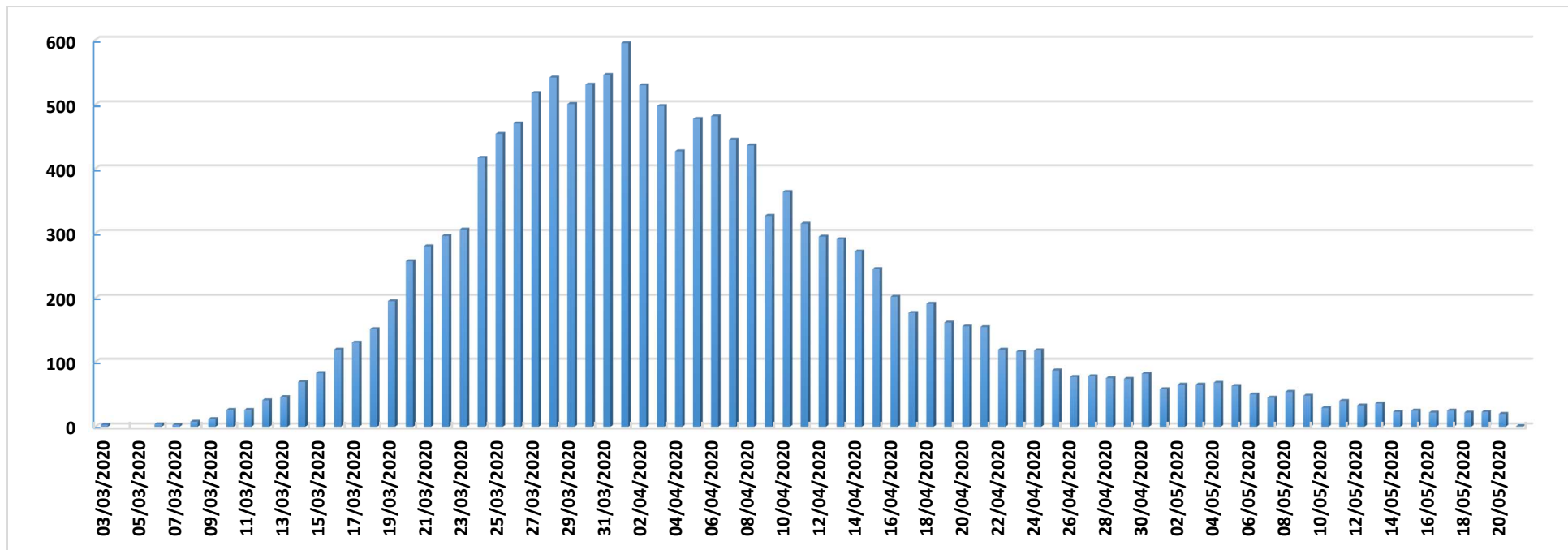

Datos Sanidad Mortuoria *	
Hospitales	9.074
Domicilios	878
Centros sociosanitarios	4.739
Otros lugares	27
<b>Total</b>	<b>14.718</b>

\*Fallecidos con sospecha o con confirmación de Covid-19 según certificado de defunción.

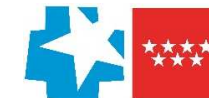

## Fallecidos según edad y sexo

Edad	Mujeres	Hombres	Total
0-9	1	5	6
10-19	1	1	2
20-29	5	5	10
30-39	14	13	27
40-49	33	74	107
50-59	121	281	400
60-69	296	726	1.015
70-79	897	1.808	2.697
80-89	2.680	3.062	5.728
90>	2.832	1.577	4.393
Edad no confirmada*	134	152	286
<b>Total general</b>	<b>7.014</b>	<b>7.704</b>	<b>14.718</b>

\*Sin fecha de nacimiento en el certificado de defunción

