



**DATOS COVID-19 COMUNIDAD DE MADRID**

28/05/2020.  
(Datos cierre día anterior)

### POSITIVOS PCR

- 191  
(casos nuevos notificados incorporados)
- 71  
(casos nuevos notificados de las últimas 24h)
- 68.696  
(acumulados)

### Fallecidos Hospitalares

- 7  
(en el día)
- 9.042  
(acumulado)

### Datos sanidad mortuoria. Fallecidos\*

- 4.724. Centros sociosanitarios
- 9.044. Hospitales
- 876. Domicilios.
- 27. otros lugares
- 14.671.(Total)

### Pacientes Hospitalizados

- 1.004  
(ingresados en el día)
- 42.928  
(acumulados)

### Pacientes en UCI

- 200  
(ingresados en el día)
- 3.648  
(acumulados)

### Atención domiciliar por Atención primaria

- 4.404  
(seguimiento en el día)
- 306.745  
(total pacientes en seguimiento)

### Altas Hospitalarias

- 99  
(en el día)
- 41.815  
(acumuladas)

Fuente: Dirección General de Salud Pública, Servicio Madrileño de Salud y hospitales privados

\*Fallecidos con sospecha o con confirmación de Covid-19 según certificado de defunción.

## Casos positivos de Covid-19 notificados por PCR

La Comunidad de Madrid consolida diariamente la serie de casos confirmados por PCR, asignando a los casos nuevos notificados la fecha en la que se toma la muestra. Se realiza una actualización diaria de la serie de casos que se adjunta.

Fecha Notificación	Total Diario	Total Acumulado	Fecha Notificación	Total Diario	Total Acumulado	Fecha Notificación	Total Diario	Total Acumulado
25/02/2020	1	1	27/03/2020	2372	33232	27/04/2020	611	62923
26/02/2020	4	5	28/03/2020	1029	34261	28/04/2020	508	63431
27/02/2020	4	9	29/03/2020	874	35135	29/04/2020	392	63823
28/02/2020	10	19	30/03/2020	2548	37683	30/04/2020	304	64127
29/02/2020	7	26	31/03/2020	1811	39494	01/05/2020	148	64275
01/03/2020	26	52	01/04/2020	1793	41287	02/05/2020	119	64394
02/03/2020	43	95	02/04/2020	1841	43128	03/05/2020	113	64507
03/03/2020	46	141	03/04/2020	1746	44874	04/05/2020	346	64853
04/03/2020	58	199	04/04/2020	897	45771	05/05/2020	336	65189
05/03/2020	112	311	05/04/2020	529	46300	06/05/2020	289	65478
06/03/2020	204	515	06/04/2020	1579	47879	07/05/2020	260	65738
07/03/2020	224	739	07/04/2020	1406	49285	08/05/2020	260	65998
08/03/2020	266	1005	08/04/2020	1437	50722	09/05/2020	93	66091
09/03/2020	506	1511	09/04/2020	965	51687	10/05/2020	55	66146
10/03/2020	707	2218	10/04/2020	872	52559	11/05/2020	287	66433
11/03/2020	732	2950	11/04/2020	551	53110	12/05/2020	252	66685
12/03/2020	791	3741	12/04/2020	351	53461	13/05/2020	253	66938
13/03/2020	944	4685	13/04/2020	1017	54478	14/05/2020	253	67191
14/03/2020	904	5589	14/04/2020	1127	55605	15/05/2020	176	67367
15/03/2020	817	6406	15/04/2020	911	56516	16/05/2020	28	67395
16/03/2020	1262	7668	16/04/2020	868	57384	17/05/2020	42	67437
17/03/2020	1952	9620	17/04/2020	841	58225	18/05/2020	200	67637
18/03/2020	1759	11379	18/04/2020	490	58715	19/05/2020	210	67847
19/03/2020	2046	13425	19/04/2020	210	58925	20/05/2020	207	68054
20/03/2020	2328	15753	20/04/2020	645	59570	21/05/2020	145	68199
21/03/2020	1679	17432	21/04/2020	664	60234	22/05/2020	156	68355
22/03/2020	1509	18941	22/04/2020	719	60953	23/05/2020	42	68397
23/03/2020	2683	21624	23/04/2020	454	61407	24/05/2020	17	68414
24/03/2020	2905	24529	24/04/2020	536	61943	25/05/2020	78	68492
25/03/2020	2953	27482	25/04/2020	238	62181	26/05/2020	133	68625
26/03/2020	3378	30860	26/04/2020	131	62312	27/05/2020	71	68696



## Evolución casos positivos de Covid-19 notificados por PCR

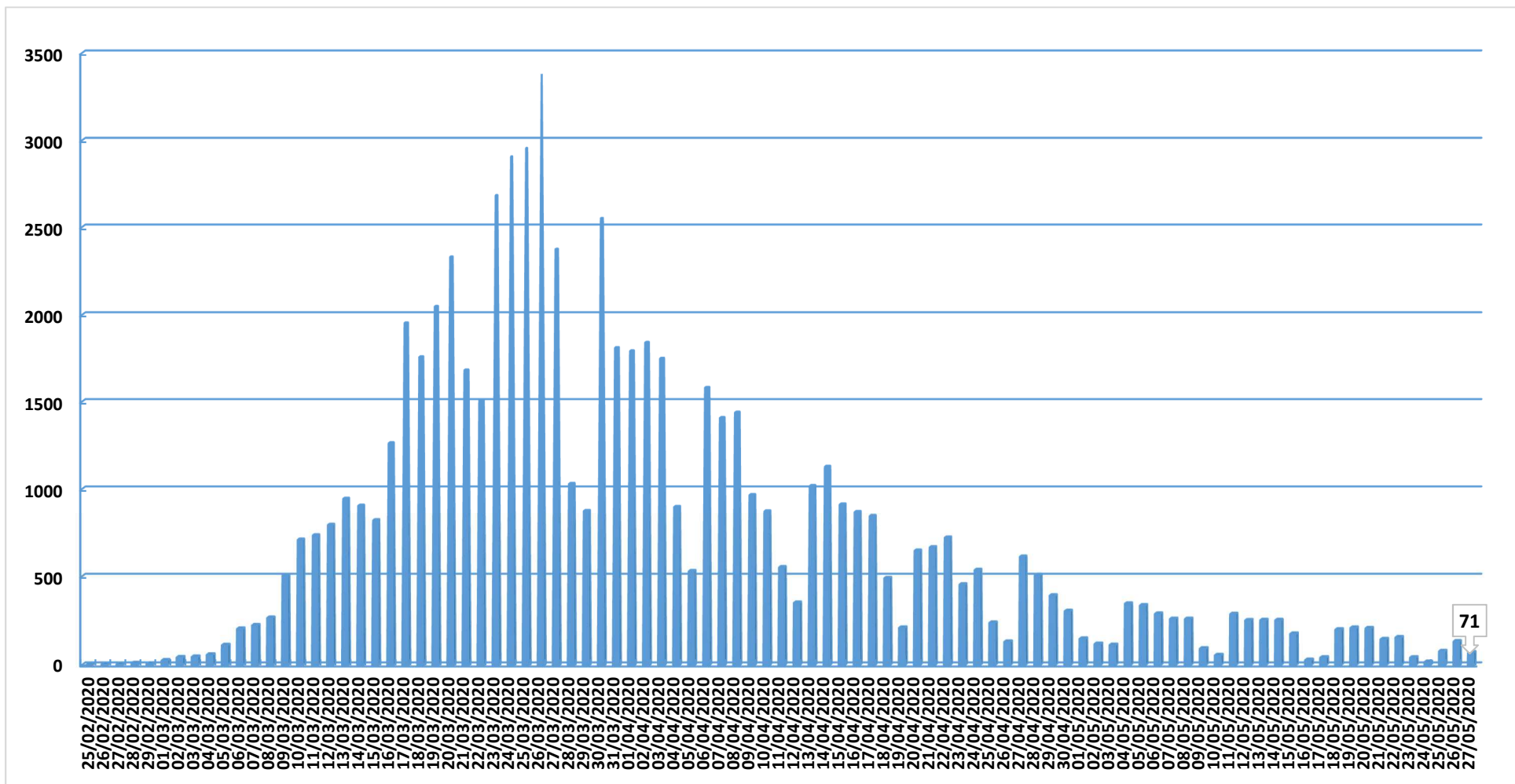

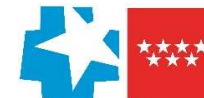

### Situación epidemiológica COVID-19 28/05/2020

Tasas de incidencia acumulada (últimos 14 días)  
**Casos confirmados/100.000 habitantes**



### Comunidad de Madrid Municipios y Distritos (Madrid)

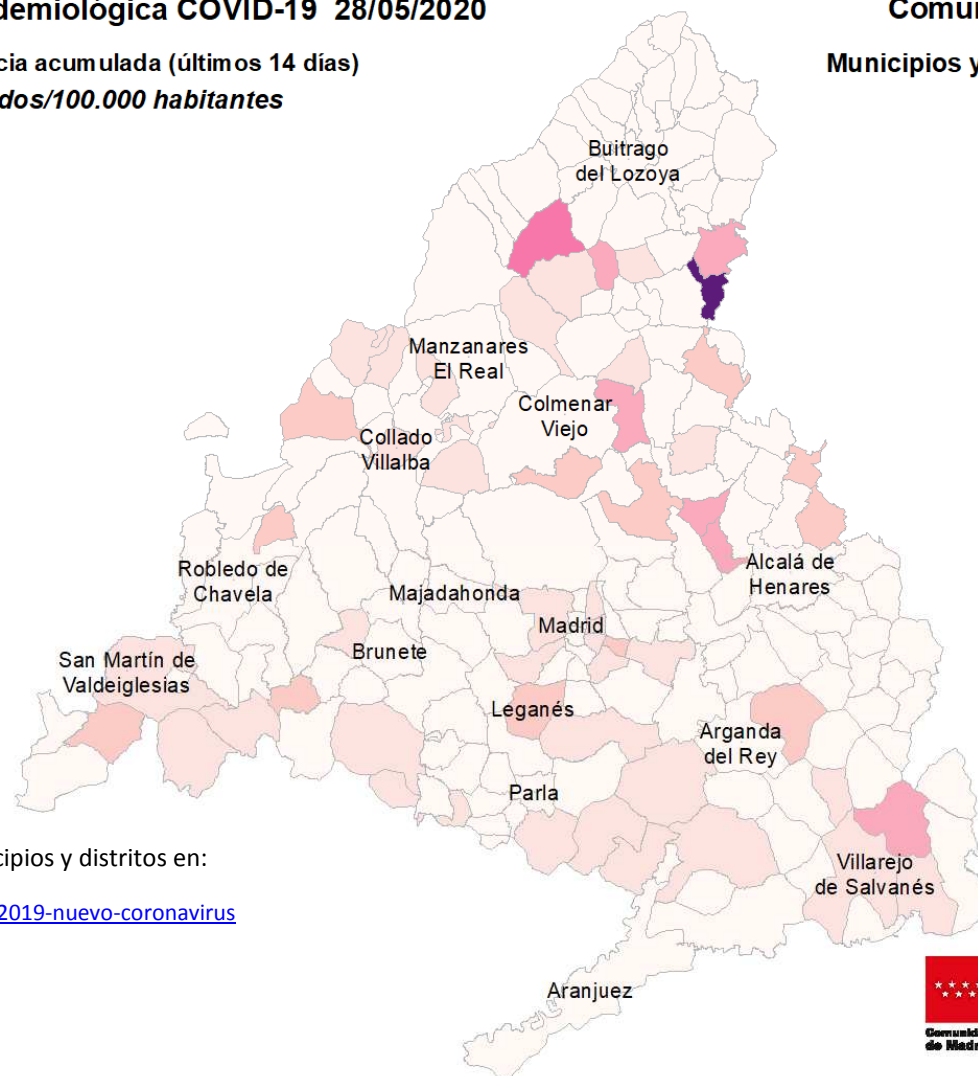

Consulta toda la información sobre los municipios y distritos en:

<https://www.comunidad.madrid/servicios/salud/2019-nuevo-coronavirus>

10 Km



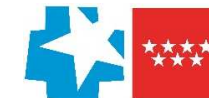

### Evolución casos hospitalizados y UCI

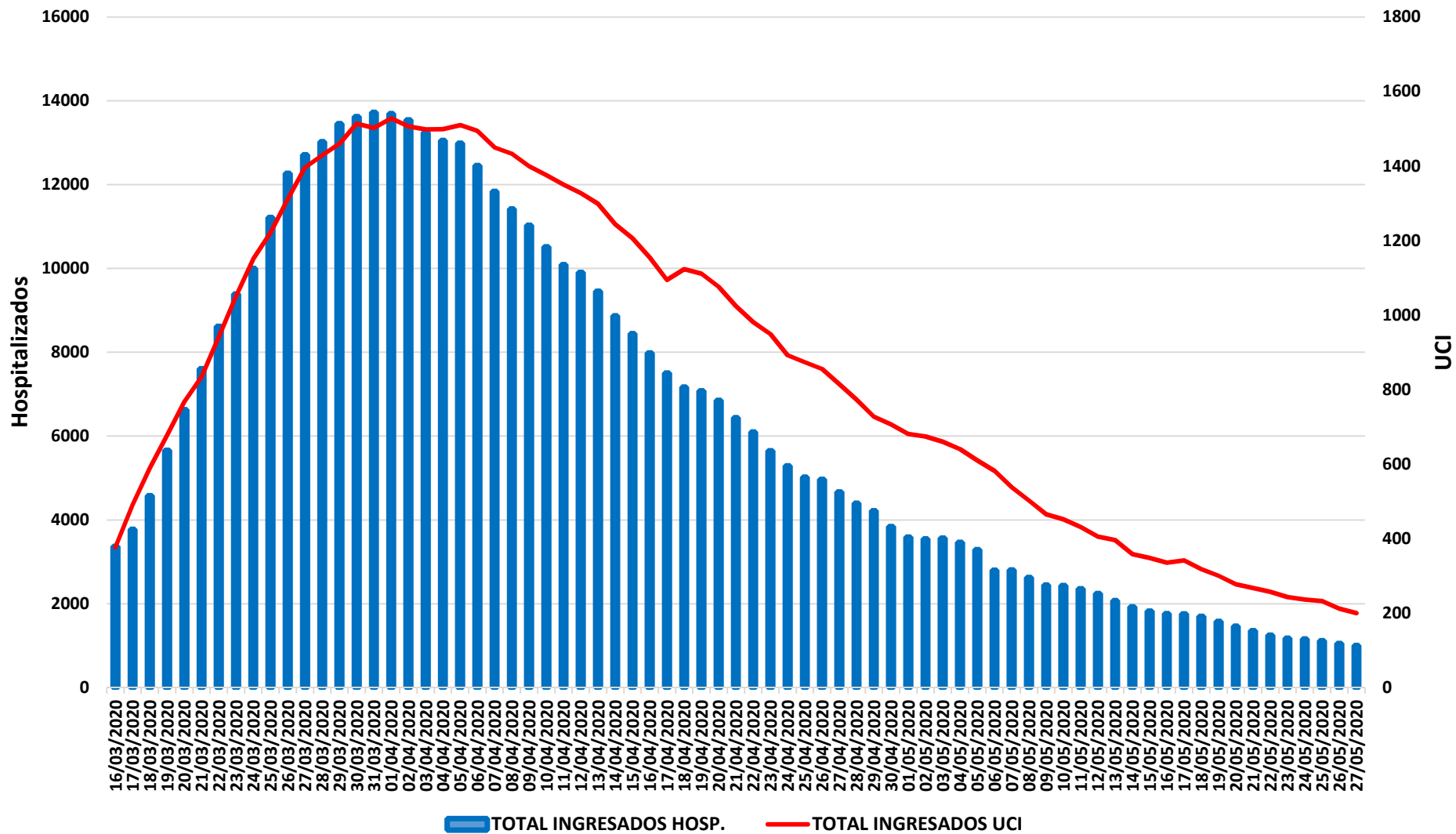

Fuente: SERMAS y hospitales privados.

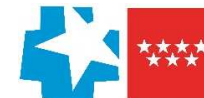

### Evolución ingresos y altas

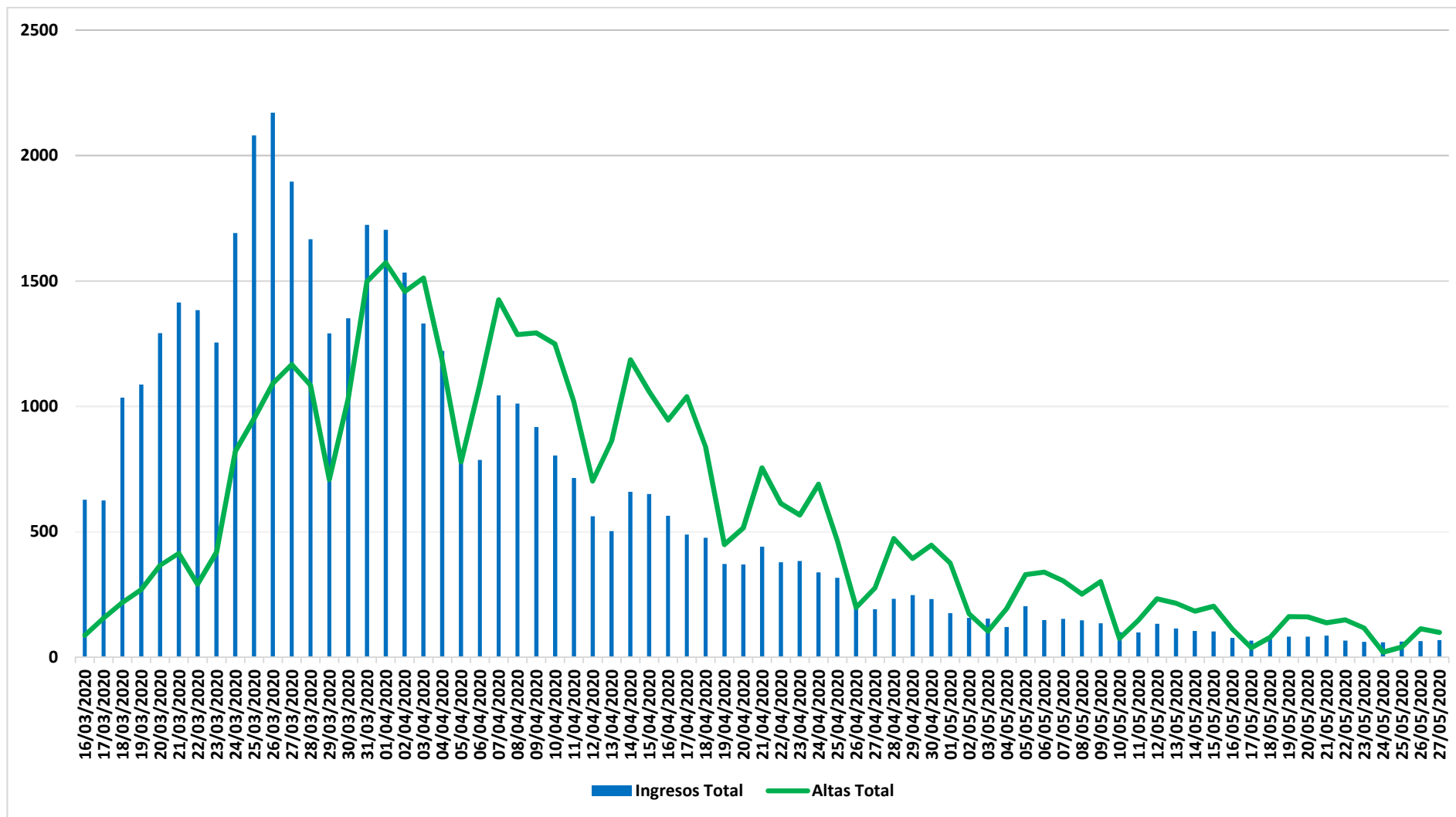

Fuente: SERMAS y hospitales privados.

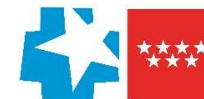

### Evolución fallecidos

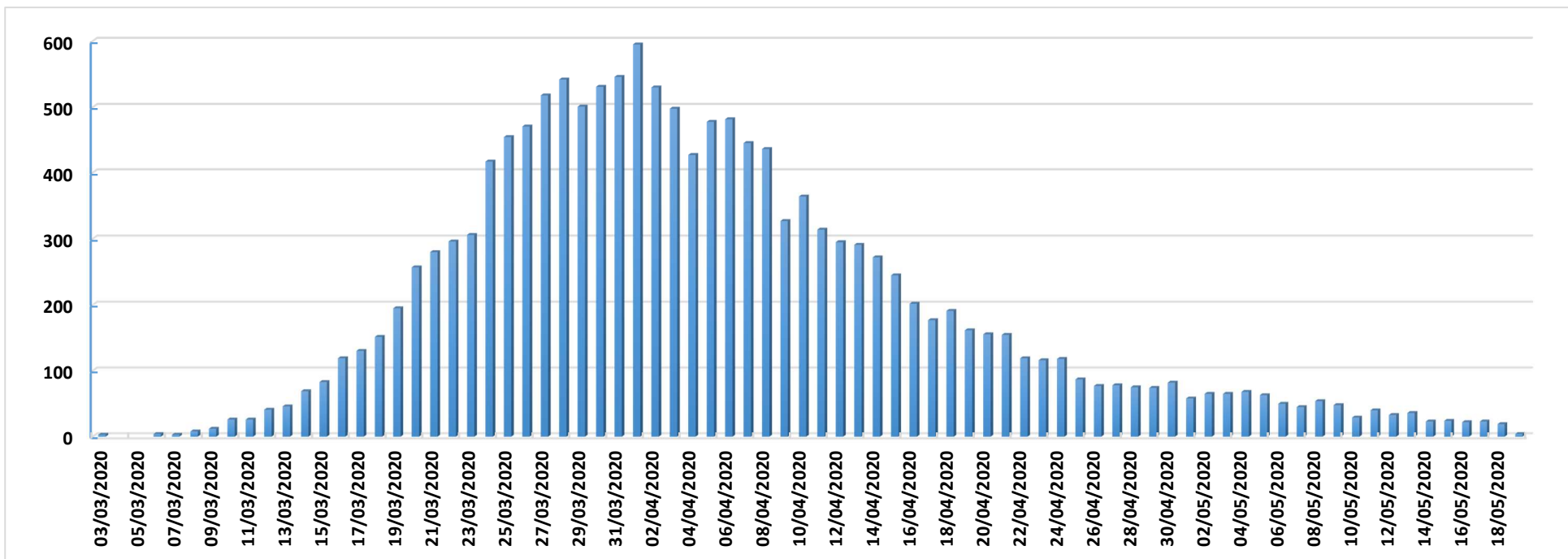

Datos Sanidad Mortuoria *	
Hospitales	9.044
Domicilios	876
Centros sociosanitarios	4.724
Otros lugares	27
<b>Total</b>	<b>14.671</b>

\*Fallecidos con sospecha o con confirmación de Covid-19 según certificado de defunción.

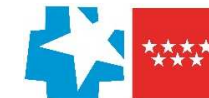

## Fallecidos según edad y sexo

Edad	Mujeres	Hombres	Total
0-9	1	5	6
10-19	1	1	2
20-29	5	5	10
30-39	14	13	27
40-49	33	74	107
50-59	120	280	400
60-69	294	721	1.015
70-79	893	1.804	2.697
80-89	2.671	3.057	5.728
90>	2.821	1.572	4.393
Edad no confirmada*	134	152	286
<b>Total general</b>	<b>6.987</b>	<b>7.684</b>	<b>14.671</b>

\*Sin fecha de nacimiento en el certificado de defunción

