



DATOS COVID-19 COMUNIDAD DE MADRID

27/05/2020.
(Datos cierre día anterior)

POSITIVOS PCR

221

(casos nuevos notificados incorporados)

78

(casos nuevos notificados de las últimas 24h)

68.505

(acumulados)

**Fallecidos
Hospitales**

20

(en el día)

9.035

(acumulado)

**Datos sanidad
mortuoria.**

Fallecidos*

4.724. Centros
socio-sanitarios

9.044. Hospitales

876. Domicilios.

27. otros lugares

14.671.(Total)

**Pacientes
Hospitalizados**

1.052

(ingresados en
el día)

42.862

(acumulados)

**Pacientes en
UCI**

212

(ingresados en
el día)

3.646

(acumulados)

**Atención
domiciliaria por
Atención primaria**

4.571

(seguimiento en el
día)

305.344

(total pacientes en
seguimiento)

**Altas
Hospitalarias**

114

(en el día)

41.716

(acumuladas)

Casos positivos de Covid-19 notificados por PCR

La Comunidad de Madrid consolida diariamente la serie de casos confirmados por PCR, asignando a los casos nuevos notificados la fecha en la que se toma la muestra. Se realiza una actualización diaria de la serie de casos que se adjunta.

Fecha Notificación	Total Diario	Total Acumulado
25/02/2020	1	1
26/02/2020	4	5
27/02/2020	4	9
28/02/2020	10	19
29/02/2020	7	26
01/03/2020	26	52
02/03/2020	43	95
03/03/2020	46	141
04/03/2020	58	199
05/03/2020	112	311
06/03/2020	204	515
07/03/2020	224	739
08/03/2020	266	1005
09/03/2020	506	1511
10/03/2020	707	2218
11/03/2020	732	2950
12/03/2020	791	3741
13/03/2020	944	4685
14/03/2020	904	5589
15/03/2020	816	6405
16/03/2020	1262	7667
17/03/2020	1952	9619
18/03/2020	1759	11378
19/03/2020	2046	13424
20/03/2020	2328	15752
21/03/2020	1679	17431
22/03/2020	1509	18940
23/03/2020	2683	21623
24/03/2020	2905	24528
25/03/2020	2952	27480
26/03/2020	3378	30858

Fecha Notificación	Total Diario	Total Acumulado
27/03/2020	2372	33230
28/03/2020	1029	34259
29/03/2020	874	35133
30/03/2020	2548	37681
31/03/2020	1811	39492
01/04/2020	1793	41285
02/04/2020	1841	43126
03/04/2020	1746	44872
04/04/2020	897	45769
05/04/2020	529	46298
06/04/2020	1579	47877
07/04/2020	1407	49284
08/04/2020	1436	50720
09/04/2020	965	51685
10/04/2020	872	52557
11/04/2020	551	53108
12/04/2020	350	53458
13/04/2020	1017	54475
14/04/2020	1127	55602
15/04/2020	911	56513
16/04/2020	868	57381
17/04/2020	840	58221
18/04/2020	490	58711
19/04/2020	210	58921
20/04/2020	644	59565
21/04/2020	663	60228
22/04/2020	719	60947
23/04/2020	453	61400
24/04/2020	536	61936
25/04/2020	237	62173
26/04/2020	131	62304

Fecha Notificación	Total Diario	Total Acumulado
27/04/2020	610	62914
28/04/2020	508	63422
29/04/2020	389	63811
30/04/2020	301	64112
01/05/2020	148	64260
02/05/2020	120	64380
03/05/2020	113	64493
04/05/2020	347	64840
05/05/2020	336	65176
06/05/2020	287	65463
07/05/2020	259	65722
08/05/2020	258	65980
09/05/2020	93	66073
10/05/2020	55	66128
11/05/2020	272	66400
12/05/2020	250	66650
13/05/2020	252	66902
14/05/2020	247	67149
15/05/2020	173	67322
16/05/2020	27	67349
17/05/2020	42	67391
18/05/2020	198	67589
19/05/2020	205	67794
20/05/2020	202	67996
21/05/2020	145	68141
22/05/2020	153	68294
23/05/2020	43	68337
24/05/2020	16	68353
25/05/2020	74	68427
26/05/2020	78	68505



Evolución casos positivos de Covid-19 notificados por PCR

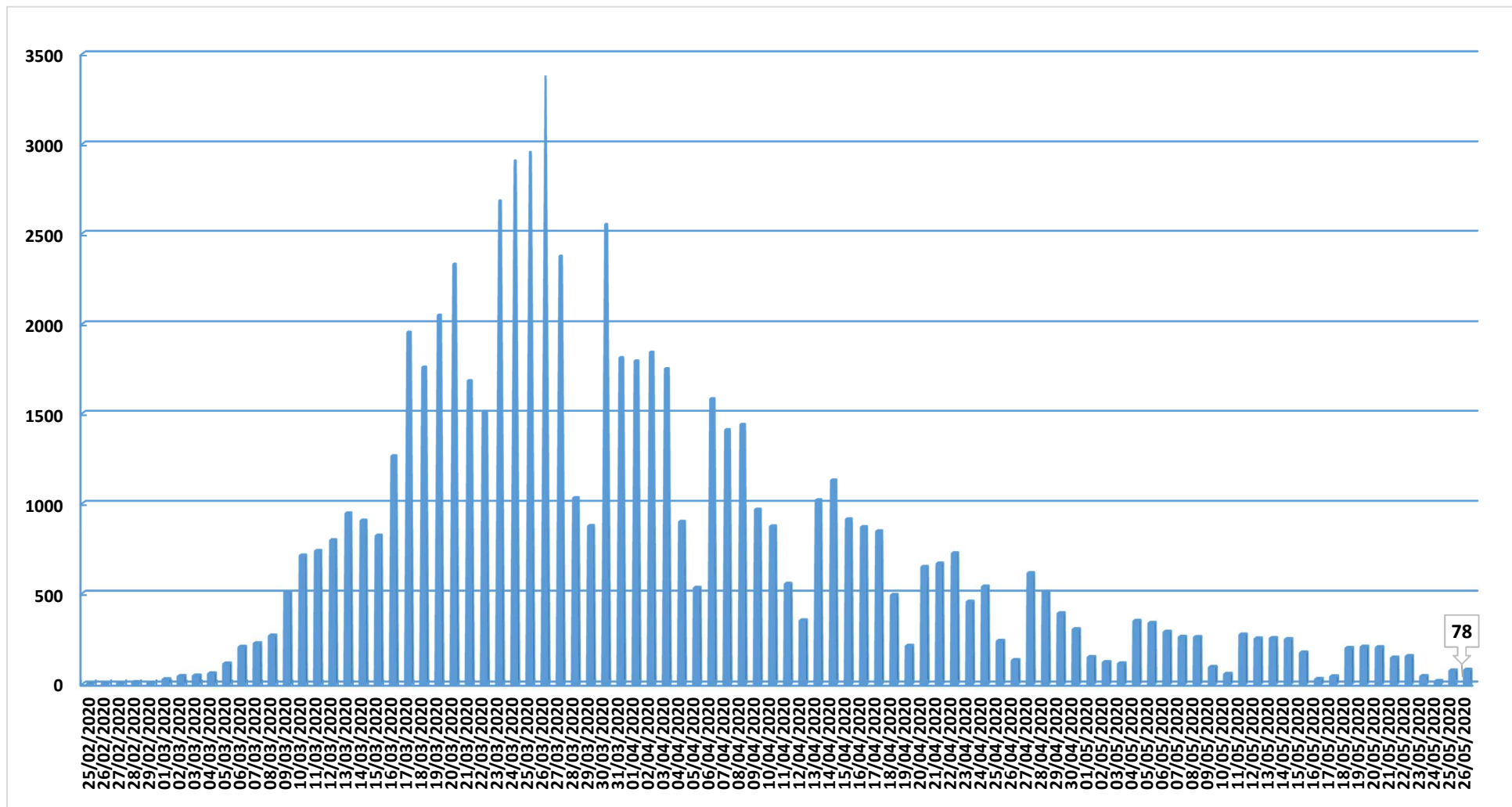

Fuente: Dirección General de Salud Pública.



Evolución casos hospitalizados y UCI

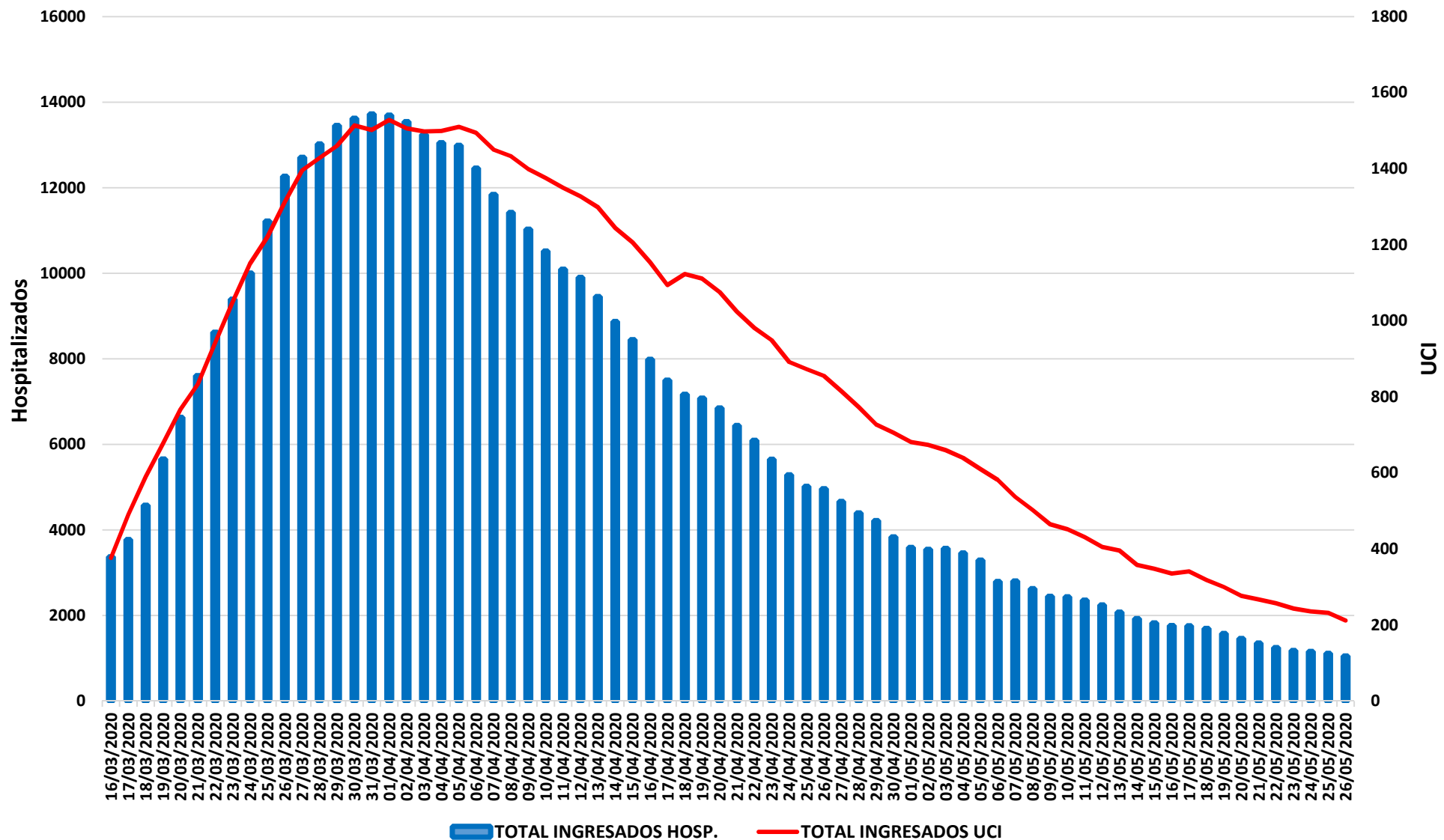

Fuente: SERMAS y hospitales privados.



Evolución ingresos y altas

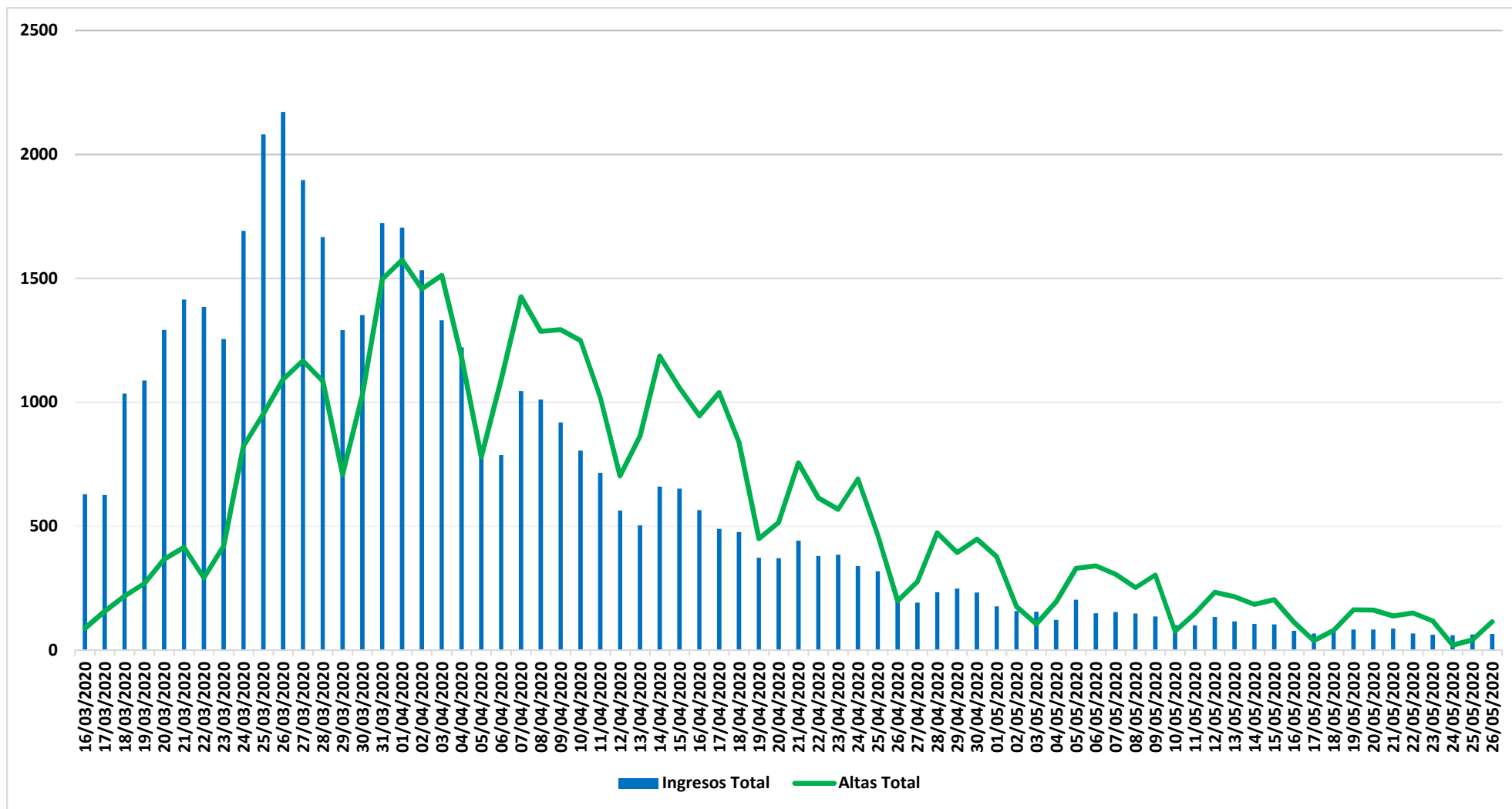

Fuente: SERMAS y hospitales privados.

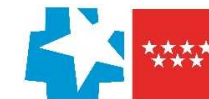

Situación epidemiológica COVID-19 27/05/2020

Tasa de incidencia acumulada (últimos 14 días)

Casos confirmados/100.000 habitantes

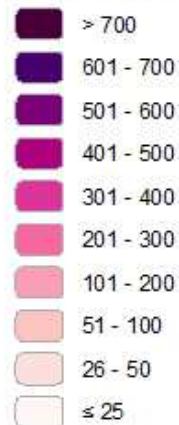

Comunidad de Madrid Municipios y Distritos (Madrid)

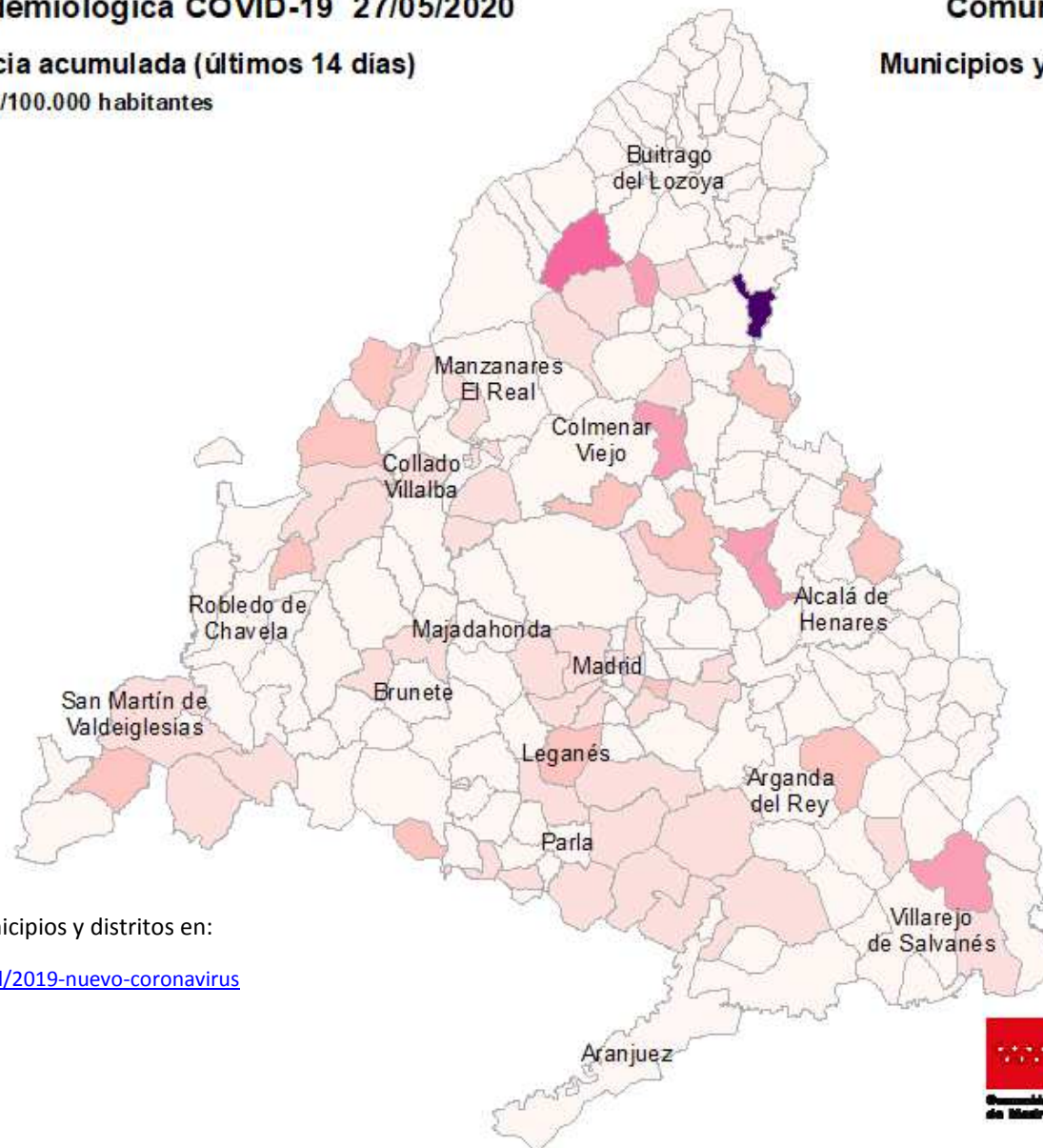

Consulta toda la información sobre los municipios y distritos en:

<https://www.comunidad.madrid/servicios/salud/2019-nuevo-coronavirus>

10 Km



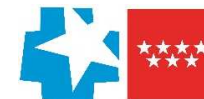

Evolución fallecidos

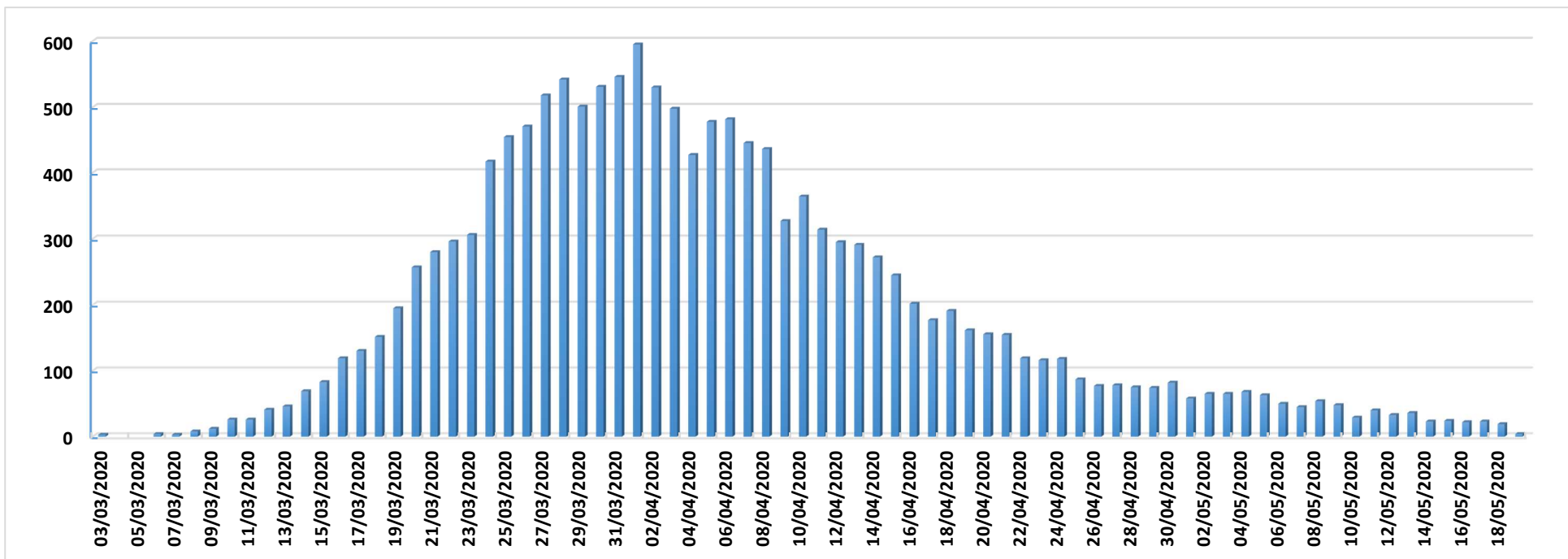

Datos Sanidad Mortuoria *	
Hospitales	9.044
Domicilios	876
Centros sociosanitarios	4.724
Otros lugares	27
Total	14.671

*Fallecidos con sospecha o con confirmación de Covid-19 según certificado de defunción.

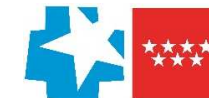

Fallecidos según edad y sexo

Edad	Mujeres	Hombres	Total
0-9	1	5	6
10-19	1	1	2
20-29	5	5	10
30-39	14	13	27
40-49	33	74	107
50-59	120	280	400
60-69	294	721	1.015
70-79	893	1.804	2.697
80-89	2.671	3.057	5.728
90>	2.821	1.572	4.393
Edad no confirmada*	134	152	286
Total general	6.987	7.684	14.671

*Sin fecha de nacimiento en el certificado de defunción

