

**DATOS COVID-19 COMUNIDAD DE MADRID**

26/05/2020.  
(Datos cierre día anterior)

### POSITIVOS PCR

**224**  
(casos nuevos notificados incorporados)

**48**  
(casos nuevos notificados de las últimas 24h)

**68.284**  
(acumulados)

### Fallecidos Hospitalares

**21**  
(en el día)

**9.015**  
(acumulado)

### Datos sanidad mortuoria. Fallecidos\*

**4.696.** Centros sociosanitarios

**8.988.** Hospitales

**870.** Domicilios.

**27.** otros lugares

**14.581.**(Total)

### Pacientes Hospitalizados

**1.117**  
(ingresados en el día)

**42.803**  
(acumulados)

### Pacientes en UCI

**232**  
(ingresados en el día)

**3.641**  
(acumulados)

### Atención domiciliar por Atención primaria

**6.974**  
(seguimiento en el día)

**303.853**  
(total pacientes en seguimiento)

### Altas Hospitalarias

**41**  
(en el día)

**41.602**  
(acumuladas)

Fuente: Dirección General de Salud Pública, Servicio Madrileño de Salud y hospitales privados

\*Fallecidos con sospecha o con confirmación de Covid-19 según certificado de defunción.

## Casos positivos de Covid-19 notificados por PCR

La Comunidad de Madrid consolida diariamente la serie de casos confirmados por PCR, asignando a los casos nuevos notificados la fecha en la que se toma la muestra. Se realiza una actualización diaria de la serie de casos que se adjunta.

Fecha Notificación	Total Diario	Total Acumulado
25/02/2020	1	1
26/02/2020	4	5
27/02/2020	4	9
28/02/2020	10	19
29/02/2020	7	26
01/03/2020	26	52
02/03/2020	43	95
03/03/2020	46	141
04/03/2020	58	199
05/03/2020	112	311
06/03/2020	204	515
07/03/2020	224	739
08/03/2020	266	1005
09/03/2020	506	1511
10/03/2020	707	2218
11/03/2020	732	2950
12/03/2020	791	3741
13/03/2020	944	4685
14/03/2020	904	5589
15/03/2020	816	6405
16/03/2020	1262	7667
17/03/2020	1952	9619
18/03/2020	1759	11378
19/03/2020	2046	13424
20/03/2020	2328	15752
21/03/2020	1679	17431
22/03/2020	1508	18939
23/03/2020	2683	21622
24/03/2020	2905	24527
25/03/2020	2952	27479
26/03/2020	3378	30857

Fecha Notificación	Total Diario	Total Acumulado
27/03/2020	2372	33229
28/03/2020	1028	34257
29/03/2020	874	35131
30/03/2020	2548	37679
31/03/2020	1811	39490
01/04/2020	1793	41283
02/04/2020	1841	43124
03/04/2020	1745	44869
04/04/2020	897	45766
05/04/2020	529	46295
06/04/2020	1578	47873
07/04/2020	1406	49279
08/04/2020	1436	50715
09/04/2020	965	51680
10/04/2020	871	52551
11/04/2020	550	53101
12/04/2020	347	53448
13/04/2020	1016	54464
14/04/2020	1127	55591
15/04/2020	910	56501
16/04/2020	865	57366
17/04/2020	839	58205
18/04/2020	489	58694
19/04/2020	209	58903
20/04/2020	644	59547
21/04/2020	660	60207
22/04/2020	718	60925
23/04/2020	452	61377
24/04/2020	535	61912
25/04/2020	237	62149
26/04/2020	131	62280

Fecha Notificación	Total Diario	Total Acumulado
27/04/2020	610	62890
28/04/2020	508	63398
29/04/2020	389	63787
30/04/2020	301	64088
01/05/2020	148	64236
02/05/2020	119	64355
03/05/2020	113	64468
04/05/2020	342	64810
05/05/2020	337	65147
06/05/2020	285	65432
07/05/2020	260	65692
08/05/2020	242	65934
09/05/2020	93	66027
10/05/2020	55	66082
11/05/2020	261	66343
12/05/2020	250	66593
13/05/2020	251	66844
14/05/2020	240	67084
15/05/2020	167	67251
16/05/2020	26	67277
17/05/2020	40	67317
18/05/2020	190	67507
19/05/2020	198	67705
20/05/2020	185	67890
21/05/2020	140	68030
22/05/2020	148	68178
23/05/2020	43	68221
24/05/2020	15	68236
25/05/2020	48	68284

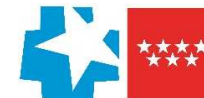

### Evolución casos positivos de Covid-19 notificados por PCR

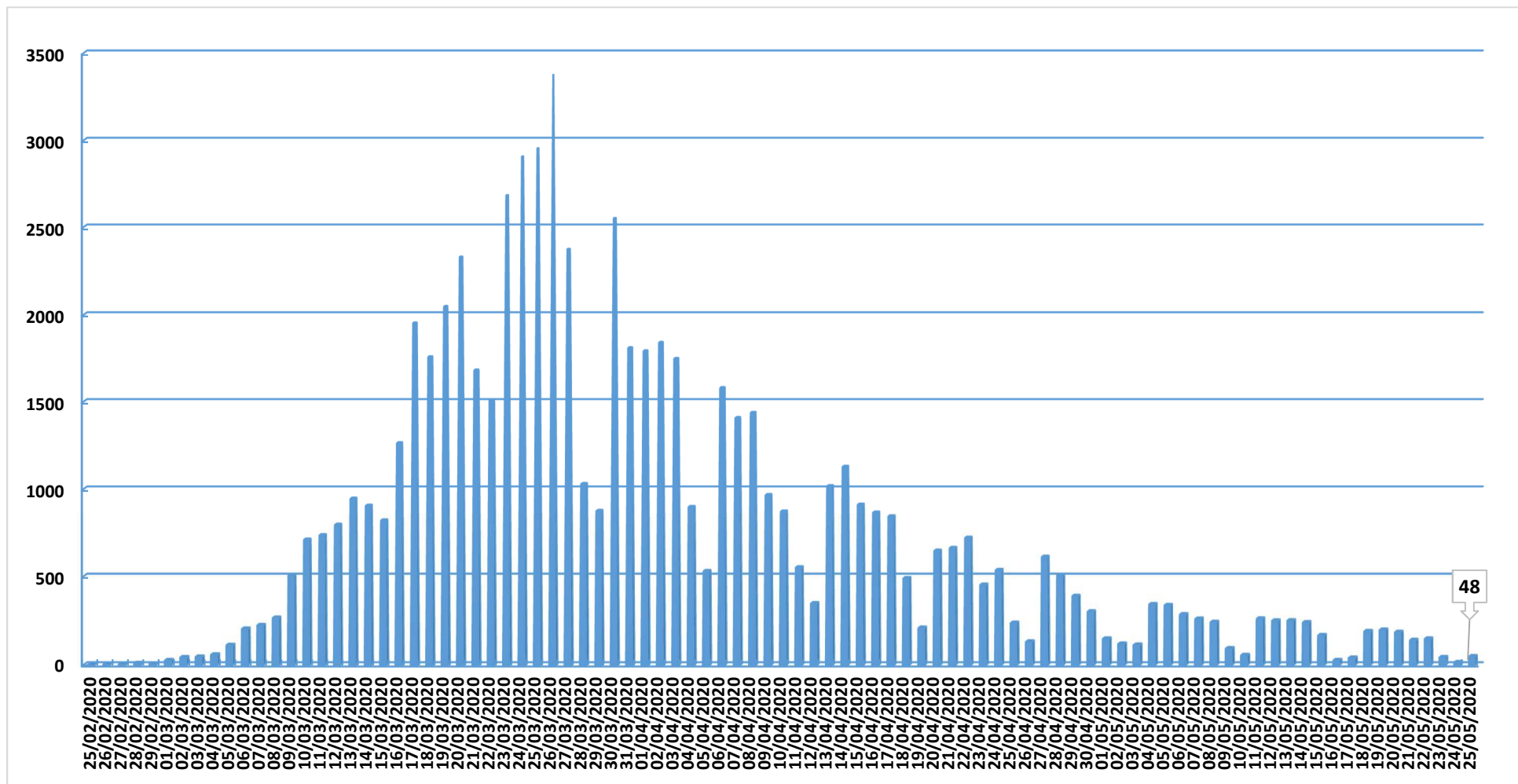

Fuente: Dirección General de Salud Pública.

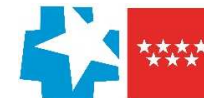

### Evolución ingresos y altas

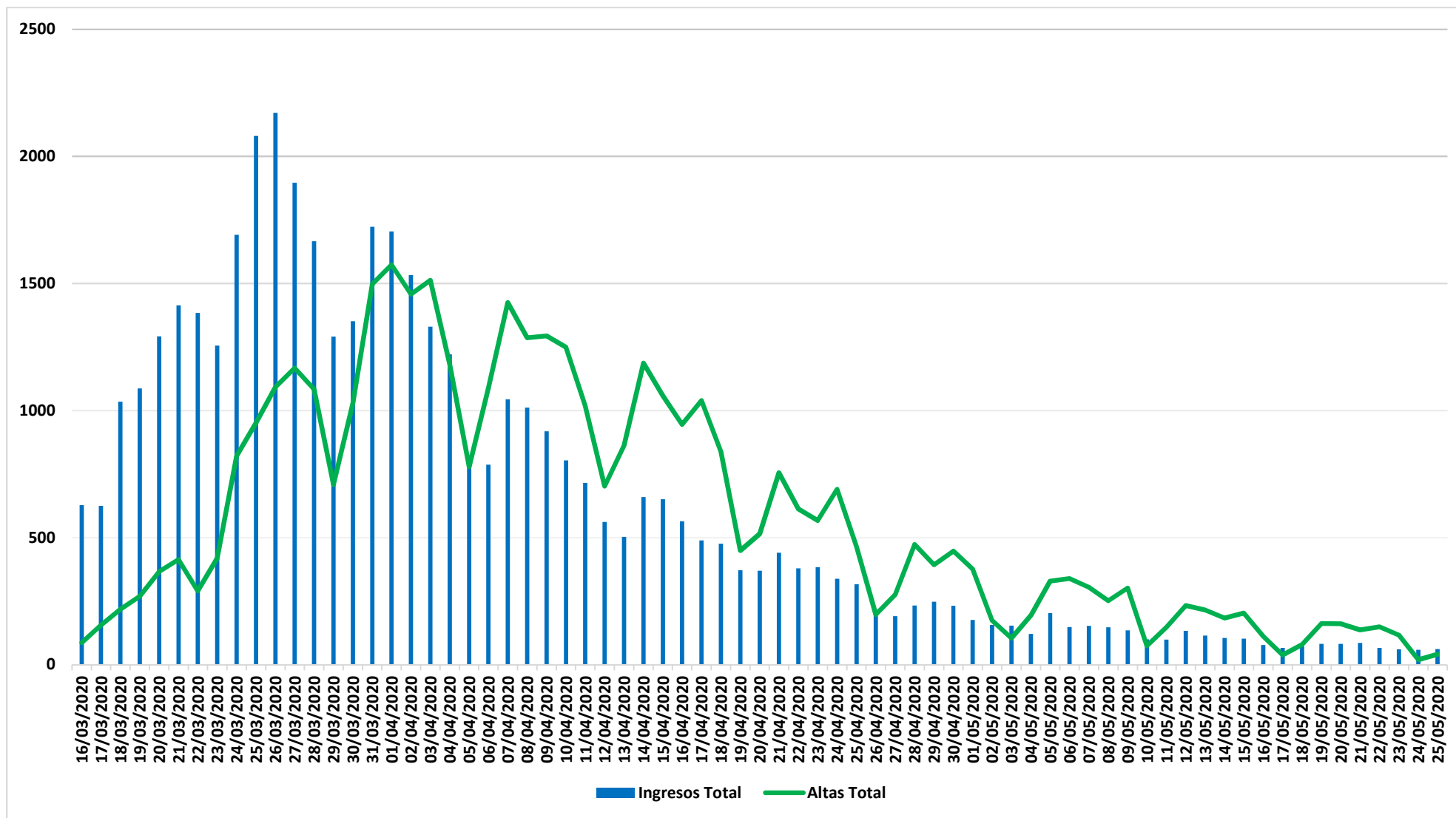

Fuente: SERMAS y hospitales privados.

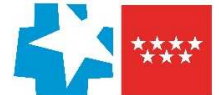

### Evolución casos hospitalizados y UCI

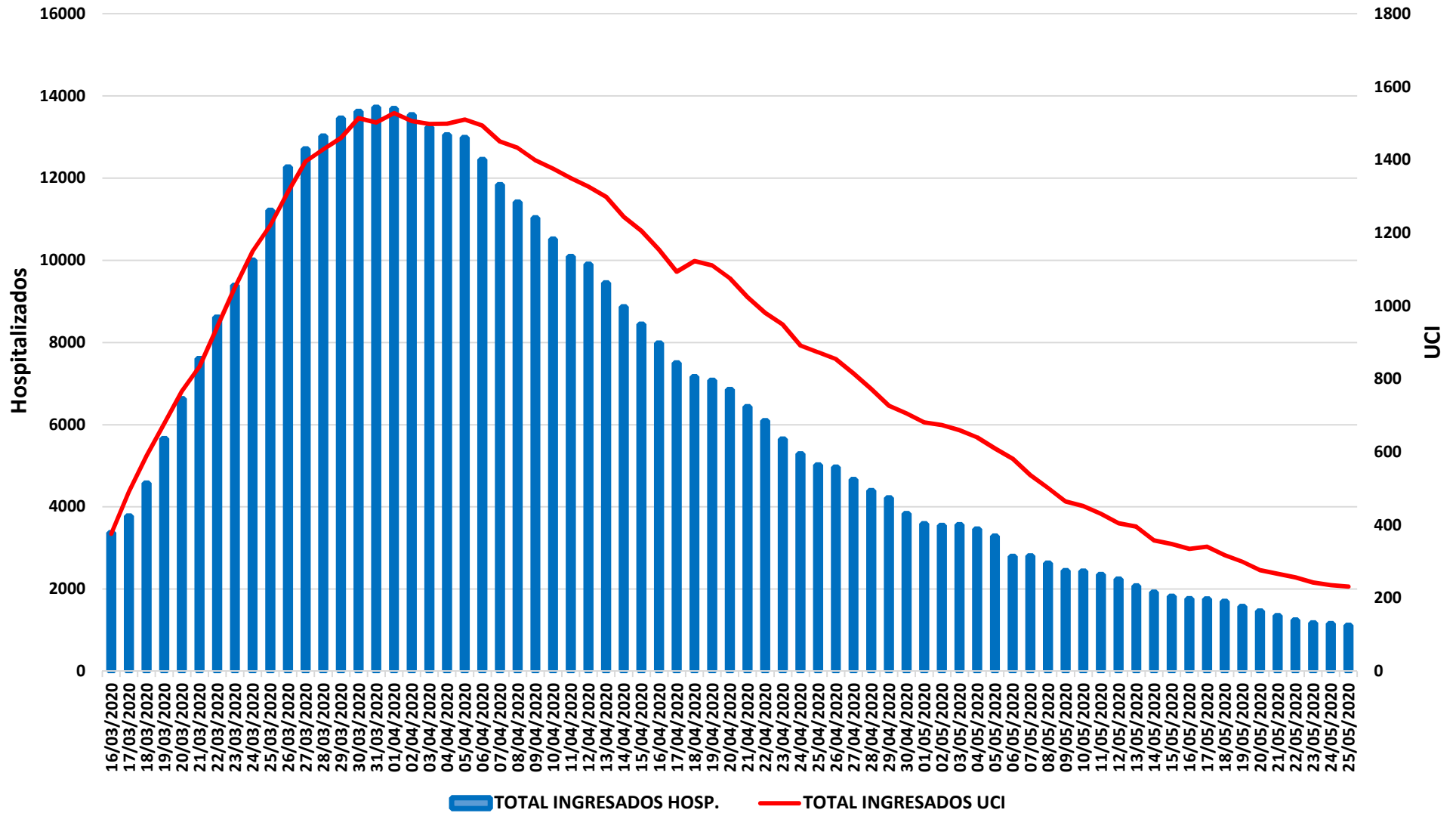

Fuente: SERMAS y hospitales privados.

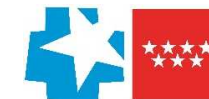

### Situación epidemiológica COVID-19 26/05/2020

Comunidad de Madrid

#### Tasa de incidencia acumulada (últimos 14 días)

Municipios y Distritos (Madrid)

Casos confirmados/100.000 habitantes

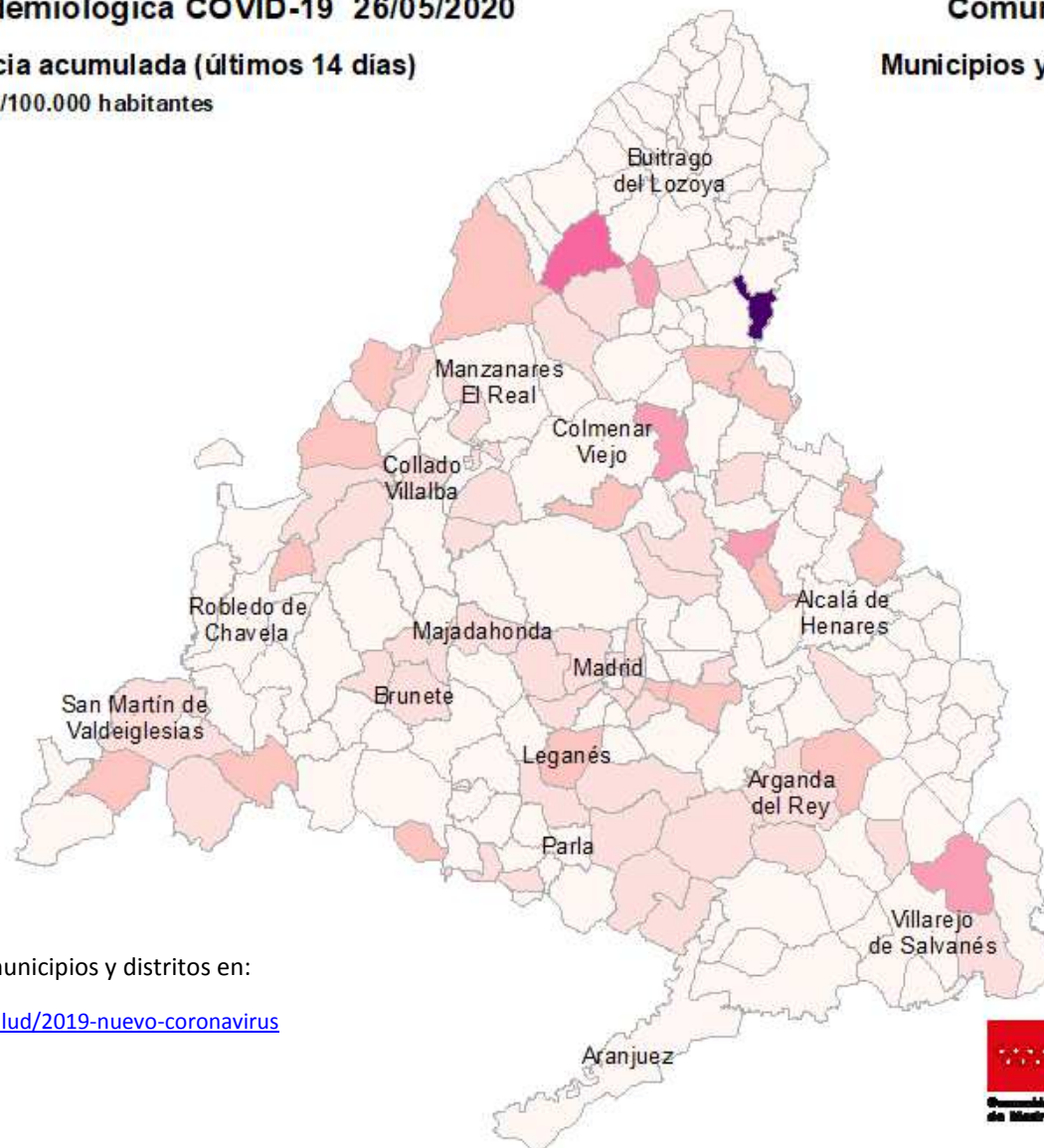
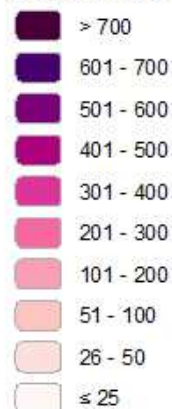

Consulta toda la información sobre los municipios y distritos en:

<https://www.comunidad.madrid/servicios/salud/2019-nuevo-coronavirus>

10 Km



## Evolución fallecidos

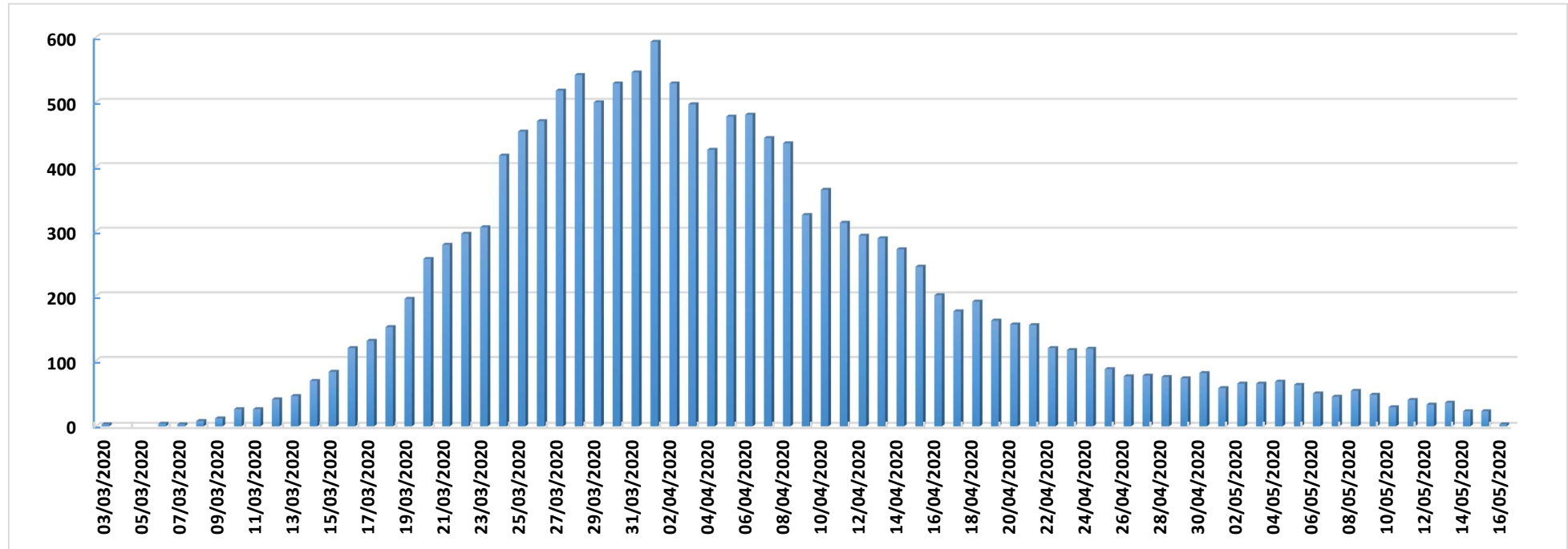

Datos Sanidad Mortuoria *	
Hospitales	8.988
Domicilios	870
Centros sociosanitarios	4.696
Otros lugares	27
<b>Total</b>	<b>14.581</b>

\*Fallecidos con sospecha o con confirmación de Covid-19 según certificado de defunción.

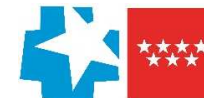

## Fallecidos según edad y sexo

Edad	Mujeres	Hombres	Total
0-9	1	5	6
10-19	1	1	2
20-29	5	5	10
30-39	12	13	25
40-49	33	74	107
50-59	120	277	397
60-69	293	716	1.009
70-79	890	1.795	2.685
80-89	2.652	3.042	5.694
90>	2.796	1.566	4.362
Edad no confirmada*	133	151	284
<b>Total general</b>	<b>6.936</b>	<b>7.645</b>	<b>14.581</b>

\*Sin fecha de nacimiento en el certificado de defunción

