



DATOS COVID-19 COMUNIDAD DE MADRID

24/05/2020.
(Datos cierre día anterior)

POSITIVOS PCR

261

(casos nuevos notificados incorporados)

26

(casos nuevos notificados de las últimas 24h)

67.871

(acumulados)

**Fallecidos
Hospitales**

21

(en el día)

8.977

(acumulado)

**Datos sanidad
mortuoria.**

Fallecidos*

4.623. Centros
socio-sanitarios

8.907. Hospitales

860. Domicilios.

27. otros lugares

14.417.(Total)

**Pacientes
Hospitalizados**

1.180

(ingresados en
el día)

42.692

(acumulados)

**Pacientes en
UCI**

243

(ingresados en
el día)

3.635

(acumulados)

**Atención
domiciliaria por
Atención primaria**

6.048

(seguimiento en el
día)

300.679

(total pacientes en
seguimiento)

**Altas
Hospitalarias**

117

(en el día)

41.541

(acumuladas)

Casos positivos de Covid-19 notificados por PCR

La Comunidad de Madrid consolida diariamente la serie de casos confirmados por PCR, asignando a los casos nuevos notificados la fecha en la que se toma la muestra. Se realiza una actualización diaria de la serie de casos que se adjunta.

Fecha Notificación	Total Diario	Total Acumulado
25/02/2020	1	1
26/02/2020	4	5
27/02/2020	4	9
28/02/2020	10	19
29/02/2020	7	26
01/03/2020	26	52
02/03/2020	43	95
03/03/2020	46	141
04/03/2020	58	199
05/03/2020	112	311
06/03/2020	204	515
07/03/2020	224	739
08/03/2020	266	1005
09/03/2020	506	1511
10/03/2020	707	2218
11/03/2020	732	2950
12/03/2020	791	3741
13/03/2020	943	4684
14/03/2020	904	5588
15/03/2020	816	6404
16/03/2020	1262	7666
17/03/2020	1952	9618
18/03/2020	1759	11377
19/03/2020	2045	13422
20/03/2020	2328	15750
21/03/2020	1678	17428
22/03/2020	1507	18935
23/03/2020	2683	21618
24/03/2020	2904	24522
25/03/2020	2951	27473

Fecha Notificación	Total Diario	Total Acumulado
26/03/2020	3378	30851
27/03/2020	2372	33223
28/03/2020	1028	34251
29/03/2020	874	35125
30/03/2020	2548	37673
31/03/2020	1811	39484
01/04/2020	1793	41277
02/04/2020	1840	43117
03/04/2020	1745	44862
04/04/2020	897	45759
05/04/2020	529	46288
06/04/2020	1577	47865
07/04/2020	1402	49267
08/04/2020	1432	50699
09/04/2020	963	51662
10/04/2020	869	52531
11/04/2020	549	53080
12/04/2020	346	53426
13/04/2020	1014	54440
14/04/2020	1123	55563
15/04/2020	908	56471
16/04/2020	862	57333
17/04/2020	837	58170
18/04/2020	489	58659
19/04/2020	209	58868
20/04/2020	637	59505
21/04/2020	658	60163
22/04/2020	715	60878
23/04/2020	451	61329
24/04/2020	533	61862

Fecha Notificación	Total Diario	Total Acumulado
25/04/2020	237	62099
26/04/2020	131	62230
27/04/2020	607	62837
28/04/2020	507	63344
29/04/2020	385	63729
30/04/2020	300	64029
01/05/2020	147	64176
02/05/2020	118	64294
03/05/2020	112	64406
04/05/2020	337	64743
05/05/2020	336	65079
06/05/2020	279	65358
07/05/2020	244	65602
08/05/2020	232	65834
09/05/2020	90	65924
10/05/2020	53	65977
11/05/2020	205	66182
12/05/2020	225	66407
13/05/2020	233	66640
14/05/2020	221	66861
15/05/2020	168	67029
16/05/2020	29	67058
17/05/2020	40	67098
18/05/2020	142	67240
19/05/2020	205	67445
20/05/2020	175	67620
21/05/2020	114	67734
22/05/2020	111	67845
23/05/2020	26	67871

Evolución casos positivos de Covid-19 notificados por PCR

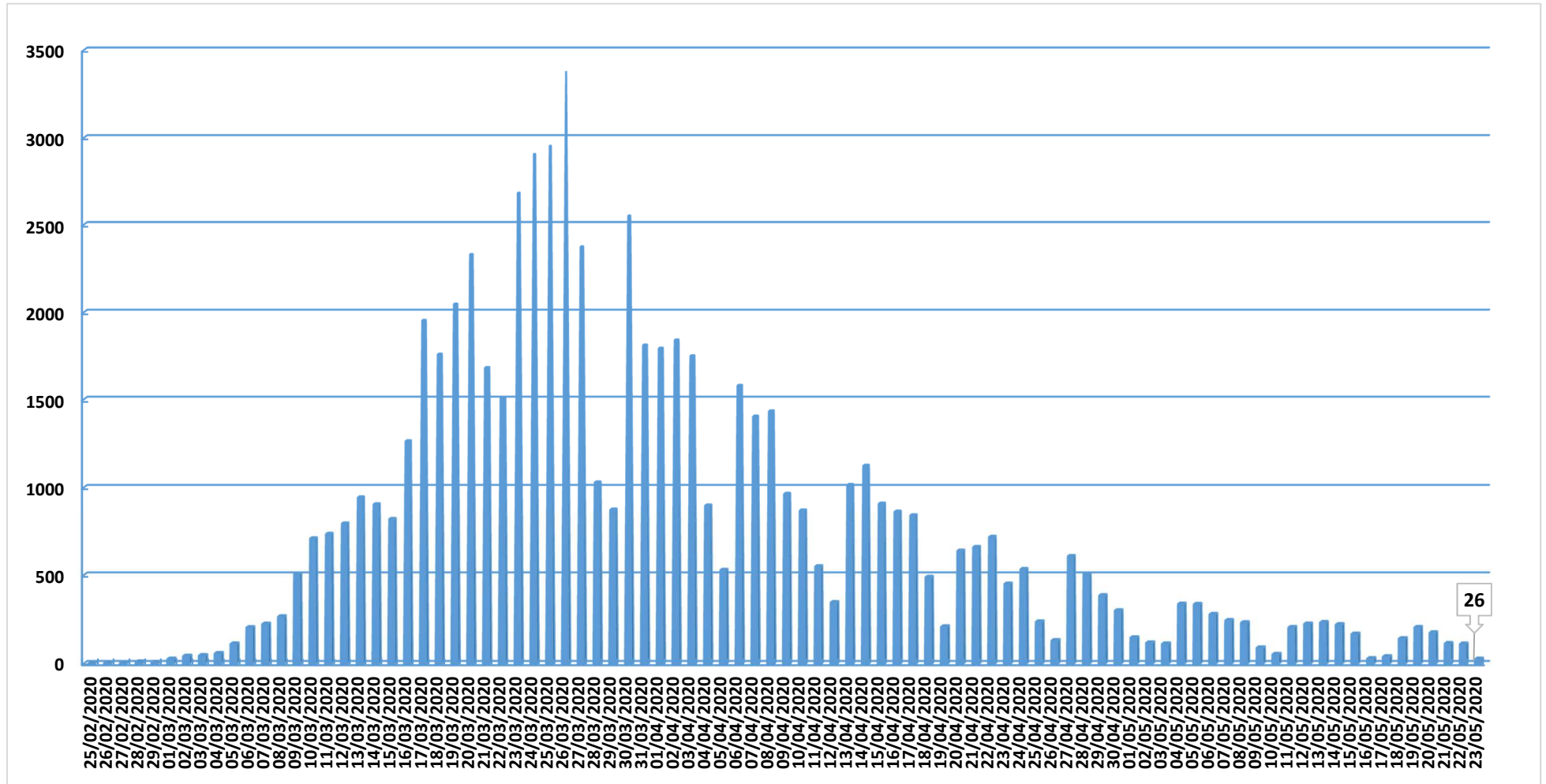

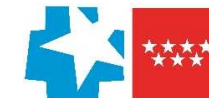

Situación epidemiológica COVID-19 24/05/2020

Comunidad de Madrid

Tasa de incidencia acumulada (últimos 14 días)

Municipios y Distritos (Madrid)

Casos confirmados/100.000 habitantes

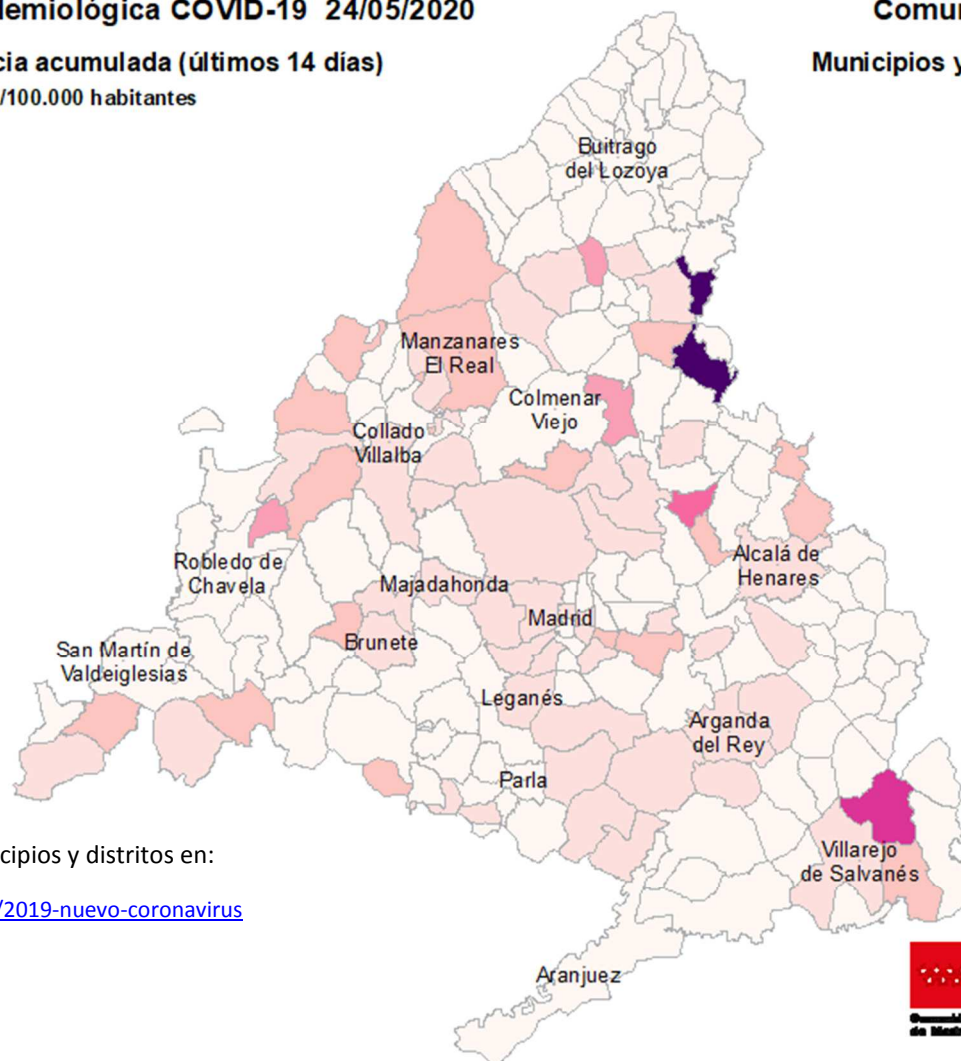

Consulta toda la información sobre los municipios y distritos en:

<https://www.comunidad.madrid/servicios/salud/2019-nuevo-coronavirus>

10 Km





Evolución casos hospitalizados y UCI

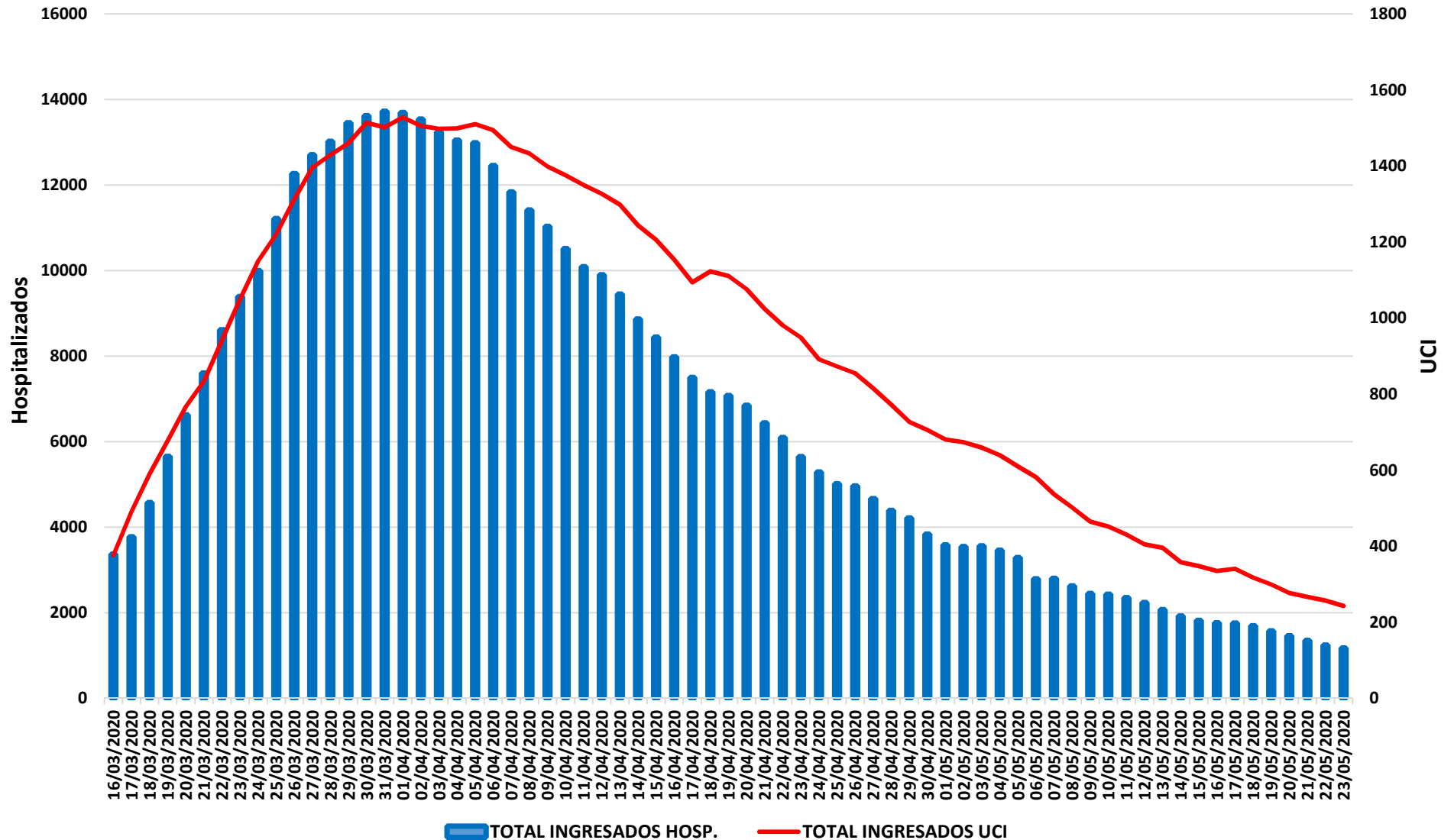

Fuente: SERMAS y hospitales privados.

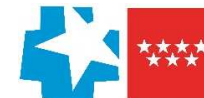

Evolución ingresos y altas

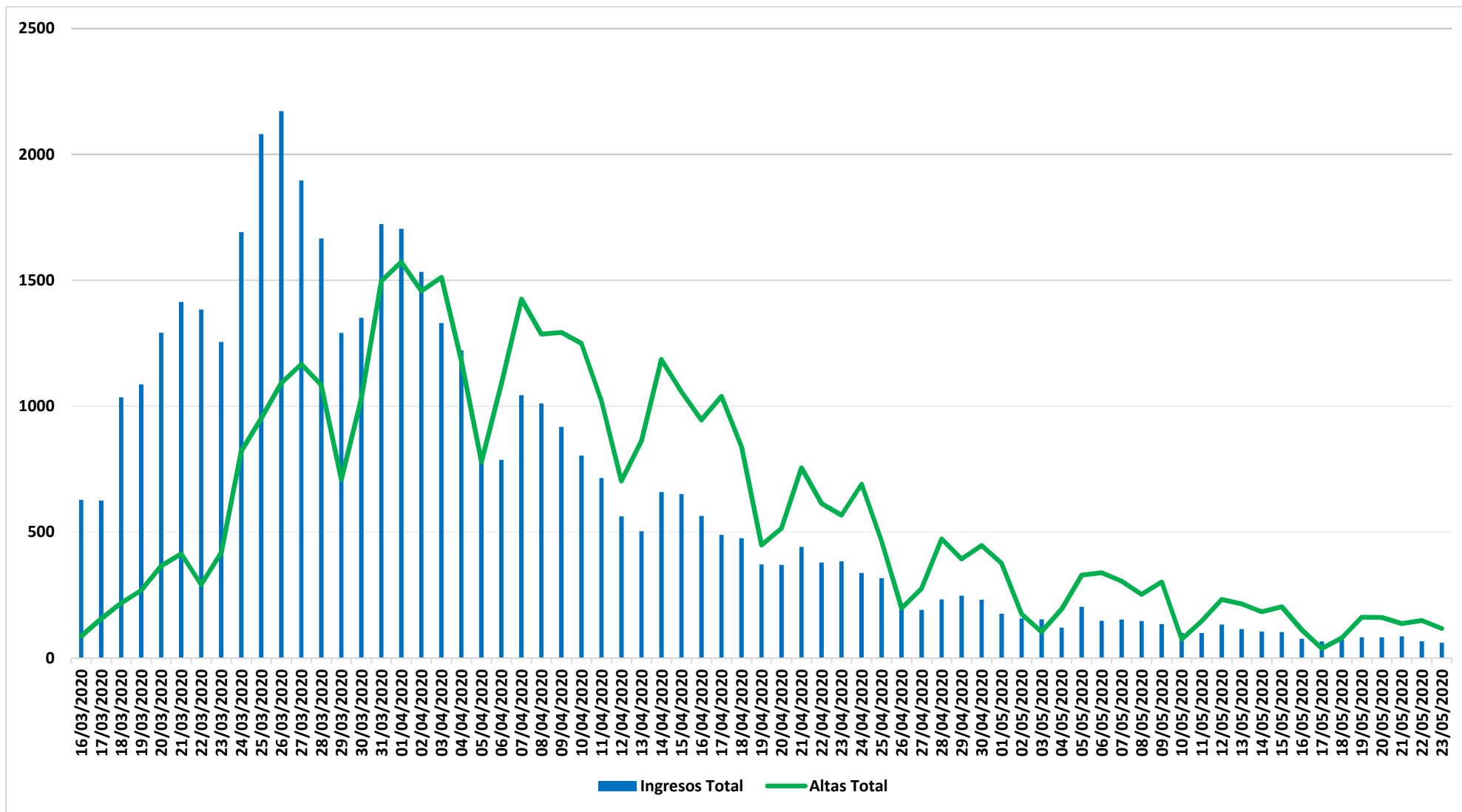

Fuente: SERMAS y hospitales privados.

Evolución fallecidos

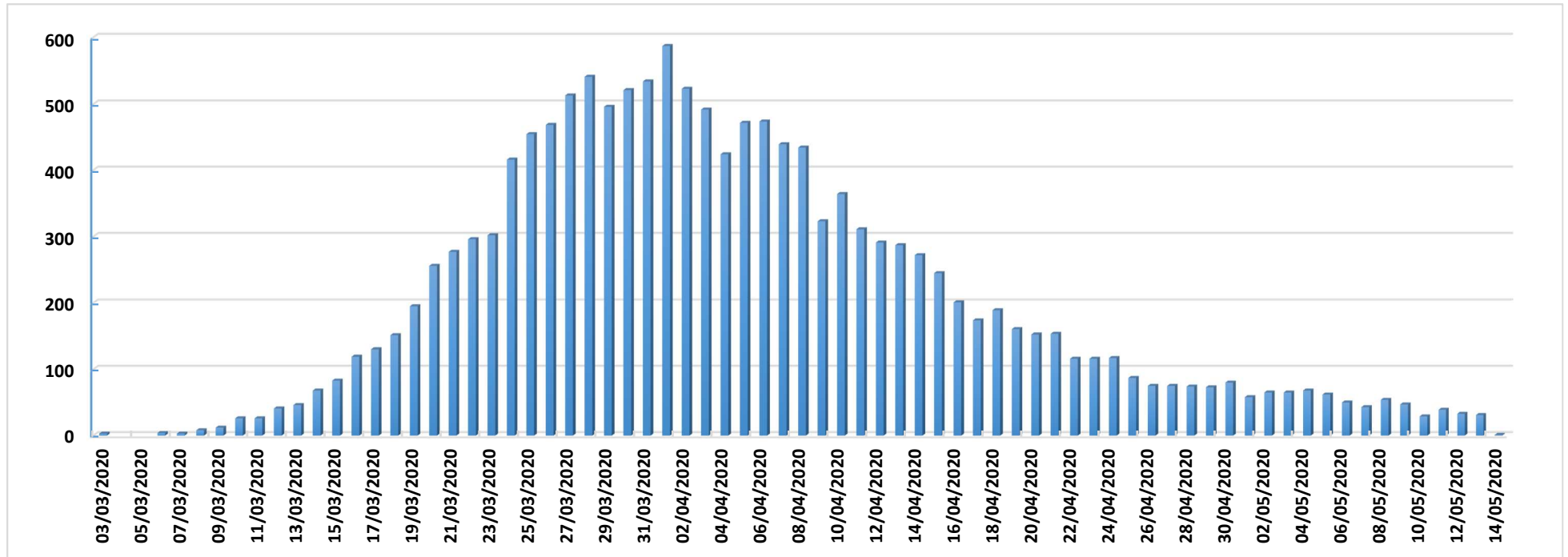

Datos Sanidad Mortuoria *	
Hospitales	8.907
Domicilios	860
Centros sociosanitarios	4.623
Otros lugares	27
Total	14.417

*Fallecidos con sospecha o con confirmación de Covid-19 según certificado de defunción.

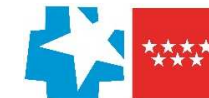

Fallecidos según edad y sexo

Edad	Mujeres	Hombres	Total
0-9	1	5	6
10-19	1	1	2
20-29	4	5	9
30-39	12	13	25
40-49	32	73	105
50-59	120	271	391
60-69	283	708	991
70-79	881	1.781	2.662
80-89	2.624	3.019	5.643
90>	2.761	1.551	4.312
Edad no confirmada*	128	143	271
Total general	6.847	7.570	14.417

*Sin fecha de nacimiento en el certificado de defunción

