

DATOS COVID-19 COMUNIDAD DE MADRID

23/05/2020.  
(Datos cierre día anterior)

### POSITIVOS PCR

185

(casos nuevos notificados incorporados)

68

(casos nuevos notificados de las últimas 24h)

67.610

(acumulados)

### Fallecidos Hospitales

12

(en el día)

8.956

(acumulado)

### Datos sanidad mortuoria.

#### Fallecidos\*

4.623. Centros  
socio-sanitarios

8.907. Hospitales

860. Domicilios.

27. otros lugares

14.417.(Total)

### Pacientes Hospitalizados

1.247

(ingresados en  
el día)

42.632

(acumulados)

### Pacientes en UCI

257

(ingresados en  
el día)

3.634

(acumulados)

### Atención domiciliaria por Atención primaria

6.048

(seguimiento en el  
día)

300.679

(total pacientes en  
seguimiento)

### Altas Hospitalarias

149

(en el día)

41.424

(acumuladas)

## Casos positivos de Covid-19 notificados por PCR

La Comunidad de Madrid consolida diariamente la serie de casos confirmados por PCR, asignando a los casos nuevos notificados la fecha en la que se toma la muestra. Se realiza una actualización diaria de la serie de casos que se adjunta.

Fecha Notificación	Total Diario	Total Acumulado
25/02/2020	1	1
26/02/2020	4	5
27/02/2020	4	9
28/02/2020	10	19
29/02/2020	7	26
01/03/2020	26	52
02/03/2020	43	95
03/03/2020	46	141
04/03/2020	57	198
05/03/2020	112	310
06/03/2020	204	514
07/03/2020	224	738
08/03/2020	266	1004
09/03/2020	506	1510
10/03/2020	707	2217
11/03/2020	731	2948
12/03/2020	791	3739
13/03/2020	943	4682
14/03/2020	904	5586
15/03/2020	816	6402
16/03/2020	1262	7664
17/03/2020	1952	9616
18/03/2020	1759	11375
19/03/2020	2045	13420
20/03/2020	2328	15748
21/03/2020	1678	17426
22/03/2020	1507	18933
23/03/2020	2683	21616
24/03/2020	2904	24520
25/03/2020	2951	27471

Fecha Notificación	Total Diario	Total Acumulado
26/03/2020	3377	30848
27/03/2020	2370	33218
28/03/2020	1028	34246
29/03/2020	874	35120
30/03/2020	2547	37667
31/03/2020	1809	39476
01/04/2020	1793	41269
02/04/2020	1840	43109
03/04/2020	1745	44854
04/04/2020	897	45751
05/04/2020	529	46280
06/04/2020	1575	47855
07/04/2020	1401	49256
08/04/2020	1429	50685
09/04/2020	963	51648
10/04/2020	869	52517
11/04/2020	548	53065
12/04/2020	345	53410
13/04/2020	1015	54425
14/04/2020	1123	55548
15/04/2020	907	56455
16/04/2020	863	57318
17/04/2020	839	58157
18/04/2020	488	58645
19/04/2020	209	58854
20/04/2020	636	59490
21/04/2020	657	60147
22/04/2020	714	60861
23/04/2020	451	61312
24/04/2020	532	61844

Fecha Notificación	Total Diario	Total Acumulado
25/04/2020	237	62081
26/04/2020	131	62212
27/04/2020	607	62819
28/04/2020	507	63326
29/04/2020	381	63707
30/04/2020	299	64006
01/05/2020	146	64152
02/05/2020	117	64269
03/05/2020	112	64381
04/05/2020	338	64719
05/05/2020	335	65054
06/05/2020	278	65332
07/05/2020	243	65575
08/05/2020	229	65804
09/05/2020	88	65892
10/05/2020	53	65945
11/05/2020	199	66144
12/05/2020	222	66366
13/05/2020	217	66583
14/05/2020	209	66792
15/05/2020	154	66946
16/05/2020	25	66971
17/05/2020	38	67009
18/05/2020	136	67145
19/05/2020	155	67300
20/05/2020	151	67451
21/05/2020	91	67542
22/05/2020	68	67610



### Evolución casos positivos de Covid-19 notificados por PCR

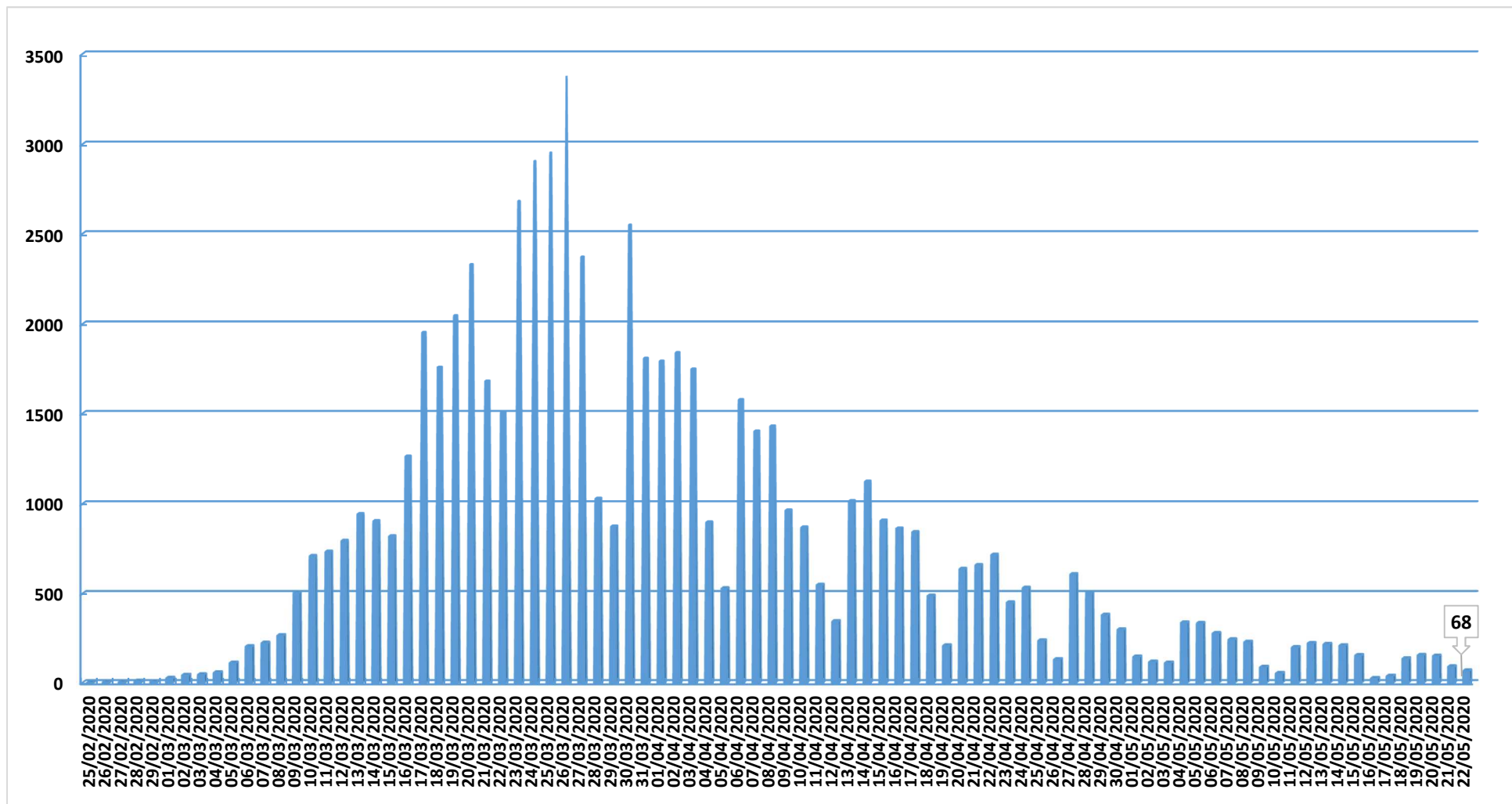

Fuente: Dirección General de Salud Pública.

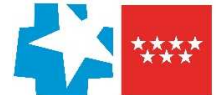

### Evolución casos hospitalizados y UCI

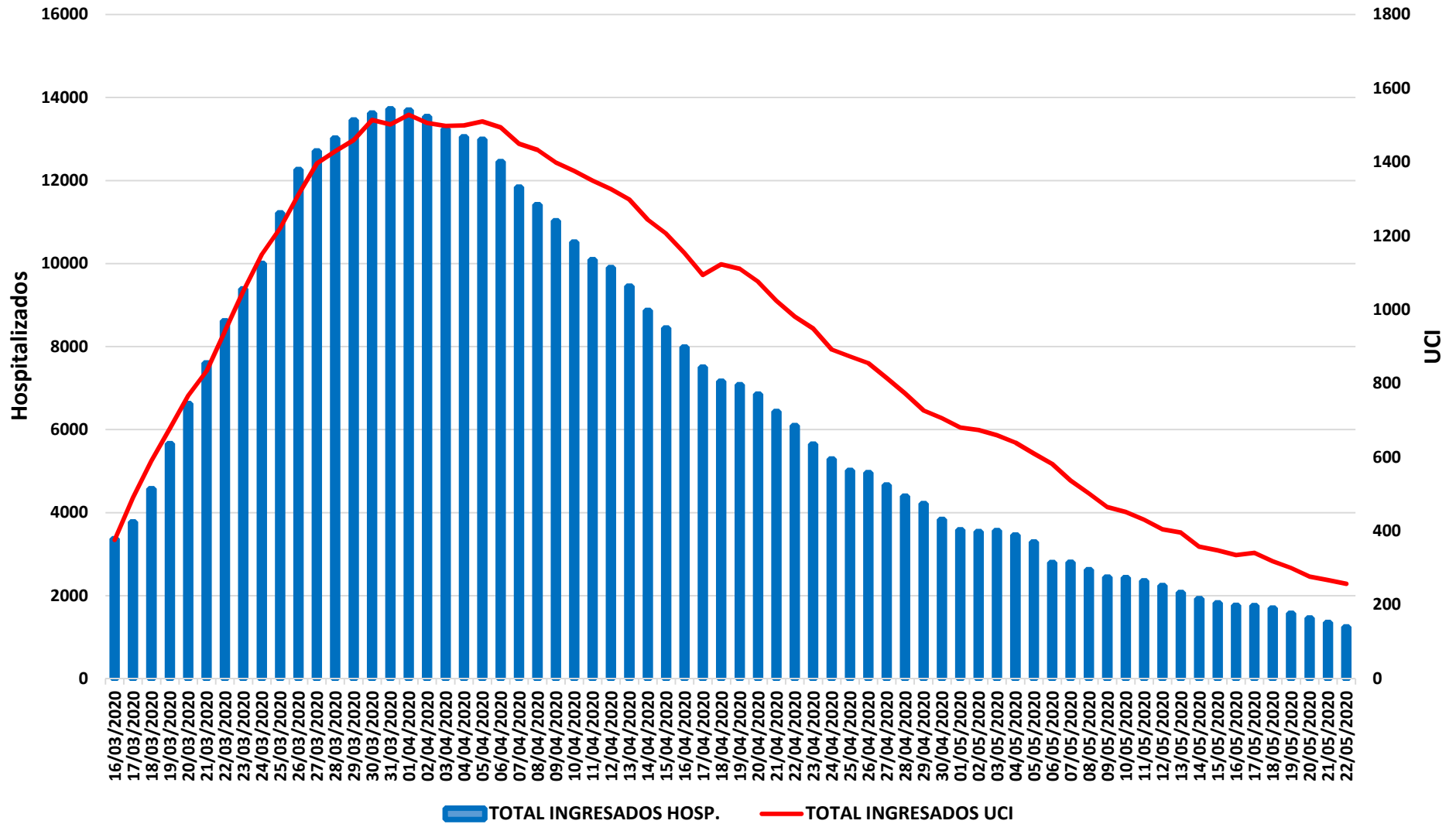

Fuente: SERMAS y hospitales privados.



### Evolución ingresos y altas

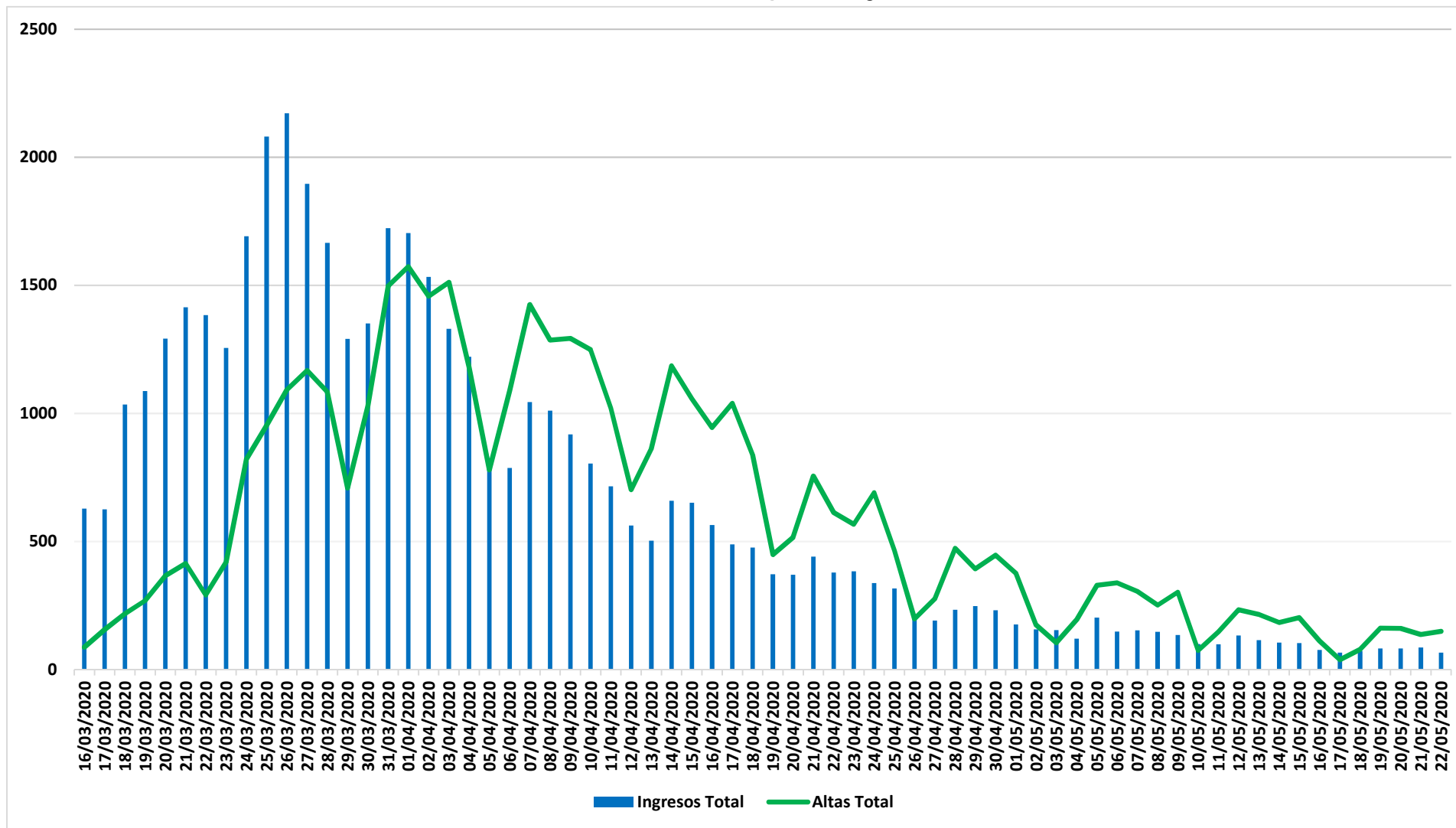

Fuente: SERMAS y hospitales privados.



### Situación epidemiológica COVID-19 23/05/2020

Tasas de incidencia acumulada (últimos 14 días)

Casos confirmados/100.000 habitantes



Comunidad de Madrid

Municipios y Distritos (Madrid)

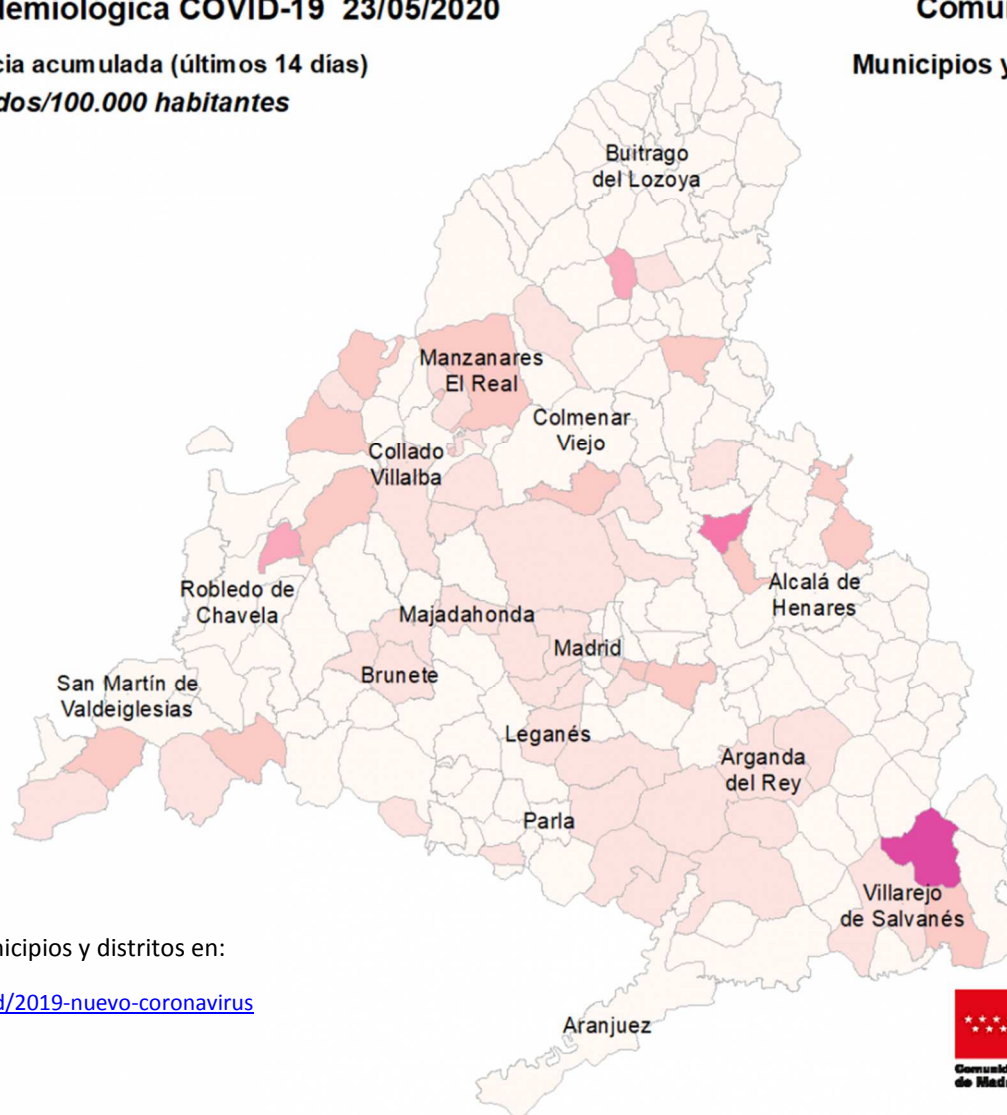

Consulta toda la información sobre los municipios y distritos en:

<https://www.comunidad.madrid/servicios/salud/2019-nuevo-coronavirus>

10 Km





### Evolución fallecidos

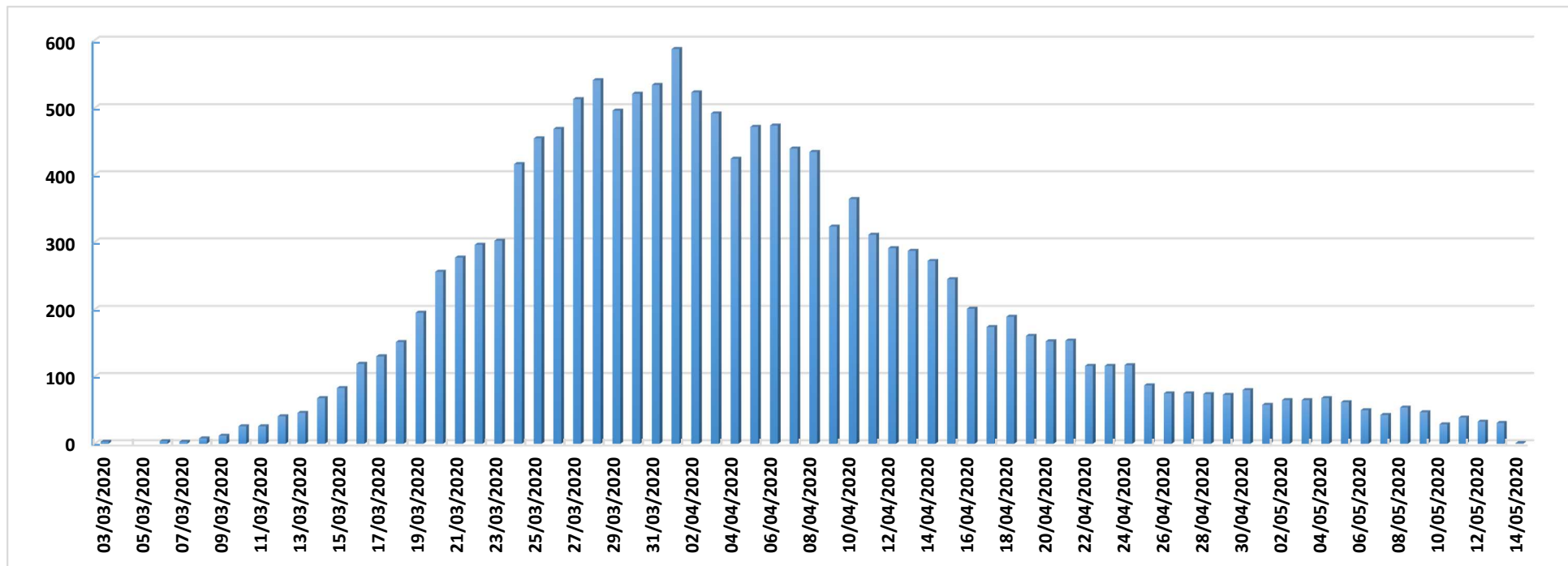

Datos Sanidad Mortuoria *	
Hospitales	8.907
Domicilios	860
Centros sociosanitarios	4.623
Otros lugares	27
<b>Total</b>	<b>14.417</b>

\*Fallecidos con sospecha o con confirmación de Covid-19 según certificado de defunción.

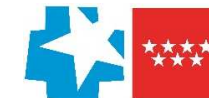

## Fallecidos según edad y sexo

Edad	Mujeres	Hombres	Total
0-9	1	5	6
10-19	1	1	2
20-29	4	5	9
30-39	12	13	25
40-49	32	73	105
50-59	120	271	391
60-69	283	708	991
70-79	881	1.781	2.662
80-89	2.624	3.019	5.643
90>	2.761	1.551	4.312
Edad no confirmada*	128	143	271
<b>Total general</b>	<b>6.847</b>	<b>7.570</b>	<b>14.417</b>

\*Sin fecha de nacimiento en el certificado de defunción

