

DATOS COVID-19 COMUNIDAD DE MADRID

22/05/2020.  
(Datos cierre día anterior)

**POSITIVOS PCR**

376

(casos nuevos notificados incorporados)

53

(casos nuevos notificados de las últimas 24h)

67.425

(acumulados)

**Fallecidos  
Hospitales**

13

(en el día)

8.944

(acumulado)

**Datos sanidad  
mortuoria.**

**Fallecidos\***

4.623. Centros  
socio-sanitarios

8.907. Hospitales

860. Domicilios.

27. otros lugares

14.417.(Total)

**Pacientes  
Hospitalizados**

1.355

(ingresados en  
el día)

42.573

(acumulados)

**Pacientes en  
UCI**

267

(ingresados en  
el día)

3.627

(acumulados)

**Atención  
domiciliaria por  
Atención primaria**

6.227

(seguimiento en el  
día)

299.159

(total pacientes en  
seguimiento)

**Altas  
Hospitalarias**

137

(en el día)

41.275

(acumuladas)

## Casos positivos de Covid-19 notificados por PCR

La Comunidad de Madrid consolida diariamente la serie de casos confirmados por PCR, asignando a los casos nuevos notificados la fecha en la que se toma la muestra. Se realiza una actualización diaria de la serie de casos que se adjunta.

Fecha Notificación	Total Diario	Total Acumulado
25/02/2020	1	1
26/02/2020	4	5
27/02/2020	4	9
28/02/2020	10	19
29/02/2020	7	26
01/03/2020	26	52
02/03/2020	43	95
03/03/2020	46	141
04/03/2020	57	198
05/03/2020	112	310
06/03/2020	204	514
07/03/2020	224	738
08/03/2020	266	1004
09/03/2020	506	1510
10/03/2020	707	2217
11/03/2020	731	2948
12/03/2020	792	3740
13/03/2020	942	4682
14/03/2020	904	5586
15/03/2020	816	6402
16/03/2020	1262	7664
17/03/2020	1952	9616
18/03/2020	1759	11375
19/03/2020	2045	13420
20/03/2020	2329	15749
21/03/2020	1678	17427
22/03/2020	1506	18933
23/03/2020	2681	21614
24/03/2020	2905	24519

Fecha Notificación	Total Diario	Total Acumulado
25/03/2020	2950	27469
26/03/2020	3377	30846
27/03/2020	2370	33216
28/03/2020	1027	34243
29/03/2020	874	35117
30/03/2020	2548	37665
31/03/2020	1810	39475
01/04/2020	1791	41266
02/04/2020	1840	43106
03/04/2020	1745	44851
04/04/2020	897	45748
05/04/2020	529	46277
06/04/2020	1574	47851
07/04/2020	1400	49251
08/04/2020	1427	50678
09/04/2020	961	51639
10/04/2020	869	52508
11/04/2020	548	53056
12/04/2020	341	53397
13/04/2020	1013	54410
14/04/2020	1122	55532
15/04/2020	906	56438
16/04/2020	861	57299
17/04/2020	838	58137
18/04/2020	488	58625
19/04/2020	208	58833
20/04/2020	633	59466
21/04/2020	657	60123
22/04/2020	714	60837

Fecha Notificación	Total Diario	Total Acumulado
23/04/2020	450	61287
24/04/2020	530	61817
25/04/2020	236	62053
26/04/2020	131	62184
27/04/2020	607	62791
28/04/2020	507	63298
29/04/2020	381	63679
30/04/2020	298	63977
01/05/2020	146	64123
02/05/2020	117	64240
03/05/2020	112	64352
04/05/2020	335	64687
05/05/2020	333	65020
06/05/2020	277	65297
07/05/2020	243	65540
08/05/2020	228	65768
09/05/2020	87	65855
10/05/2020	52	65907
11/05/2020	197	66104
12/05/2020	221	66325
13/05/2020	214	66539
14/05/2020	209	66748
15/05/2020	132	66880
16/05/2020	25	66905
17/05/2020	39	66944
18/05/2020	133	67077
19/05/2020	154	67231
20/05/2020	141	67372
21/05/2020	53	67425



## Evolución casos positivos de Covid-19 notificados por PCR

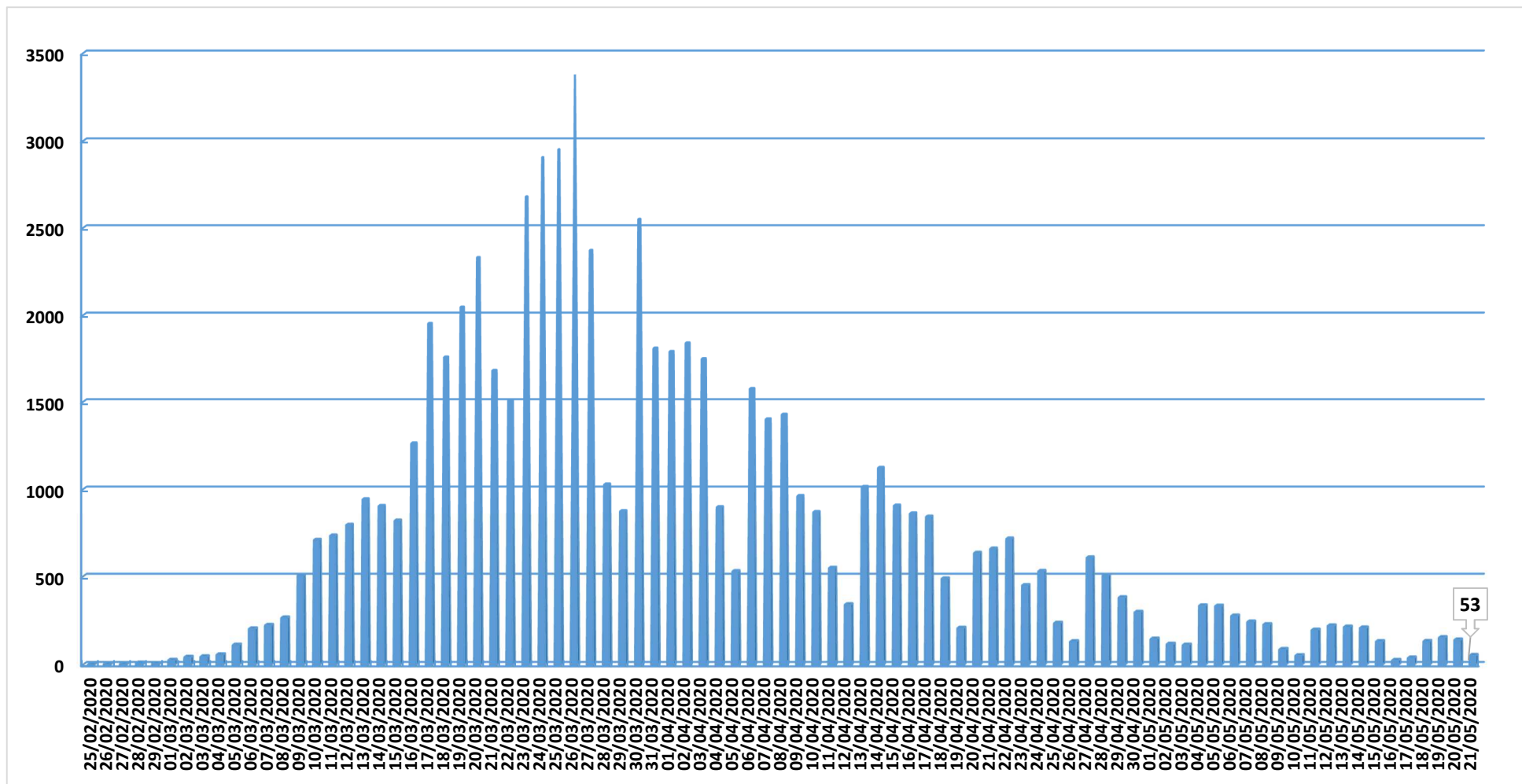

Fuente: Dirección General de Salud Pública.

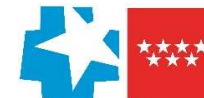

### Evolución casos hospitalizados y UCI

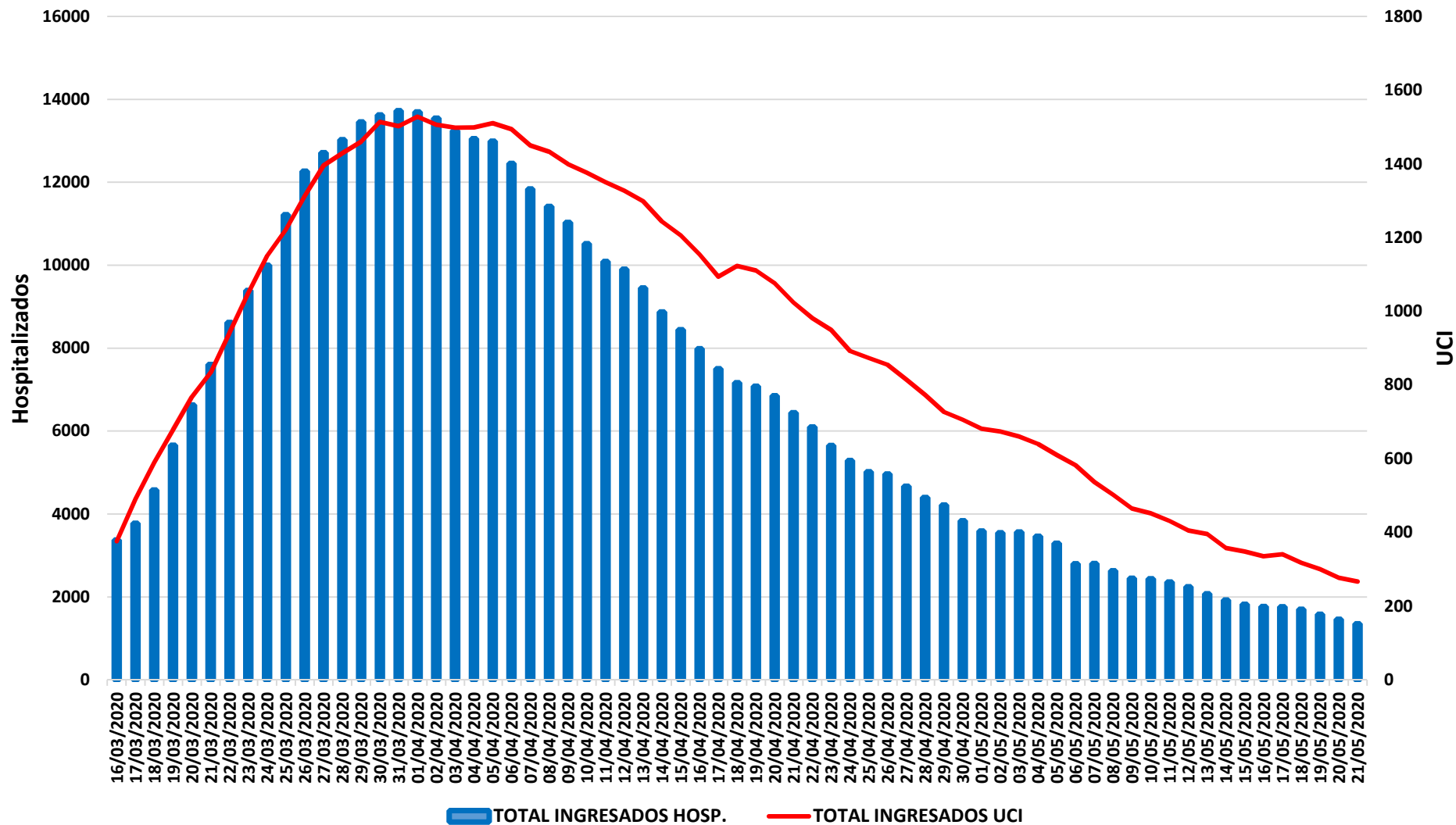

Fuente: SERMAS y hospitales privados.



## Evolución ingresos y altas

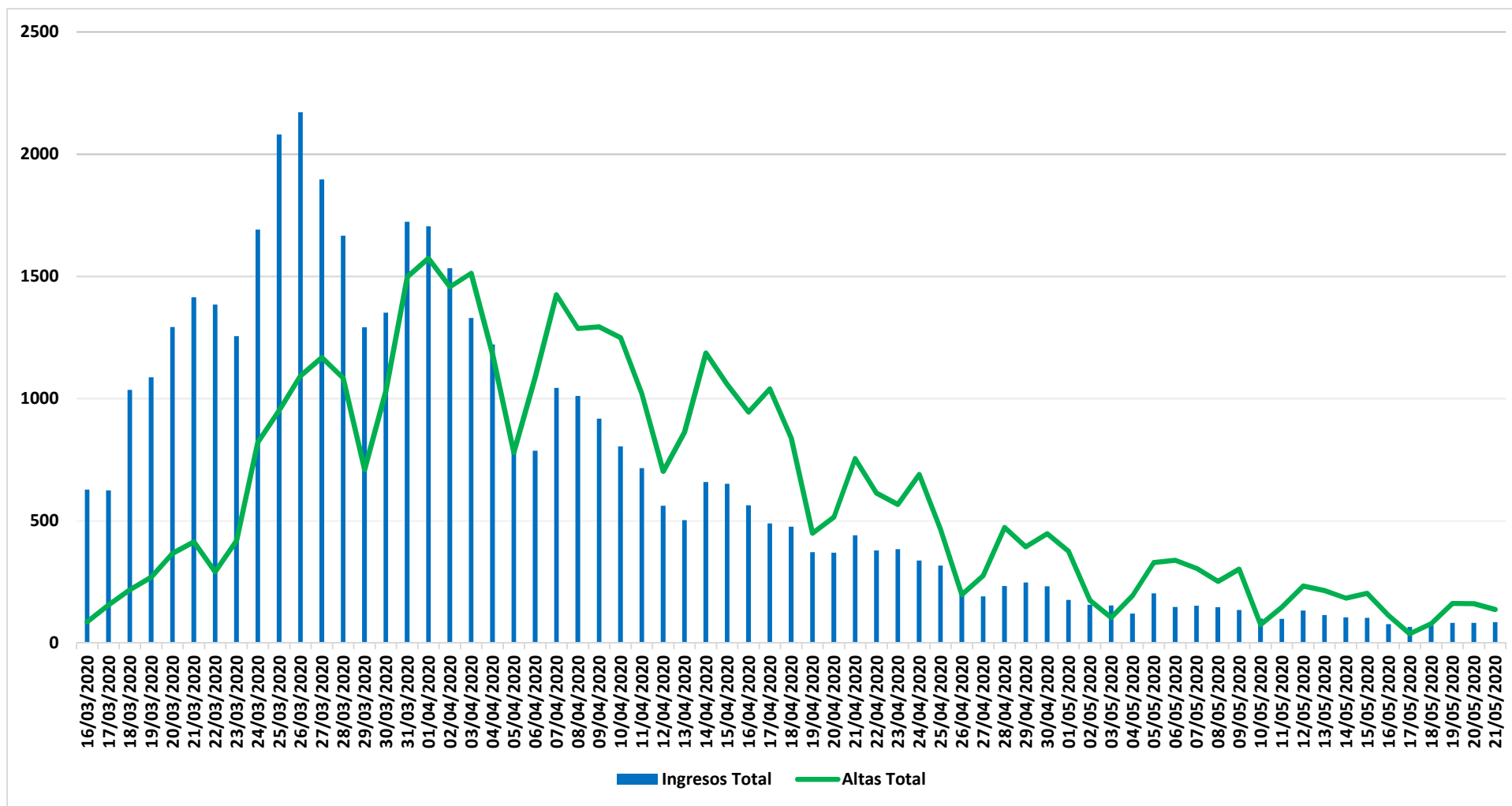

Fuente: SERMAS y hospitales privados.

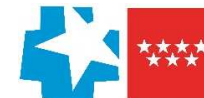

### Situación epidemiológica COVID-19 22/05/2020

#### Tasa de incidencia acumulada (últimos 14 días)

Casos confirmados/100.000 habitantes

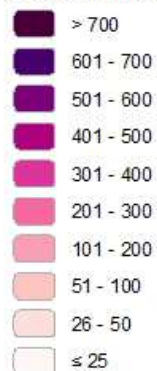

### Comunidad de Madrid Municipios y Distritos (Madrid)

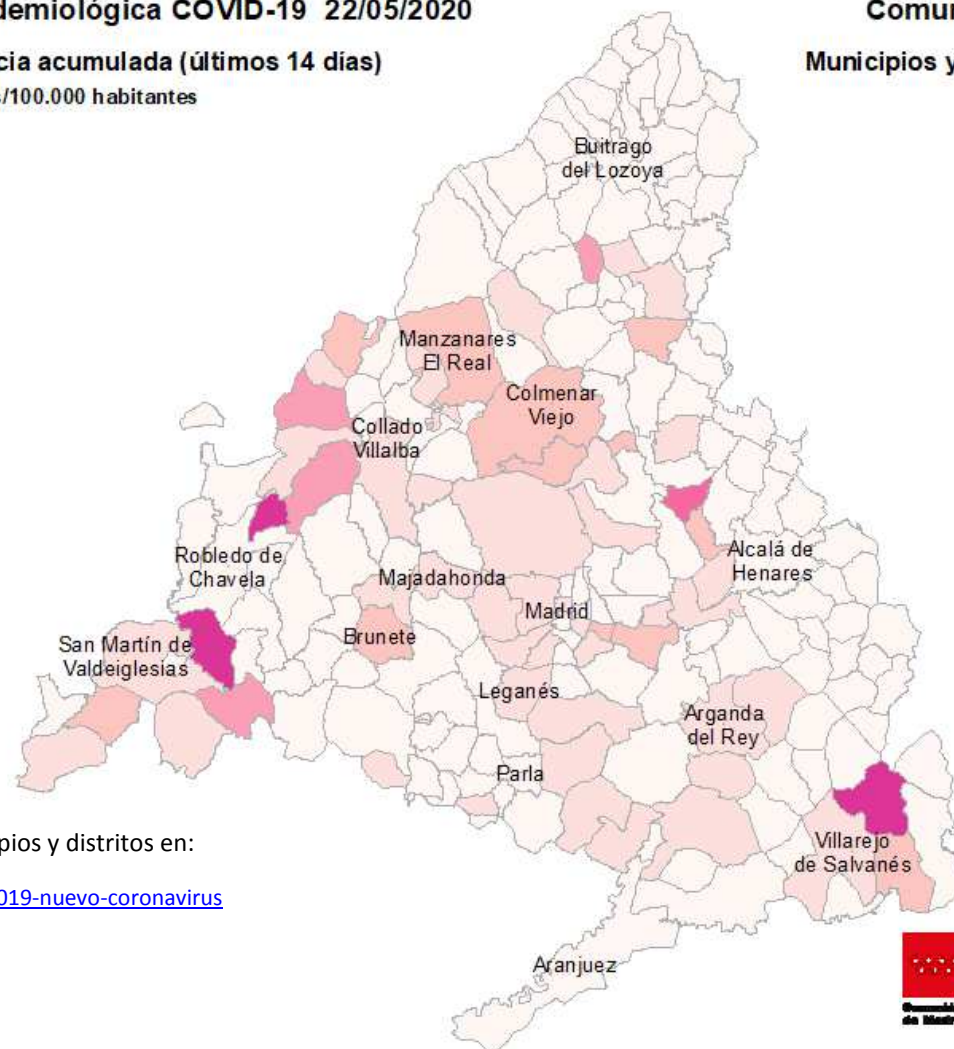

Consulta toda la información sobre los municipios y distritos en:

<https://www.comunidad.madrid/servicios/salud/2019-nuevo-coronavirus>

10 Km



### Evolución fallecidos

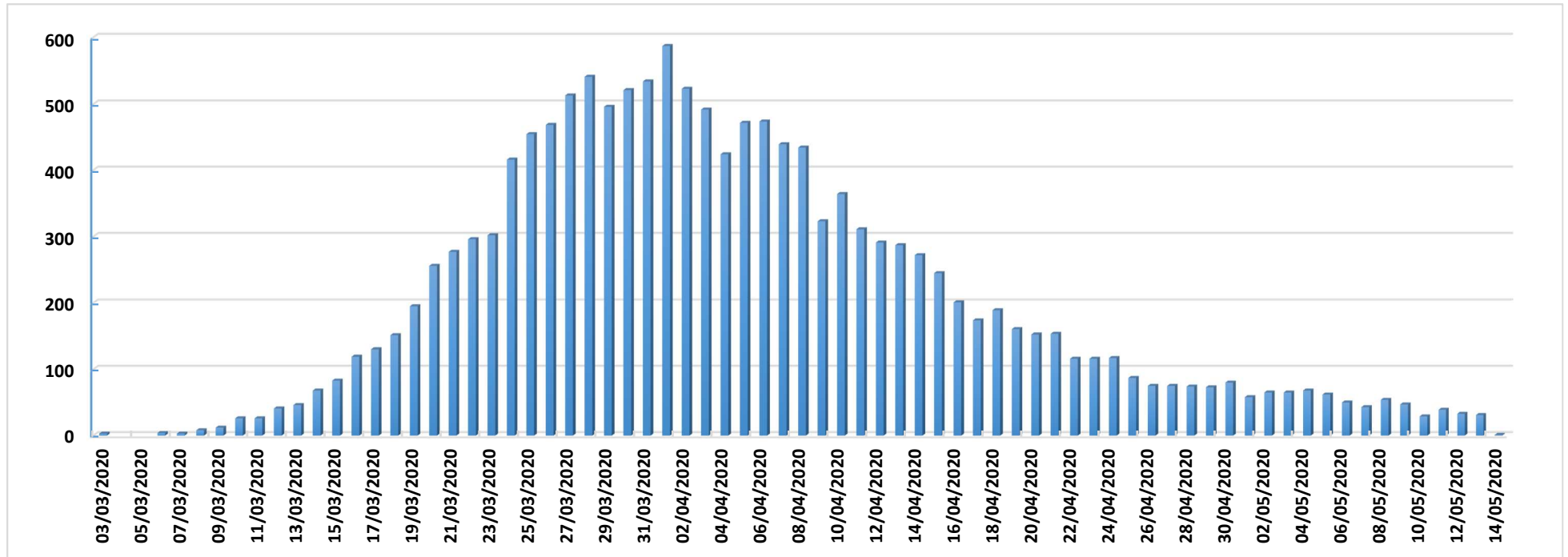

Datos Sanidad Mortuoria *	
Hospitales	8.907
Domicilios	860
Centros sociosanitarios	4.623
Otros lugares	27
<b>Total</b>	<b>14.417</b>

\*Fallecidos con sospecha o con confirmación de Covid-19 según certificado de defunción.

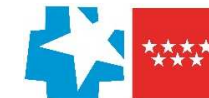

## Fallecidos según edad y sexo

Edad	Mujeres	Hombres	Total
0-9	1	5	6
10-19	1	1	2
20-29	4	5	9
30-39	12	13	25
40-49	32	73	105
50-59	120	271	391
60-69	283	708	991
70-79	881	1.781	2.662
80-89	2.624	3.019	5.643
90>	2.761	1.551	4.312
Edad no confirmada*	128	143	271
<b>Total general</b>	<b>6.847</b>	<b>7.570</b>	<b>14.417</b>

\*Sin fecha de nacimiento en el certificado de defunción

