



DATOS COVID-19 COMUNIDAD DE MADRID

21/05/2020.
(Datos cierre día anterior)

POSITIVOS PCR

- 188
(casos nuevos notificados incorporados)
- 82
(casos nuevos notificados de las últimas 24h)
- 67.049
(acumulados)

Fallecidos Hospitales

- 19
(en el día)
- 8.931
(acumulado)

Datos sanidad mortuoria. Fallecidos*

- 4.554. Centros sociosanitarios
- 8.820. Hospitales
- 848. Domicilios.
- 24. otros lugares
- 14.246.(Total)

Pacientes Hospitalizados

- 1.464
(ingresados en el día)
- 42.497
(acumulados)

Pacientes en UCI

- 277
(ingresados en el día)
- 3.617
(acumulados)

Atención domiciliar por Atención primaria

- 6.419
(seguimiento en el día)
- 297.546
(total pacientes en seguimiento)

Altas Hospitalarias

- 161
(en el día)
- 41.138
(acumuladas)

Fuente: Dirección General de Salud Pública, Servicio Madrileño de Salud y hospitales privados

*Fallecidos con sospecha o con confirmación de Covid-19 según certificado de defunción.

Casos positivos de Covid-19 notificados por PCR

La Comunidad de Madrid consolida diariamente la serie de casos confirmados por PCR, asignando a los casos nuevos notificados la fecha en la que se toma la muestra. Se realiza una actualización diaria de la serie de casos que se adjunta.

Fecha Notificación	Total Diario	Total Acumulado
25/02/2020	1	1
26/02/2020	4	5
27/02/2020	4	9
28/02/2020	10	19
29/02/2020	7	26
01/03/2020	26	52
02/03/2020	43	95
03/03/2020	46	141
04/03/2020	57	198
05/03/2020	112	310
06/03/2020	204	514
07/03/2020	223	737
08/03/2020	265	1002
09/03/2020	506	1508
10/03/2020	706	2214
11/03/2020	730	2944
12/03/2020	790	3734
13/03/2020	941	4675
14/03/2020	904	5579
15/03/2020	816	6395
16/03/2020	1261	7656
17/03/2020	1949	9605
18/03/2020	1755	11360
19/03/2020	2043	13403
20/03/2020	2323	15726
21/03/2020	1675	17401
22/03/2020	1503	18904
23/03/2020	2670	21574
24/03/2020	2905	24479

Fecha Notificación	Total Diario	Total Acumulado
25/03/2020	2948	27427
26/03/2020	3376	30803
27/03/2020	2366	33169
28/03/2020	1027	34196
29/03/2020	872	35068
30/03/2020	2546	37614
31/03/2020	1802	39416
01/04/2020	1789	41205
02/04/2020	1839	43044
03/04/2020	1741	44785
04/04/2020	893	45678
05/04/2020	528	46206
06/04/2020	1568	47774
07/04/2020	1397	49171
08/04/2020	1420	50591
09/04/2020	957	51548
10/04/2020	866	52414
11/04/2020	547	52961
12/04/2020	341	53302
13/04/2020	1002	54304
14/04/2020	1115	55419
15/04/2020	906	56325
16/04/2020	854	57179
17/04/2020	821	58000
18/04/2020	488	58488
19/04/2020	207	58695
20/04/2020	627	59322
21/04/2020	649	59971
22/04/2020	709	60680

Fecha Notificación	Total Diario	Total Acumulado
23/04/2020	443	61123
24/04/2020	523	61646
25/04/2020	236	61882
26/04/2020	131	62013
27/04/2020	596	62609
28/04/2020	501	63110
29/04/2020	376	63486
30/04/2020	296	63782
01/05/2020	146	63928
02/05/2020	117	64045
03/05/2020	112	64157
04/05/2020	332	64489
05/05/2020	331	64820
06/05/2020	273	65093
07/05/2020	240	65333
08/05/2020	222	65555
09/05/2020	86	65641
10/05/2020	52	65693
11/05/2020	194	65887
12/05/2020	219	66106
13/05/2020	209	66315
14/05/2020	208	66523
15/05/2020	116	66639
16/05/2020	24	66663
17/05/2020	39	66702
18/05/2020	126	66828
19/05/2020	139	66967
20/05/2020	82	67049



Evolución casos positivos de Covid-19 notificados por PCR

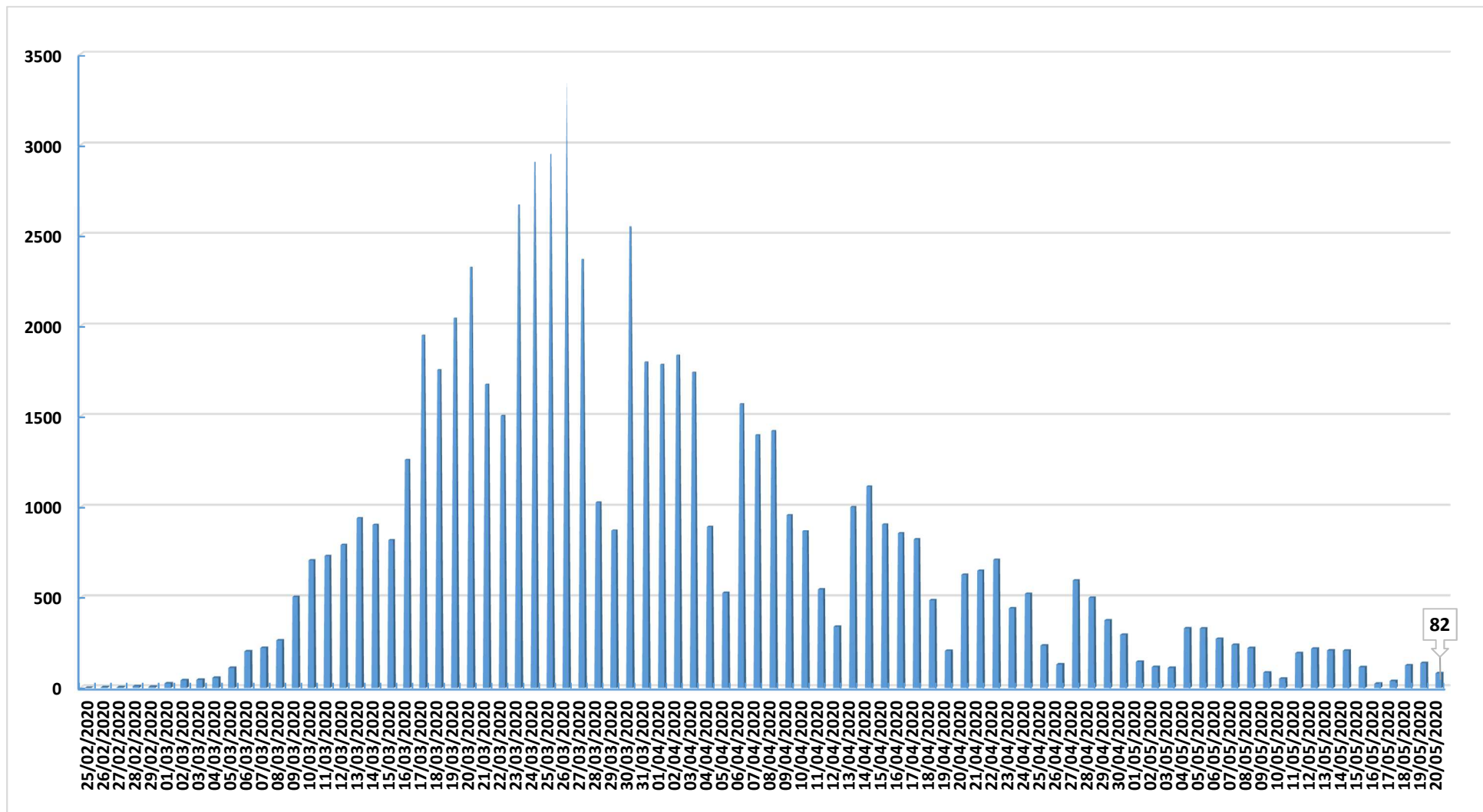

Fuente: Dirección General de Salud Pública.

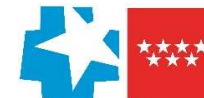

Evolución ingresos y altas

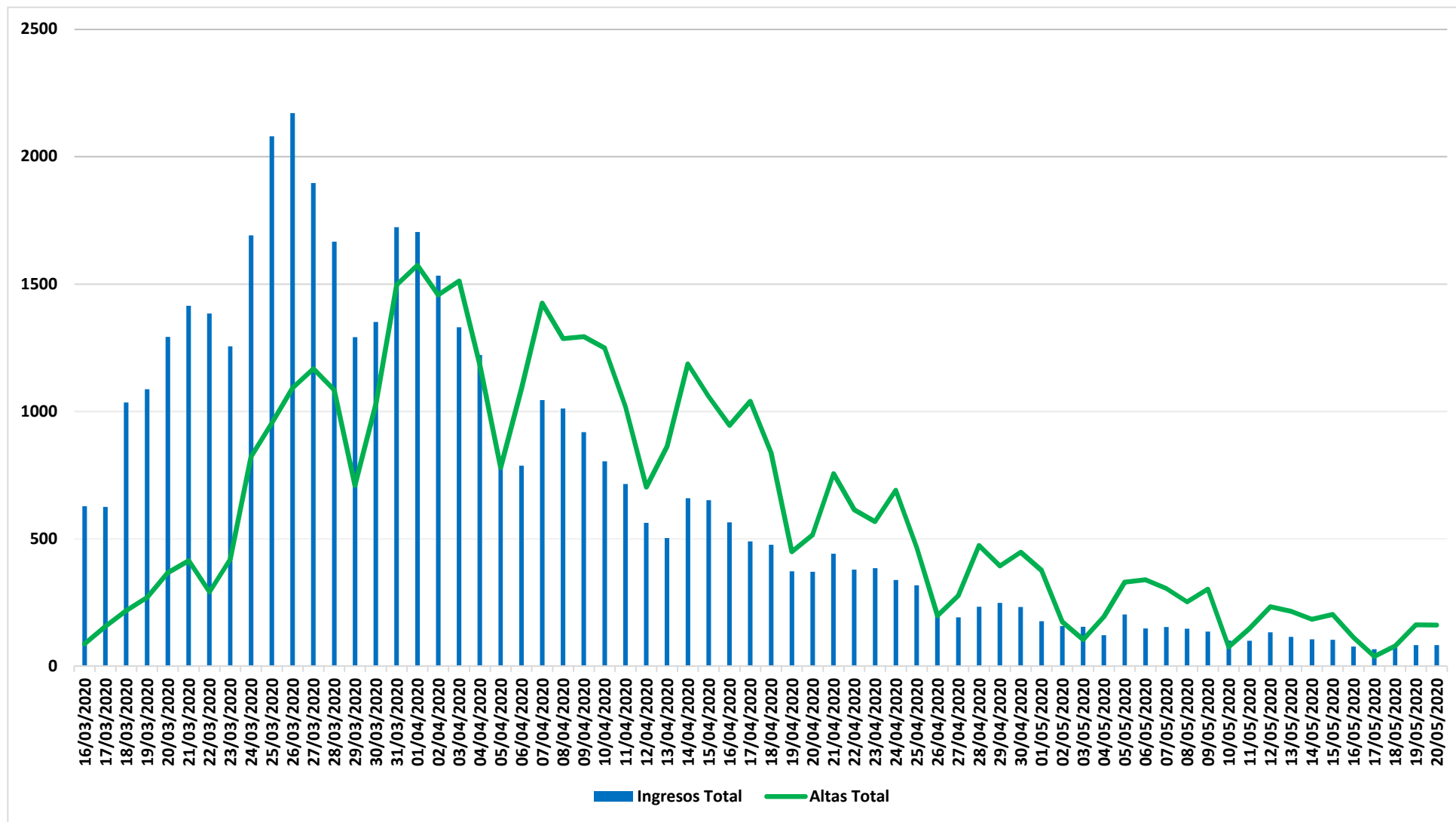

Fuente: SERMAS y hospitales privados.

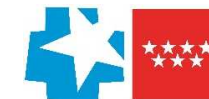

Evolución casos hospitalizados y UCI

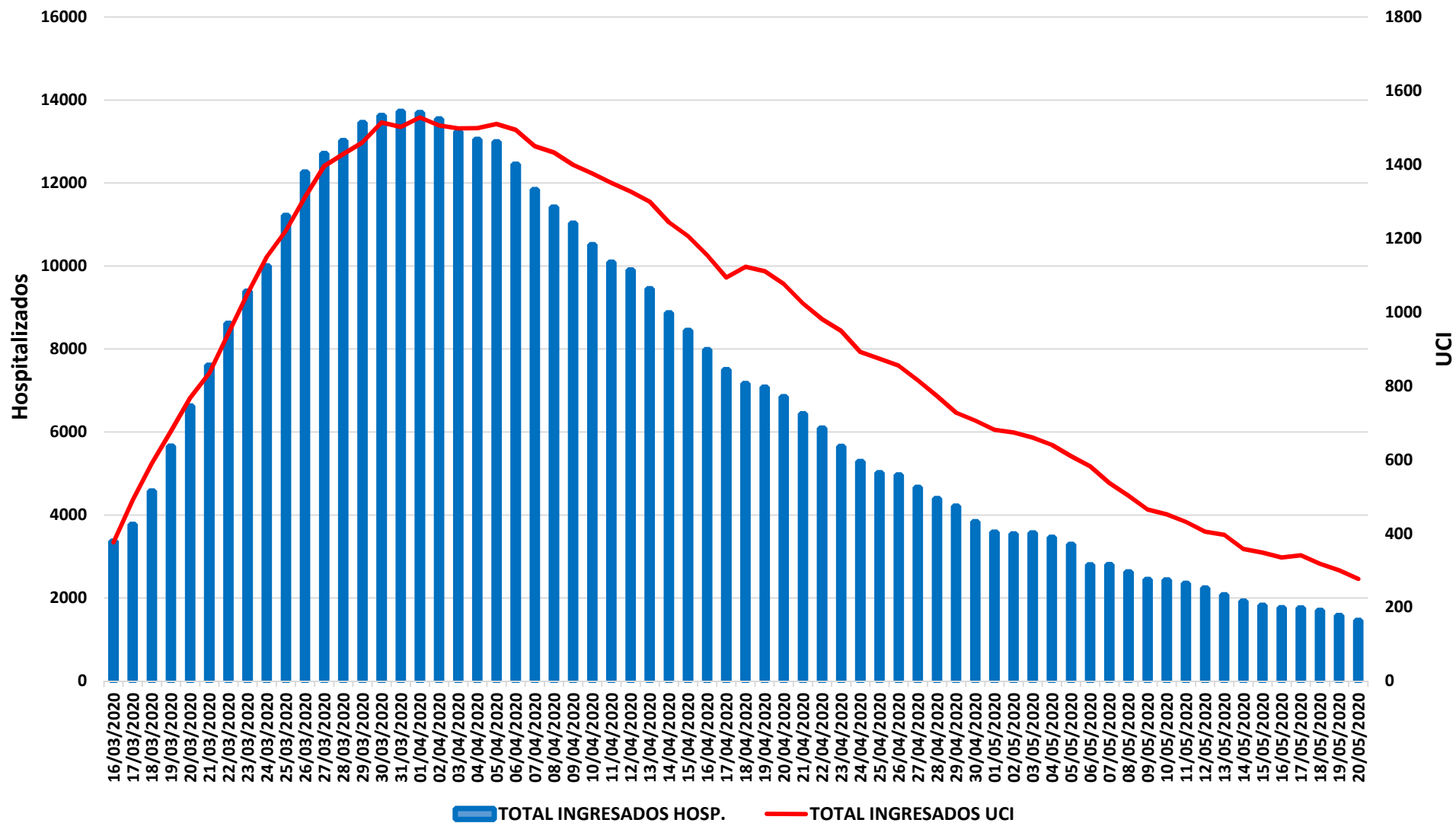

Fuente: SERMAS y hospitales privados.

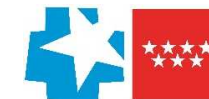

Situación epidemiológica COVID-19 21/05/2020

Comunidad de Madrid

Tasa de incidencia acumulada (últimos 14 días)

Municipios y Distritos (Madrid)

Casos confirmados/100.000 habitantes

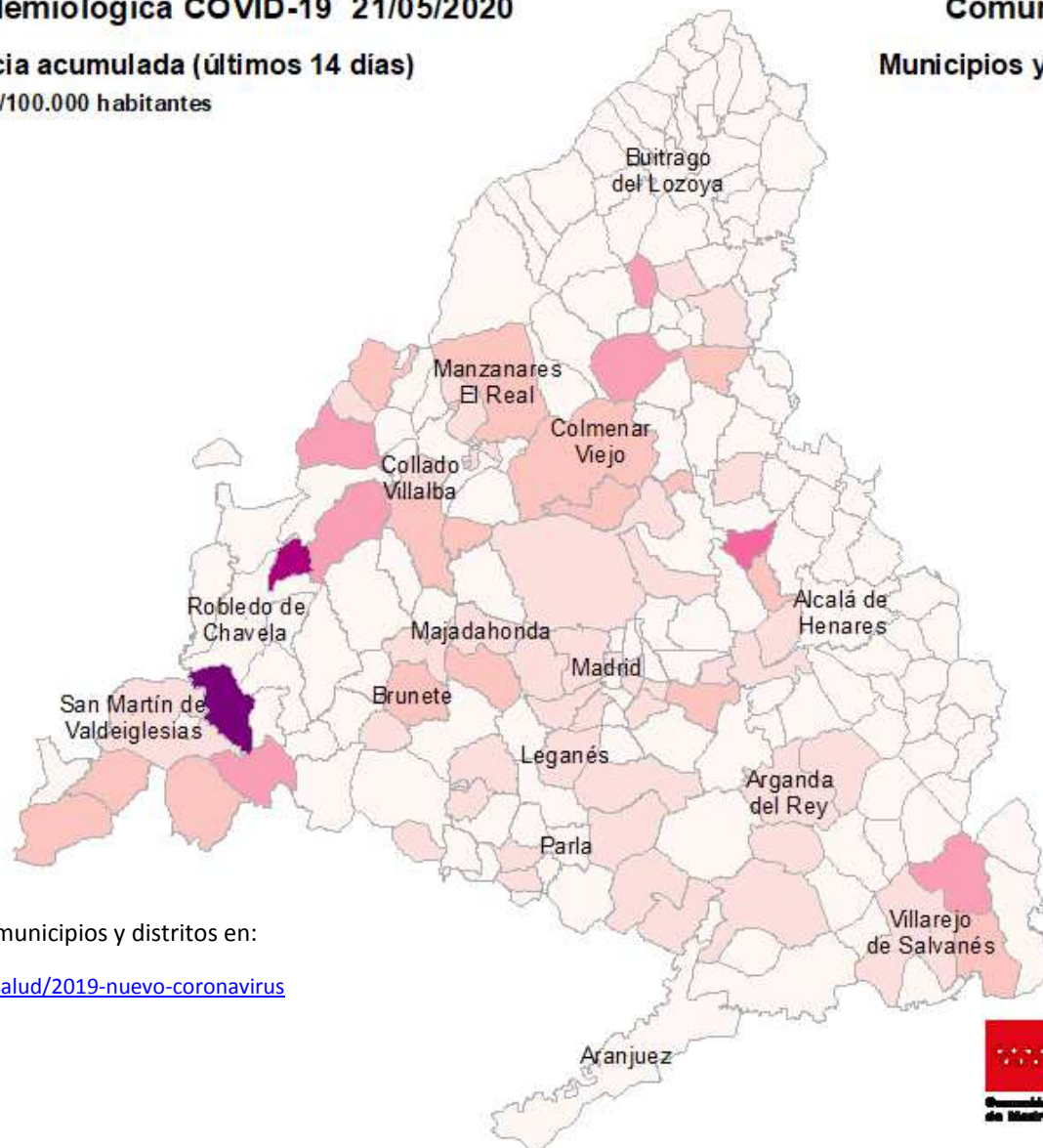
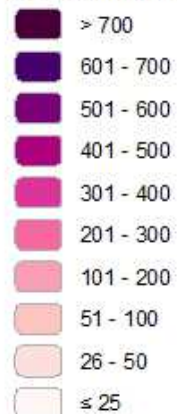

Consulta toda la información sobre los municipios y distritos en:

<https://www.comunidad.madrid/servicios/salud/2019-nuevo-coronavirus>

10 Km



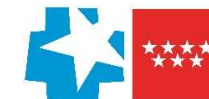

Evolución fallecidos

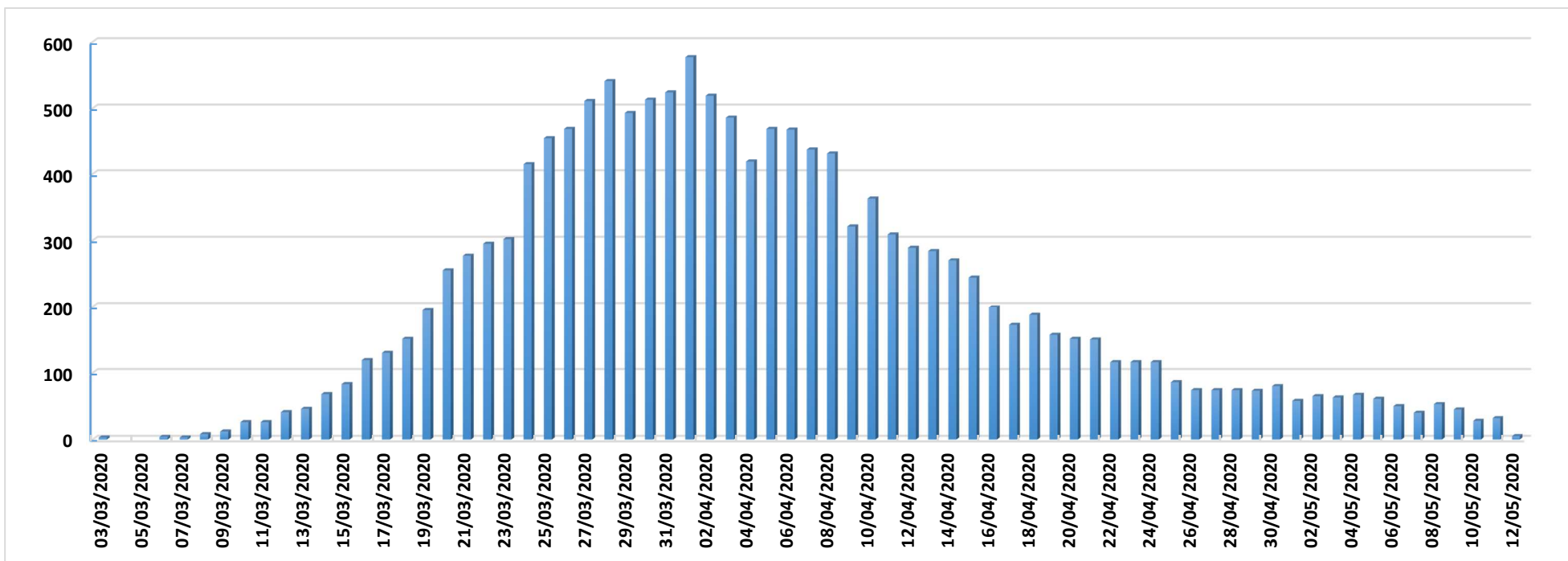

Datos Sanidad Mortuoria *	
Hospitales	8.820
Domicilios	848
Centros sociosanitarios	4.554
Otros lugares	24
Total	14.246

*Fallecidos con sospecha o con confirmación de Covid-19 según certificado de defunción.

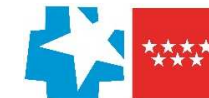

Fallecidos según edad y sexo

Edad	Mujeres	Hombres	Total
0-9	1	5	6
10-19	1	1	2
20-29	3	5	8
30-39	12	13	25
40-49	32	72	104
50-59	118	266	384
60-69	280	700	980
70-79	872	1.764	2.636
80-89	2.594	3.000	5.594
90>	2.708	1.540	4.248
Edad no confirmada*	121	138	259
Total general	6.742	7.504	14.246

*Sin fecha de nacimiento en el certificado de defunción

