



DATOS COVID-19 COMUNIDAD DE MADRID

20/05/2020.
(Datos cierre día anterior)

POSITIVOS PCR

- 217
(casos nuevos notificados incorporados)
- 112
(casos nuevos notificados de las ultimas 24h)
- 66.860
(acumulados)

Fallecidos Hospitales

- 18
(en el día)
- 8.912
(acumulado)

Datos sanidad mortuoria. Fallecidos*

- 4.554. Centros sociosanitarios
- 8.820. Hospitales
- 848. Domicilios.
- 24. otros lugares
- 14.246.(Total)

Pacientes Hospitalizados

- 1.579
(ingresados en el día)
- 42.442
(acumulados)

Pacientes en UCI

- 300
(ingresados en el día)
- 3.610
(acumulados)

Atención domiciliaria por Atención primaria

- 10.983
(seguimiento en el día)
- 295.843
(total pacientes en seguimiento)

Altas Hospitalarias

- 162
(en el día)
- 40.977
(acumuladas)

Fuente: Dirección General de Salud Pública, Servicio Madrileño de Salud y hospitales privados

*Fallecidos con sospecha o con confirmación de Covid-19 según certificado de defunción.

Casos positivos de Covid-19 notificados por PCR

La Comunidad de Madrid consolida diariamente la serie de casos confirmados por PCR, asignando a los casos nuevos notificados la fecha en la que se toma la muestra. Se realiza una actualización diaria de la serie de casos que se adjunta.

Fecha Notificación	Total Diario	Total Acumulado
25/02/2020	1	1
26/02/2020	4	5
27/02/2020	4	9
28/02/2020	10	19
29/02/2020	7	26
01/03/2020	26	52
02/03/2020	43	95
03/03/2020	46	141
04/03/2020	57	198
05/03/2020	112	310
06/03/2020	204	514
07/03/2020	223	737
08/03/2020	265	1002
09/03/2020	505	1507
10/03/2020	705	2212
11/03/2020	730	2942
12/03/2020	789	3731
13/03/2020	940	4671
14/03/2020	904	5575
15/03/2020	816	6391
16/03/2020	1261	7652
17/03/2020	1948	9600
18/03/2020	1755	11355
19/03/2020	2043	13398
20/03/2020	2323	15721
21/03/2020	1675	17396
22/03/2020	1503	18899
23/03/2020	2669	21568
24/03/2020	2906	24474

Fecha Notificación	Total Diario	Total Acumulado
25/03/2020	2947	27421
26/03/2020	3374	30795
27/03/2020	2366	33161
28/03/2020	1027	34188
29/03/2020	872	35060
30/03/2020	2546	37606
31/03/2020	1802	39408
01/04/2020	1790	41198
02/04/2020	1839	43037
03/04/2020	1741	44778
04/04/2020	892	45670
05/04/2020	526	46196
06/04/2020	1566	47762
07/04/2020	1397	49159
08/04/2020	1420	50579
09/04/2020	955	51534
10/04/2020	865	52399
11/04/2020	544	52943
12/04/2020	341	53284
13/04/2020	1002	54286
14/04/2020	1111	55397
15/04/2020	906	56303
16/04/2020	853	57156
17/04/2020	821	57977
18/04/2020	488	58465
19/04/2020	207	58672
20/04/2020	627	59299
21/04/2020	650	59949
22/04/2020	707	60656

Fecha Notificación	Total Diario	Total Acumulado
23/04/2020	442	61098
24/04/2020	520	61618
25/04/2020	236	61854
26/04/2020	130	61984
27/04/2020	594	62578
28/04/2020	500	63078
29/04/2020	375	63453
30/04/2020	293	63746
01/05/2020	145	63891
02/05/2020	117	64008
03/05/2020	112	64120
04/05/2020	331	64451
05/05/2020	329	64780
06/05/2020	274	65054
07/05/2020	237	65291
08/05/2020	221	65512
09/05/2020	85	65597
10/05/2020	52	65649
11/05/2020	189	65838
12/05/2020	219	66057
13/05/2020	204	66261
14/05/2020	207	66468
15/05/2020	104	66572
16/05/2020	24	66596
17/05/2020	28	66624
18/05/2020	124	66747
19/05/2020	112	66860



Evolución casos positivos de Covid-19 notificados por PCR

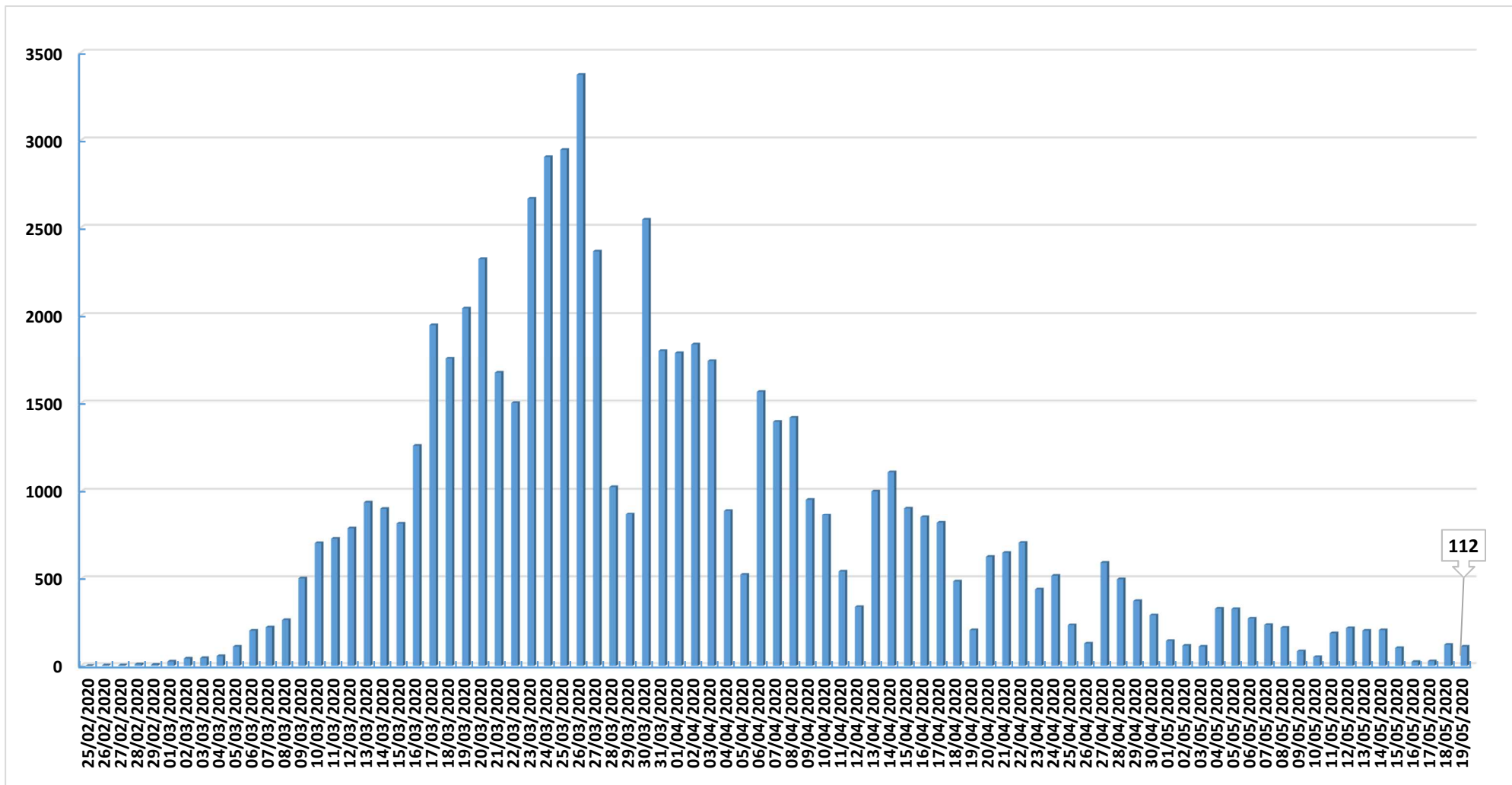

Fuente: Dirección General de Salud Pública.



Evolución casos hospitalizados y UCI

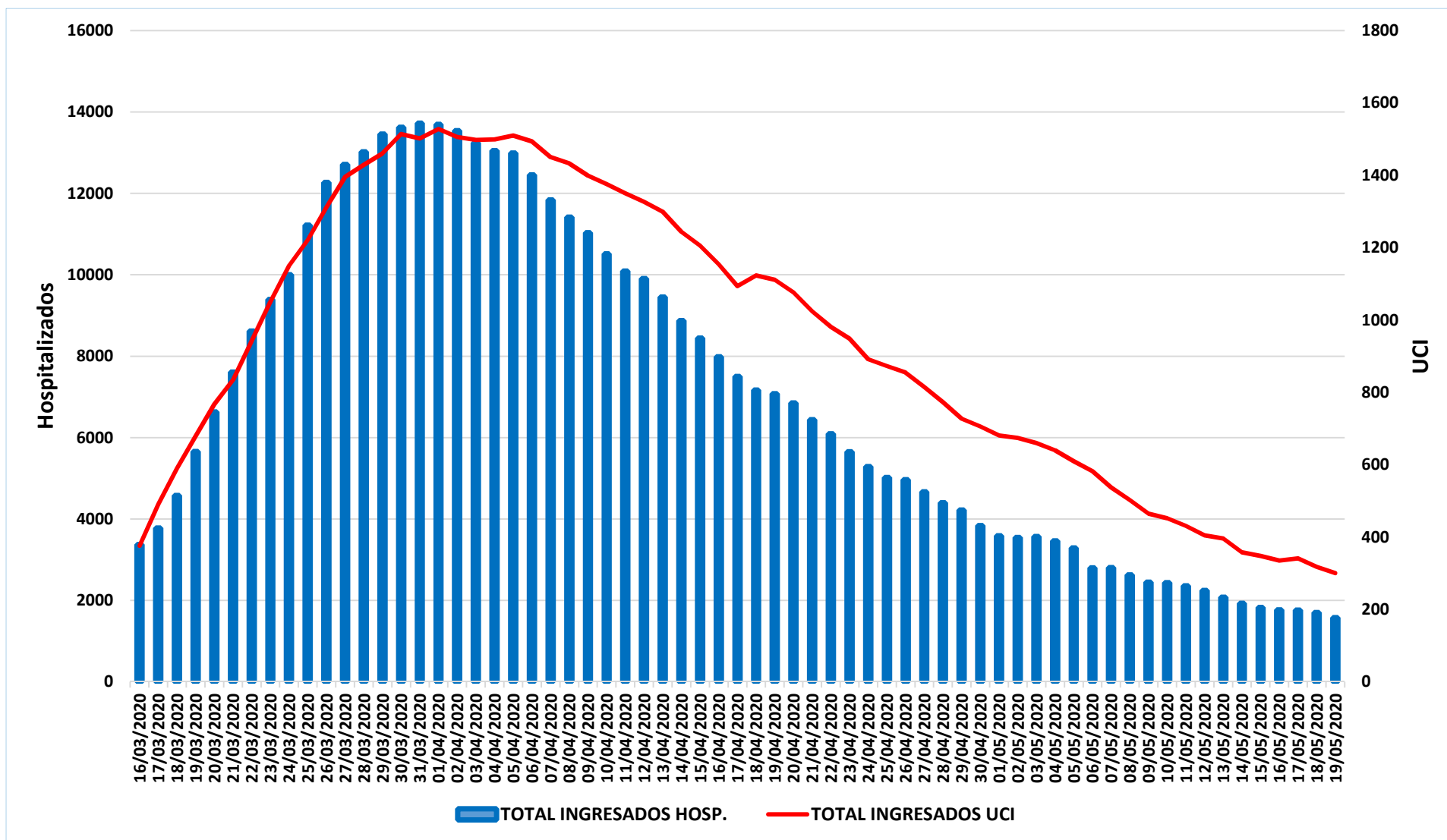

Fuente: SERMAS y hospitales privados.



Evolución ingresos y altas

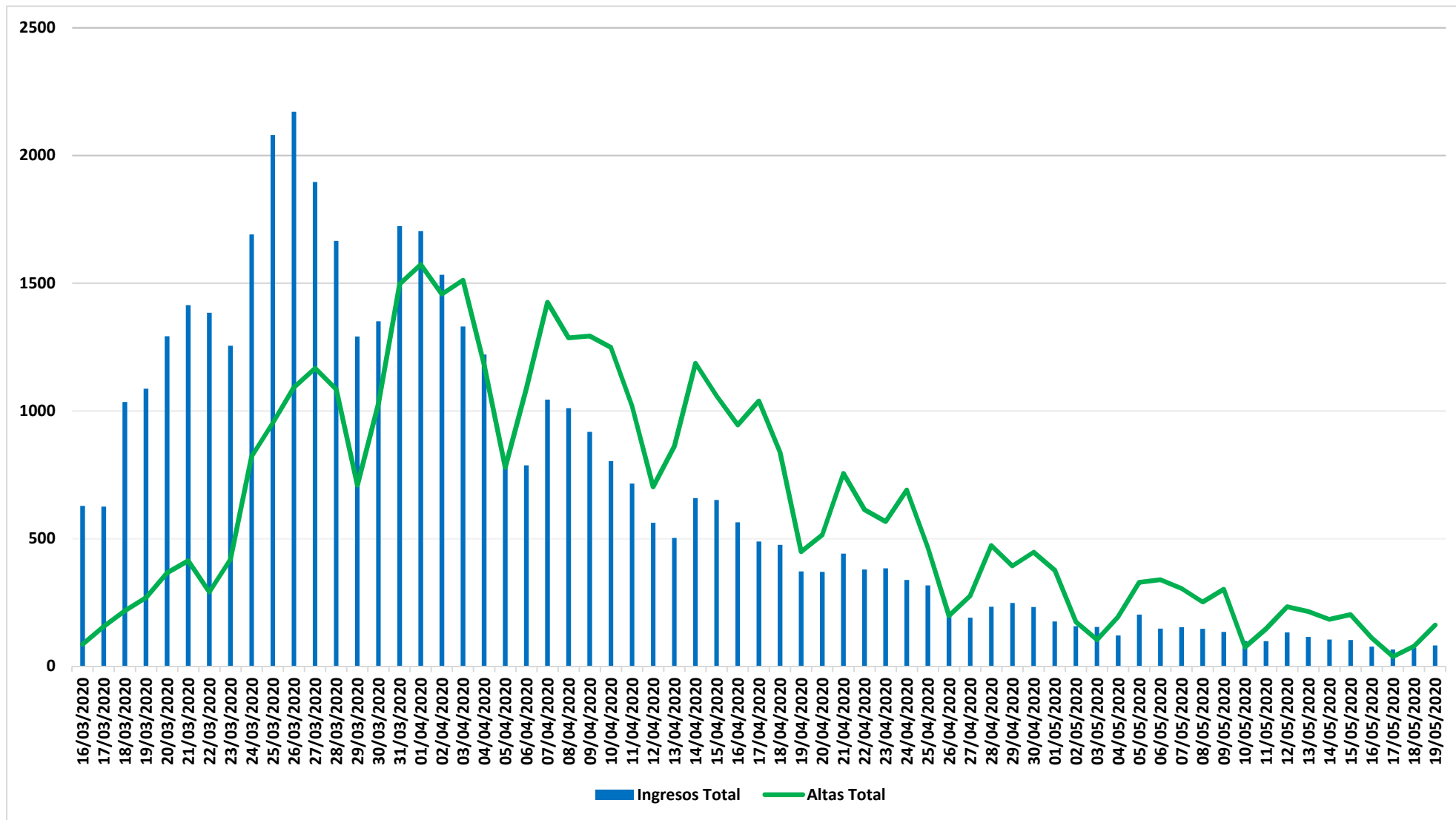

Fuente: SERMAS y hospitales privados.



Situación epidemiológica COVID-19 20/05/2020

Comunidad de Madrid

Tasa de incidencia acumulada (últimos 14 días)

Municipios y Distritos (Madrid)

Casos confirmados/100.000 habitantes

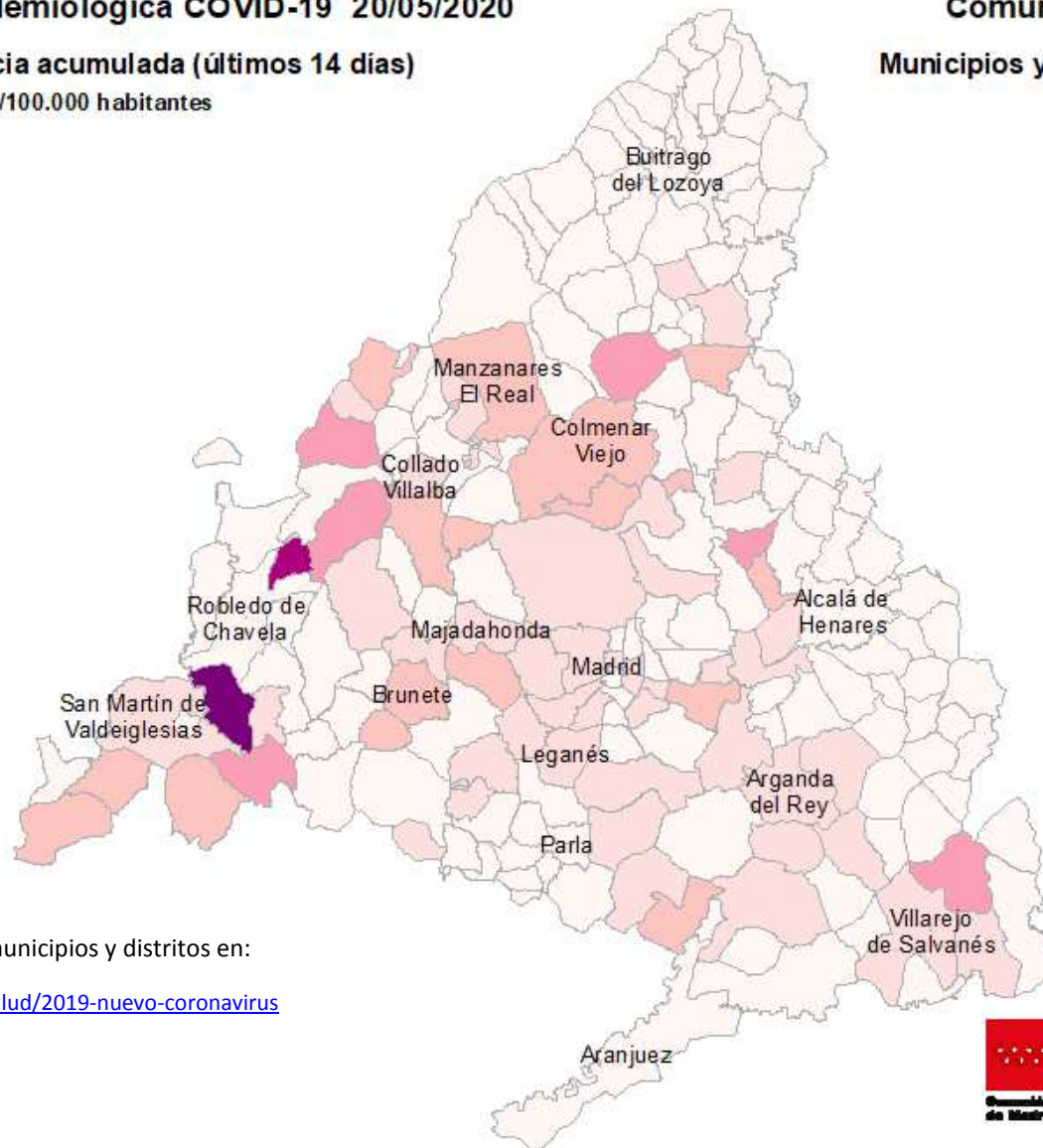
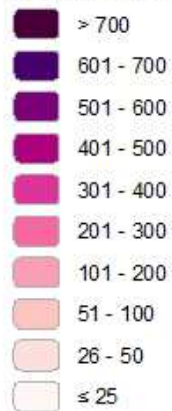

Consulta toda la información sobre los municipios y distritos en:

<https://www.comunidad.madrid/servicios/salud/2019-nuevo-coronavirus>

10 Km



Evolución fallecidos

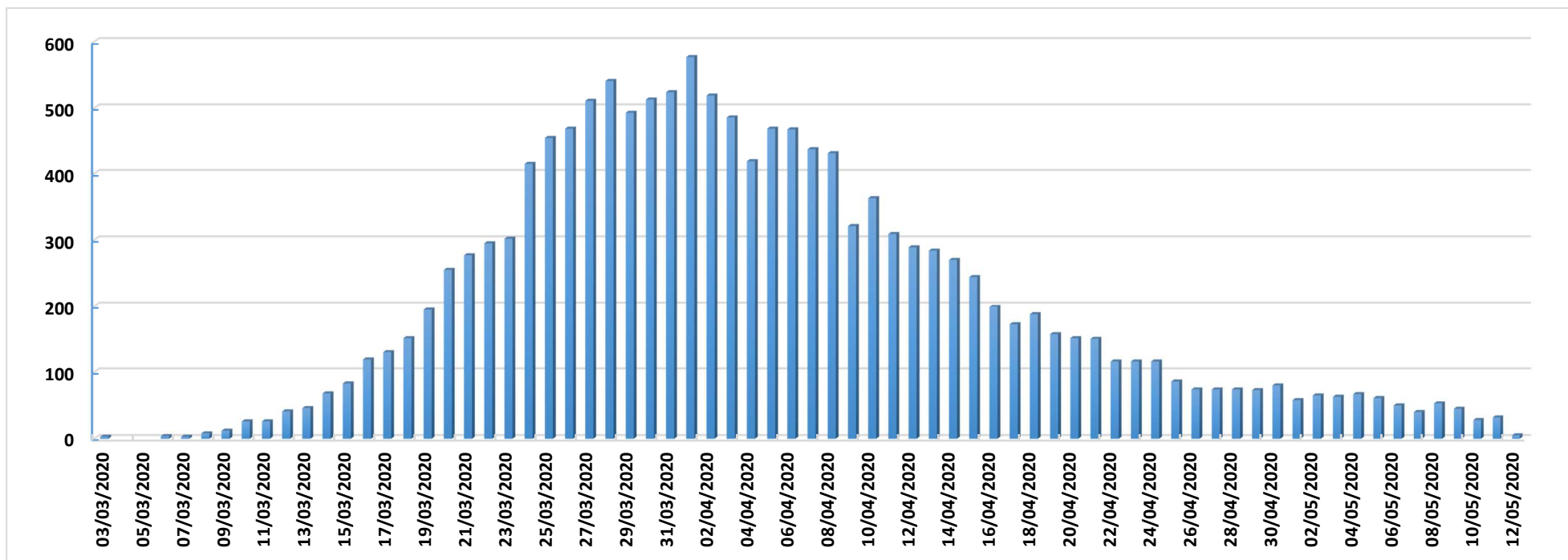

Datos Sanidad Mortuoria *	
Hospitales	8.820
Domicilios	848
Centros sociosanitarios	4.554
Otros lugares	24
Total	14.246

*Fallecidos con sospecha o con confirmación de Covid-19 según certificado de defunción.

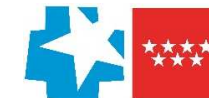

Fallecidos según edad y sexo

Edad	Mujeres	Hombres	Total
0-9	1	5	6
10-19	1	1	2
20-29	3	5	8
30-39	12	13	25
40-49	32	72	104
50-59	118	266	384
60-69	280	700	980
70-79	872	1.764	2.636
80-89	2.594	3.000	5.594
90>	2.708	1.540	4.248
Edad no confirmada*	121	138	259
Total general	6.742	7.504	14.246

*Sin fecha de nacimiento en el certificado de defunción

