



DATOS COVID-19 COMUNIDAD DE MADRID

19/05/2020.
(Datos cierre día anterior)

POSITIVOS PCR

341
(casos nuevos notificados incorporados)

92
(casos nuevos notificados de las últimas 24h)

66.643
(acumulados)

Positivos Test anticuerpos

0
(nuevos)

5.293
(acumulados)

Fallecidos Hospitales

31
(en el día)

8.894
(acumulado)

Datos sanidad mortuoria. Fallecidos*

4.525. Centros sociosanitarios

8.748. Hospitales

847. Domicilios.

24. otros lugares

14.144.(Total)

Pacientes Hospitalizados

1.700
(ingresados en el día)

42.350
(acumulados)

Pacientes en UCI

318
(ingresados en el día)

3.600
(acumulados)

Atención domiciliaria por Atención primaria

4.107
(seguimiento en el día)

293.758
(total pacientes en seguimiento)

Altas Hospitalarias

79
(en el día)

40.815
(acumuladas)

Fuente: Dirección General de Salud Pública, Servicio Madrileño de Salud y hospitales privados

*Fallecidos con sospecha o con confirmación de Covid-19 según certificado de defunción.

Casos positivos de Covid-19 notificados por PCR

La Comunidad de Madrid consolida diariamente la serie de casos confirmados por PCR, asignando a los casos nuevos notificados la fecha en la que se toma la muestra. Se realiza una actualización diaria de la serie de casos que se adjunta.

Fecha Notificación	Total Diario	Total Acumulado
25/02/2020	1	1
26/02/2020	4	5
27/02/2020	4	9
28/02/2020	10	19
29/02/2020	7	26
01/03/2020	26	52
02/03/2020	43	95
03/03/2020	46	141
04/03/2020	57	198
05/03/2020	112	310
06/03/2020	204	514
07/03/2020	223	737
08/03/2020	265	1002
09/03/2020	505	1507
10/03/2020	705	2212
11/03/2020	730	2942
12/03/2020	789	3731
13/03/2020	940	4671
14/03/2020	904	5575
15/03/2020	816	6391
16/03/2020	1261	7652
17/03/2020	1948	9600
18/03/2020	1755	11355
19/03/2020	2043	13398
20/03/2020	2323	15721
21/03/2020	1675	17396
22/03/2020	1503	18899
23/03/2020	2669	21568
24/03/2020	2904	24472
25/03/2020	2947	27419
26/03/2020	3374	30793
27/03/2020	2366	33159
28/03/2020	1026	34185
29/03/2020	872	35057
30/03/2020	2546	37603
31/03/2020	1802	39405
01/04/2020	1789	41194
02/04/2020	1839	43033
03/04/2020	1742	44775
04/04/2020	892	45667
05/04/2020	526	46193
06/04/2020	1565	47758

Fecha Notificación	Total Diario	Total Acumulado
07/04/2020	1395	49153
08/04/2020	1419	50572
09/04/2020	952	51524
10/04/2020	864	52388
11/04/2020	543	52931
12/04/2020	341	53272
13/04/2020	1002	54274
14/04/2020	1110	55384
15/04/2020	906	56290
16/04/2020	853	57143
17/04/2020	820	57963
18/04/2020	486	58449
19/04/2020	207	58656
20/04/2020	627	59283
21/04/2020	648	59931
22/04/2020	706	60637
23/04/2020	442	61079
24/04/2020	518	61597
25/04/2020	235	61832
26/04/2020	130	61962
27/04/2020	593	62555
28/04/2020	495	63050
29/04/2020	371	63421
30/04/2020	293	63714
01/05/2020	145	63859
02/05/2020	117	63976
03/05/2020	112	64088
04/05/2020	327	64415
05/05/2020	328	64743
06/05/2020	273	65016
07/05/2020	234	65250
08/05/2020	221	65471
09/05/2020	85	65556
10/05/2020	52	65608
11/05/2020	189	65797
12/05/2020	215	66012
13/05/2020	201	66213
14/05/2020	193	66406
15/05/2020	104	66510
16/05/2020	22	66532
17/05/2020	19	66551
18/05/2020	92	66643

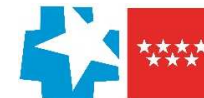

Evolución casos positivos de Covid-19 notificados por PCR

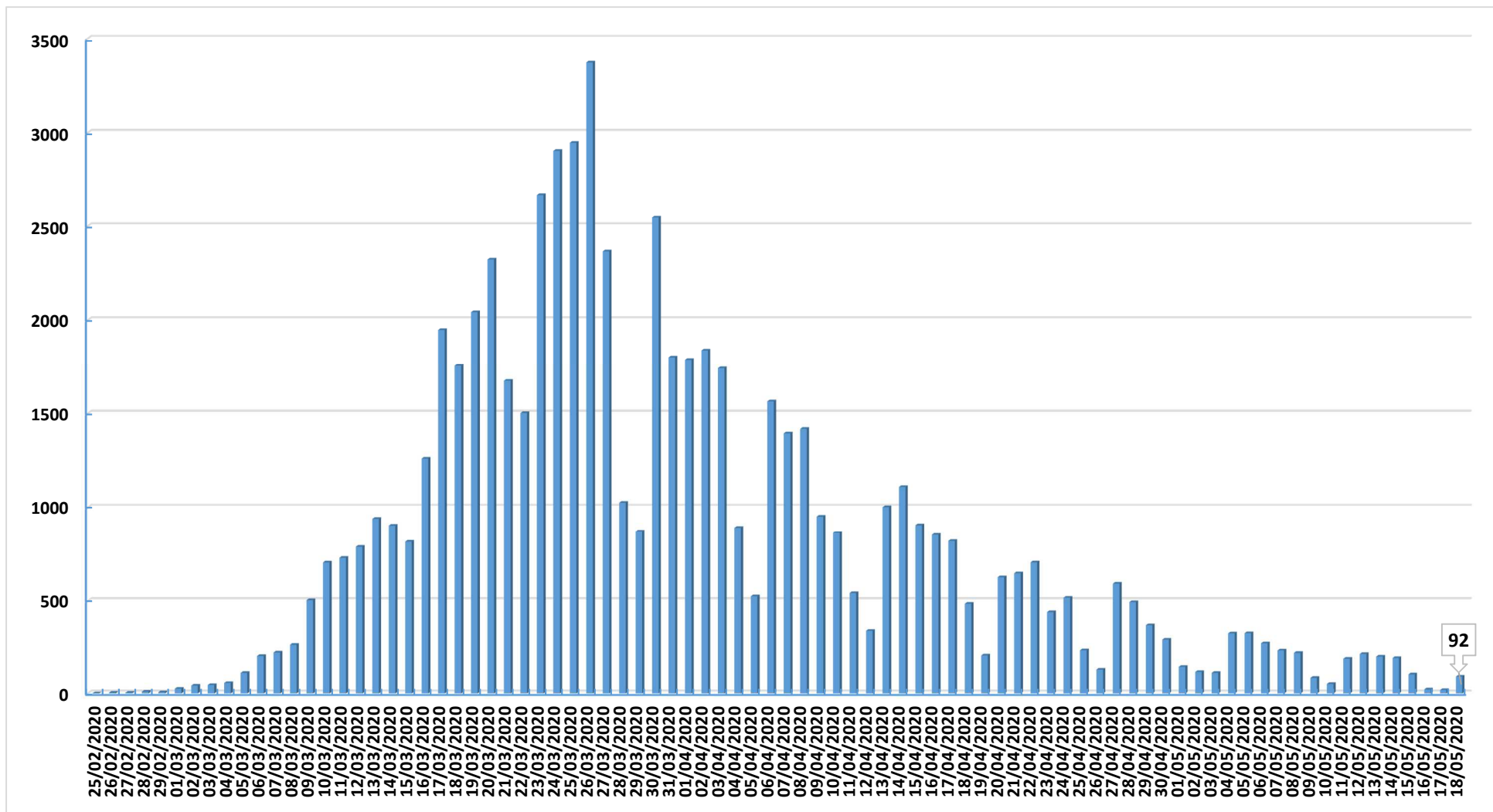

Fuente: Dirección General de Salud Pública.



Evolución casos hospitalizados y UCI

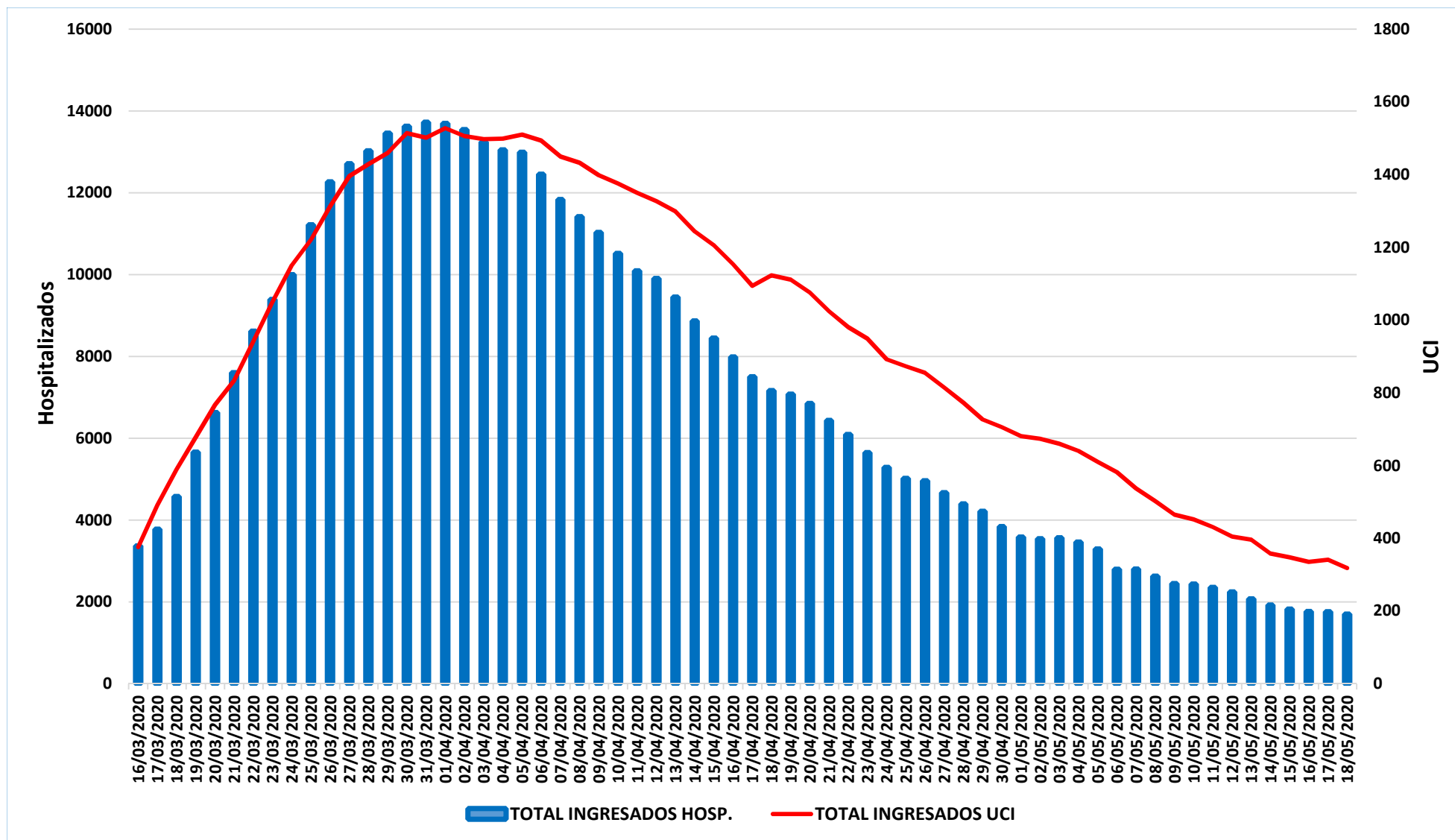

Fuente: SERMAS y hospitales privados.



Evolución ingresos y altas

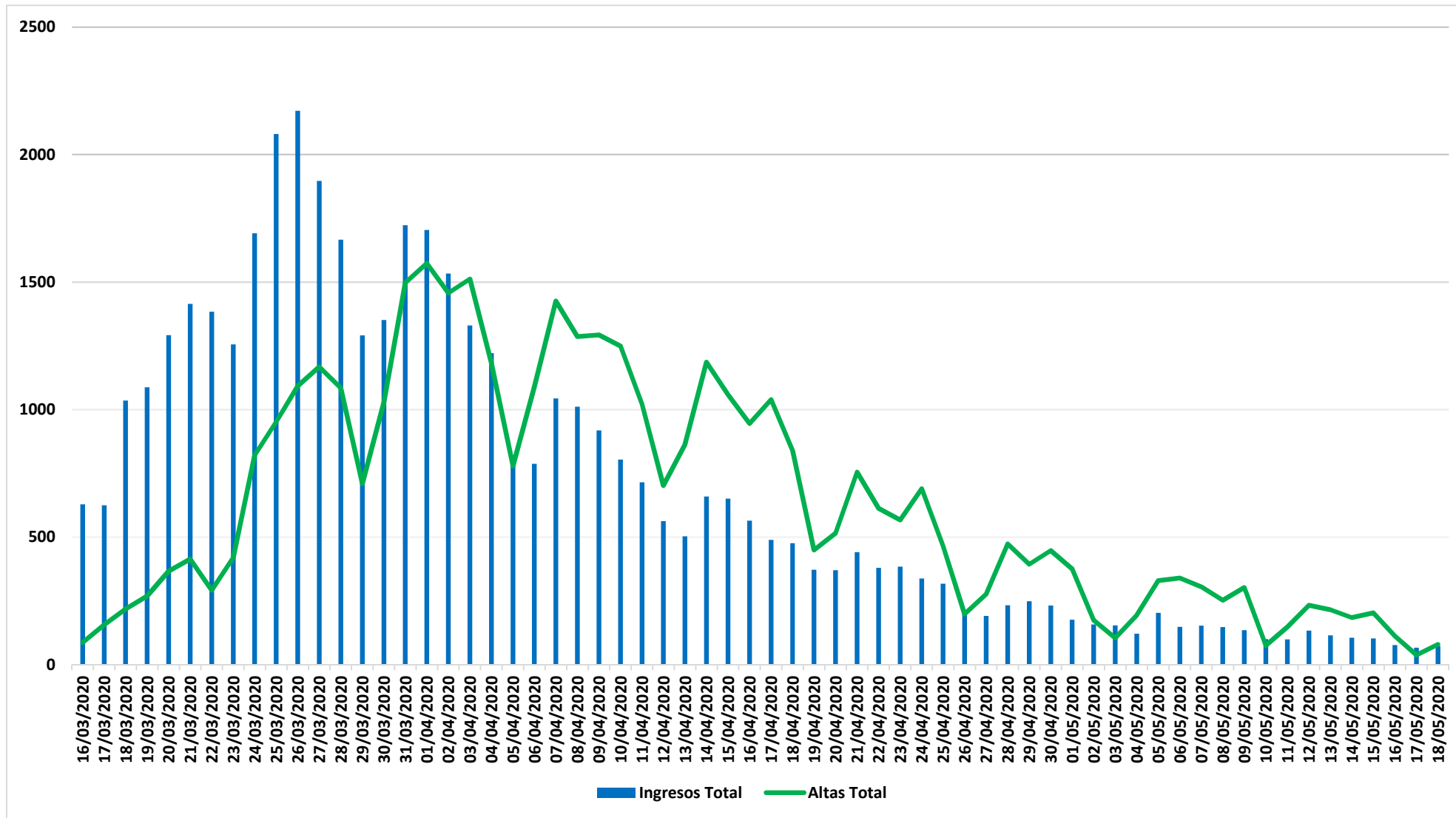

Fuente: SERMAS y hospitales privados.

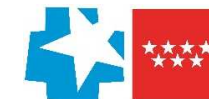

Situación epidemiológica COVID-19 19/05/2020

Tasa de incidencia acumulada (últimos 14 días)

Casos confirmados/100.000 habitantes

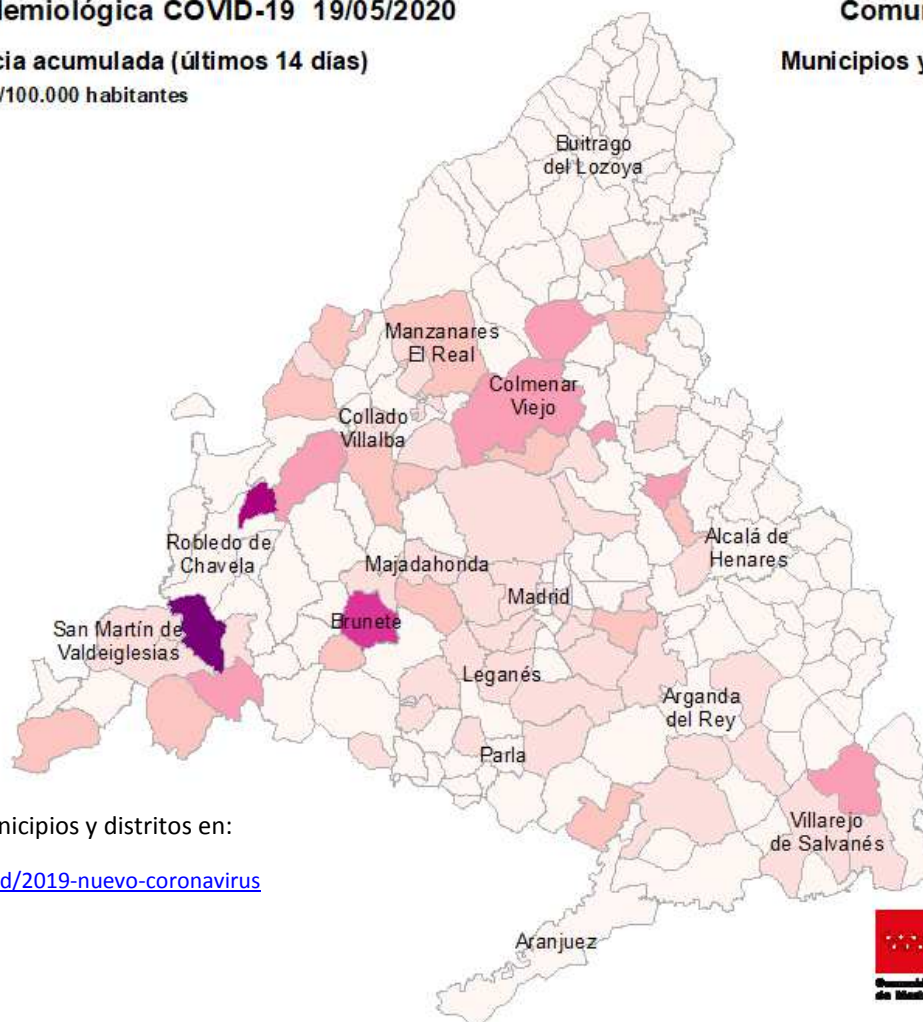
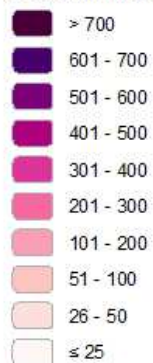

Comunidad de Madrid Municipios y Distritos (Madrid)

Consulta toda la información sobre los municipios y distritos en:

<https://www.comunidad.madrid/servicios/salud/2019-nuevo-coronavirus>

10 Km



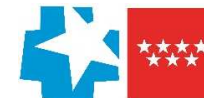

Evolución fallecidos

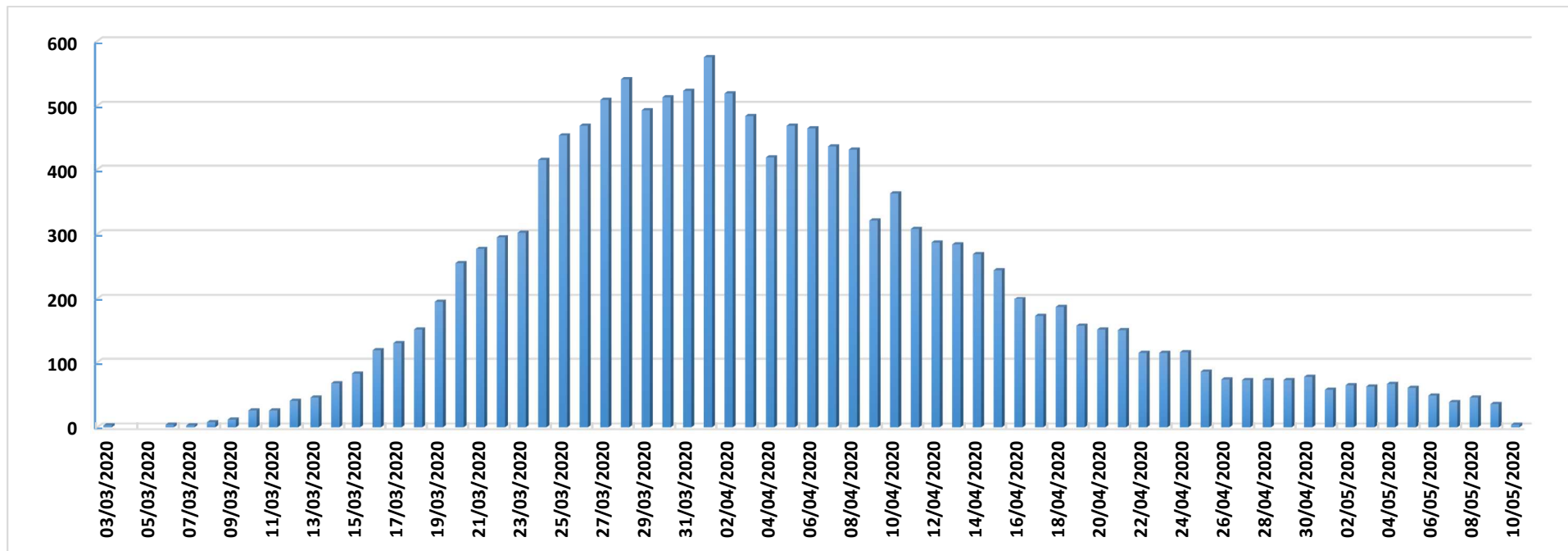

Datos Sanidad Mortuoria *	
Hospitales	8.748
Domicilios	847
Centros sociosanitarios	4.525
Otros lugares	24
Total	14.144

*Fallecidos con sospecha o con confirmación de Covid-19 según certificado de defunción.

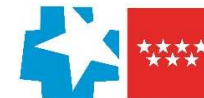

Fallecidos según edad y sexo

Edad	Mujeres	Hombres	Total
0-9	1	5	6
10-19	1	1	2
20-29	3	5	8
30-39	12	13	25
40-49	31	72	103
50-59	115	263	378
60-69	277	694	971
70-79	864	1.749	2.613
80-89	2.572	2.986	5.558
90>	2.688	1.534	4.222
Edad no confirmada*	120	138	258
Total general	6.684	7.460	14.144

*Sin fecha de nacimiento en el certificado de defunción

