



**DATOS COVID-19 COMUNIDAD DE MADRID**

18/05/2020.  
(Datos cierre día anterior)

**POSITIVOS PCR**

88  
(casos nuevos notificados incorporados)

5  
(casos nuevos notificados de las ultimas 24h)

66.302  
(acumulados)

**Positivos Test anticuerpos**

0  
(nuevos)

5.293  
(acumulados)

**Fallecidos Hospitales**

16  
(en el día)

8.863  
(acumulado)

**Datos sanidad mortuoria. Fallecidos\***

4.525. Centros sociosanitarios

8.748. Hospitales

847. Domicilios.

24. otros lugares

14.144.(Total)

**Pacientes Hospitalizados**

1.760  
(ingresados en el día)

42.283  
(acumulados)

**Pacientes en UCI**

341  
(ingresados en el día)

3.594  
(acumulados)

**Atención domiciliaria por Atención primaria**

4.107  
(seguimiento en el día)

293.758  
(total pacientes en seguimiento)

**Altas Hospitalarias**

38  
(en el día)

40.736  
(acumuladas)

Fuente: Dirección General de Salud Pública, Servicio Madrileño de Salud y hospitales privados

\*Fallecidos con sospecha o con confirmación de Covid-19 según certificado de defunción.

## Casos positivos de Covid-19 notificados por PCR

La Comunidad de Madrid consolida diariamente la serie de casos confirmados por PCR, asignando a los casos nuevos notificados la fecha en la que se toma la muestra. Se realiza una actualización diaria de la serie de casos que se adjunta.

Fecha Notificación	Total Diario	Total Acumulado
15/02/2020	1	1
25/02/2020	1	2
26/02/2020	4	6
27/02/2020	4	10
28/02/2020	10	20
29/02/2020	7	27
01/03/2020	26	53
02/03/2020	43	96
03/03/2020	46	142
04/03/2020	57	199
05/03/2020	112	311
06/03/2020	204	515
07/03/2020	223	738
08/03/2020	265	1003
09/03/2020	505	1508
10/03/2020	705	2213
11/03/2020	730	2943
12/03/2020	789	3732
13/03/2020	940	4672
14/03/2020	904	5576
15/03/2020	816	6392
16/03/2020	1261	7653
17/03/2020	1948	9601
18/03/2020	1755	11356
19/03/2020	2043	13399
20/03/2020	2323	15722
21/03/2020	1675	17397
22/03/2020	1503	18900
23/03/2020	2669	21569
24/03/2020	2904	24473
25/03/2020	2947	27420
26/03/2020	3374	30794
27/03/2020	2366	33160
28/03/2020	1026	34186
29/03/2020	872	35058
30/03/2020	2546	37604
31/03/2020	1801	39405
01/04/2020	1787	41192
02/04/2020	1836	43028
03/04/2020	1741	44769
04/04/2020	892	45661
05/04/2020	526	46187

Fecha Notificación	Total Diario	Total Acumulado
06/04/2020	1563	47750
07/04/2020	1391	49141
08/04/2020	1417	50558
09/04/2020	949	51507
10/04/2020	863	52370
11/04/2020	543	52913
12/04/2020	341	53254
13/04/2020	993	54247
14/04/2020	1102	55349
15/04/2020	902	56251
16/04/2020	839	57090
17/04/2020	814	57904
18/04/2020	486	58390
19/04/2020	207	58597
20/04/2020	619	59216
21/04/2020	637	59853
22/04/2020	682	60535
23/04/2020	435	60970
24/04/2020	511	61481
25/04/2020	233	61714
26/04/2020	130	61844
27/04/2020	591	62435
28/04/2020	487	62922
29/04/2020	347	63269
30/04/2020	286	63555
01/05/2020	137	63692
02/05/2020	117	63809
03/05/2020	112	63921
04/05/2020	324	64245
05/05/2020	325	64570
06/05/2020	275	64845
07/05/2020	230	65075
08/05/2020	217	65292
09/05/2020	83	65375
10/05/2020	52	65427
11/05/2020	192	65619
12/05/2020	212	65831
13/05/2020	198	66029
14/05/2020	183	66212
15/05/2020	93	66305
16/05/2020	18	66323
17/05/2020	5	66302



## Evolución casos positivos de Covid-19 notificados por PCR

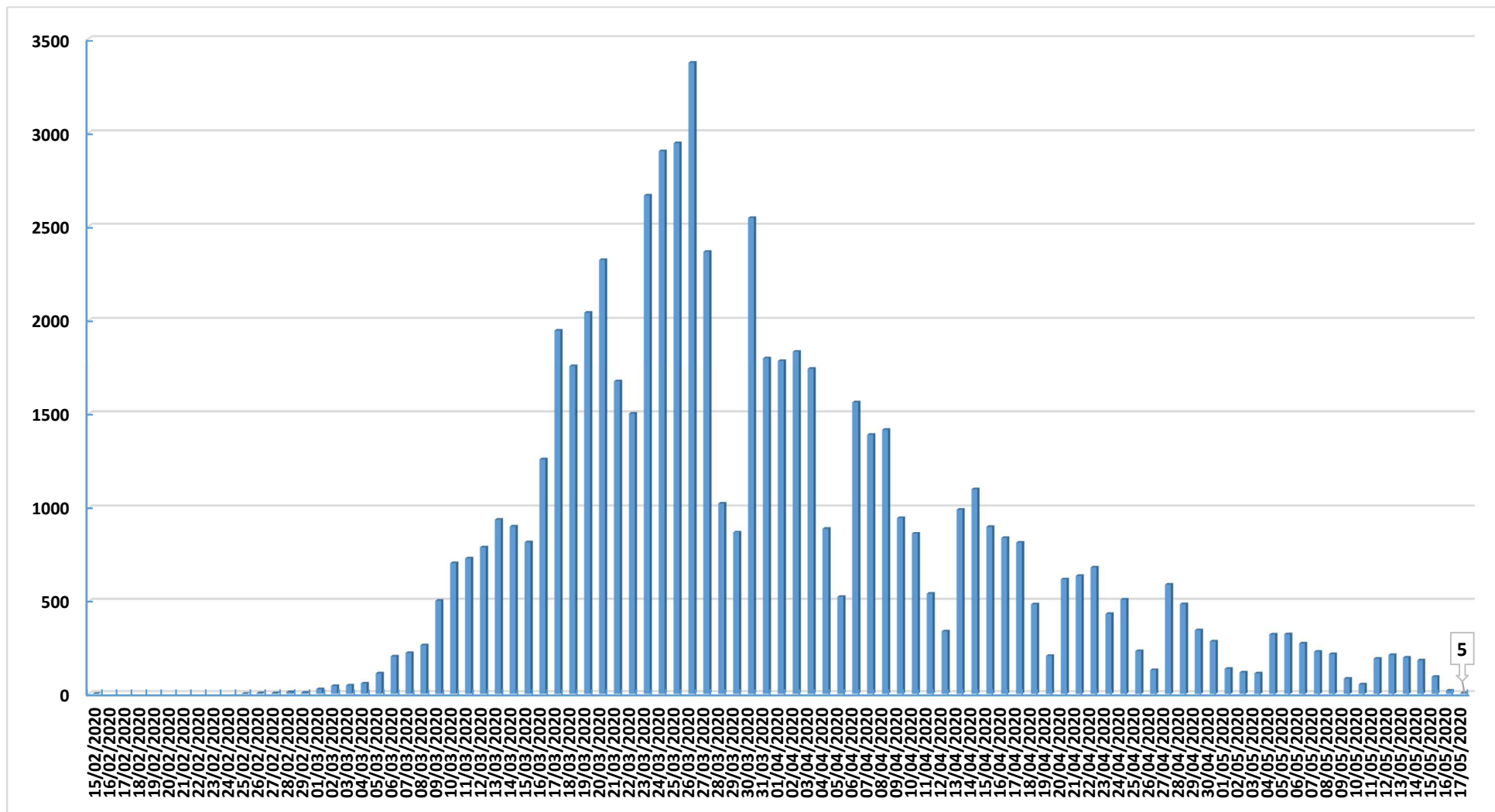

Fuente: Dirección General de Salud Pública.

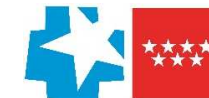

### Evolución casos hospitalizados y UCI

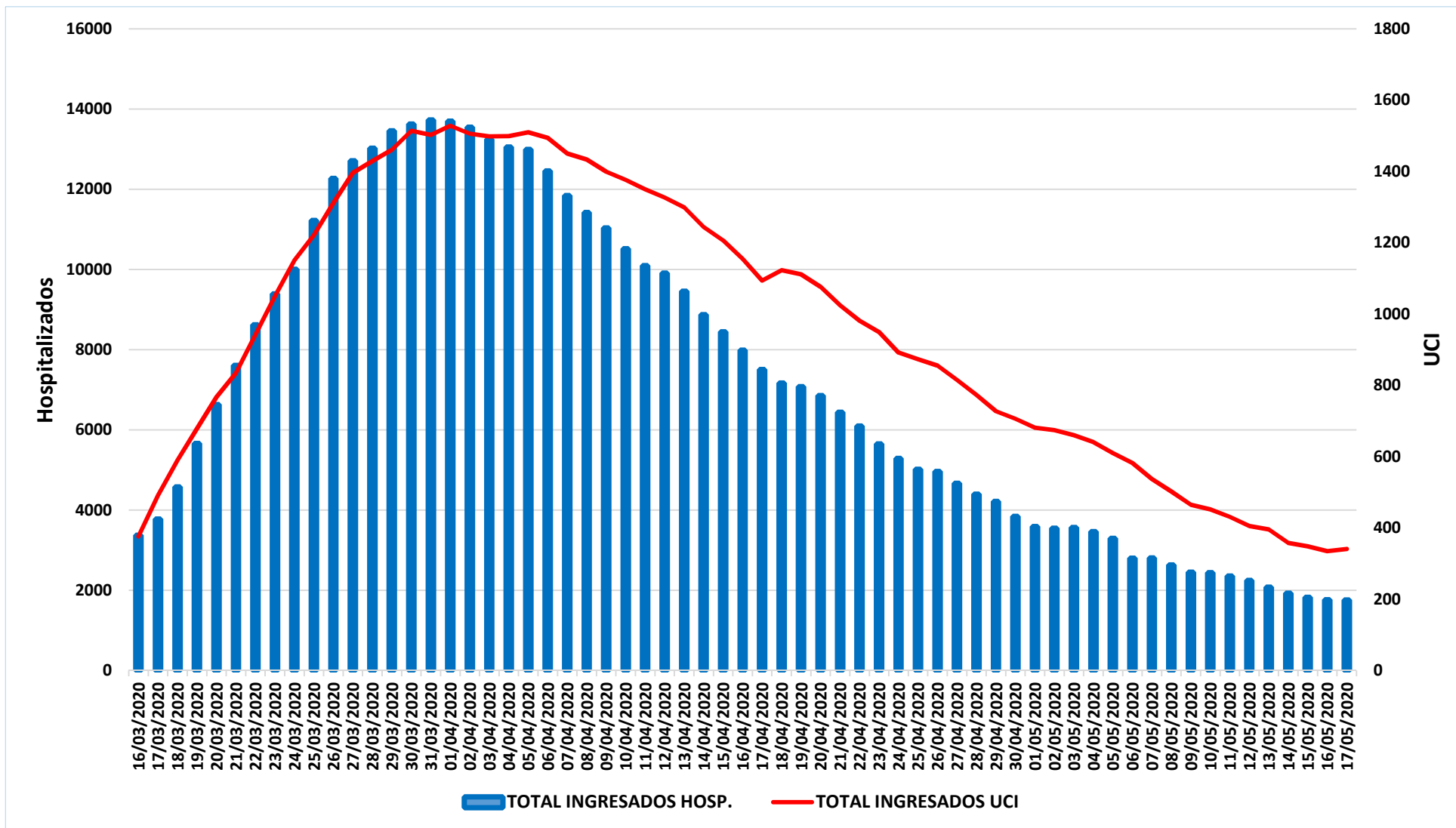

Fuente: SERMAS y hospitales privados.



### Evolución ingresos y altas

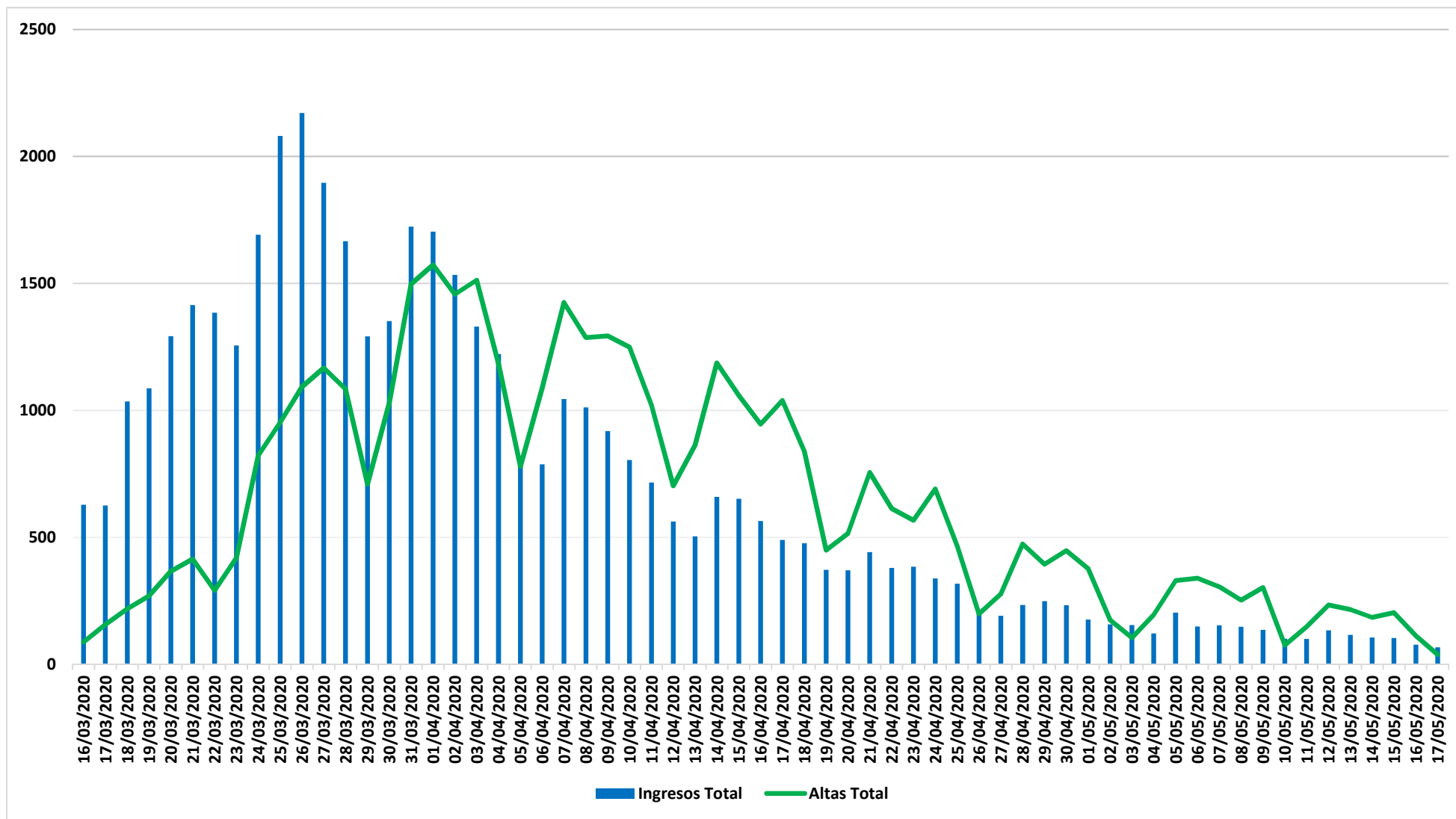

Fuente: SERMAS y hospitales privados.

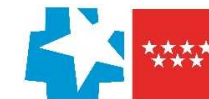

## Situación epidemiológica COVID-19 18/05/2020

### Tasa de incidencia acumulada (últimos 14 días)

Casos confirmados/100.000 habitantes

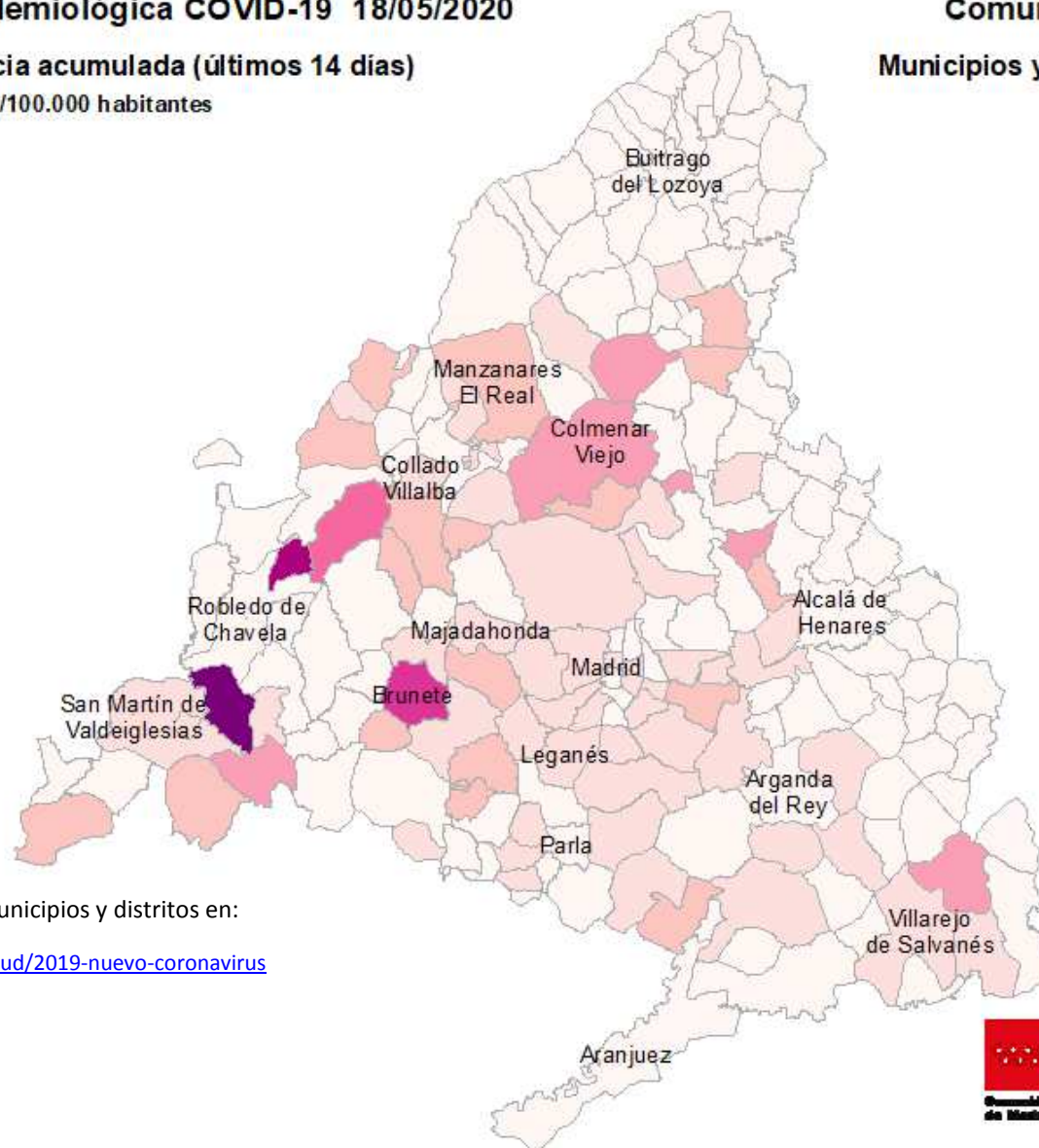
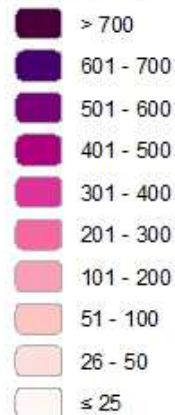

## Comunidad de Madrid Municipios y Distritos (Madrid)

Consulta toda la información sobre los municipios y distritos en:

<https://www.comunidad.madrid/servicios/salud/2019-nuevo-coronavirus>

10 Km



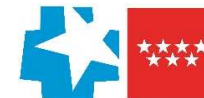

### Evolución fallecidos

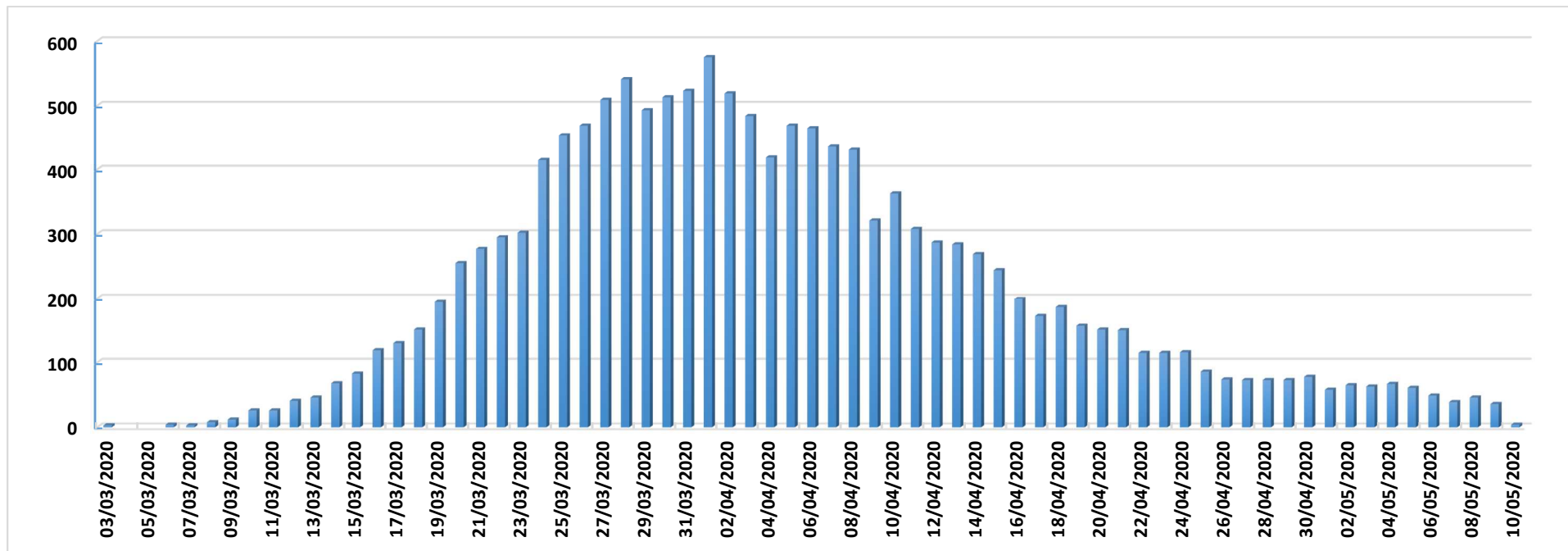

Datos Sanidad Mortuoria *	
Hospitales	8.748
Domicilios	847
Centros sociosanitarios	4.525
Otros lugares	24
<b>Total</b>	<b>14.144</b>

\*Fallecidos con sospecha o con confirmación de Covid-19 según certificado de defunción.

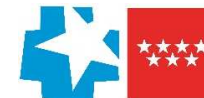

## Fallecidos según edad y sexo

Edad	Mujeres	Hombres	Total
0-9	1	5	6
10-19	1	1	2
20-29	3	5	8
30-39	12	13	25
40-49	31	72	103
50-59	115	263	378
60-69	277	694	971
70-79	864	1.749	2.613
80-89	2.572	2.986	5.558
90>	2.688	1.534	4.222
Edad no confirmada*	120	138	258
<b>Total general</b>	<b>6.684</b>	<b>7.460</b>	<b>14.144</b>

\*Sin fecha de nacimiento en el certificado de defunción

