



DATOS COVID-19 COMUNIDAD DE MADRID

17/05/2020.  
(Datos cierre día anterior)

### POSITIVOS PCR

128  
(casos nuevos notificados incorporados)

6  
(casos nuevos notificados de las últimas 24h)

66.338  
(acumulados)

### Positivos Test anticuerpos

0  
(nuevos)

5.293  
(acumulados)

### Fallecidos Hospitales

21  
(en el día)

8.847  
(acumulado)

### Datos sanidad mortuoria. Fallecidos\*

4.510. Centros sociosanitarios

8.640. Hospitales

844. Domicilios.

24. otros lugares

14.018.(Total)

### Pacientes Hospitalizados

1.767  
(ingresados en el día)

42.227  
(acumulados)

### Pacientes en UCI

335  
(ingresados en el día)

3.584  
(acumulados)

### Atención domiciliar por Atención primaria

4.107  
(seguimiento en el día)

293.758  
(total pacientes en seguimiento)

### Altas Hospitalarias

112  
(en el día)

40.698  
(acumuladas)

Fuente: Dirección General de Salud Pública, Servicio Madrileño de Salud y hospitales privados

\*Fallecidos con sospecha o con confirmación de Covid-19 según certificado de defunción.

## Casos positivos de Covid-19 notificados por PCR

La Comunidad de Madrid consolida diariamente la serie de casos confirmados por PCR, asignando a los casos nuevos notificados la fecha en la que se toma la muestra. Se realiza una actualización diaria de la serie de casos que se adjunta.

Fecha Notificación	Total Diario	Total Acumulado
15/02/2020	1	1
25/02/2020	1	2
26/02/2020	4	6
27/02/2020	4	10
28/02/2020	10	20
29/02/2020	7	27
01/03/2020	26	53
02/03/2020	43	96
03/03/2020	46	142
04/03/2020	58	200
05/03/2020	112	312
06/03/2020	204	516
07/03/2020	223	739
08/03/2020	265	1004
09/03/2020	505	1509
10/03/2020	705	2214
11/03/2020	730	2944
12/03/2020	787	3731
13/03/2020	940	4671
14/03/2020	903	5574
15/03/2020	815	6389
16/03/2020	1259	7648
17/03/2020	1948	9596
18/03/2020	1754	11350
19/03/2020	2043	13393
20/03/2020	2322	15715
21/03/2020	1674	17389
22/03/2020	1503	18892
23/03/2020	2670	21562
24/03/2020	2903	24465
25/03/2020	2945	27410
26/03/2020	3373	30783
27/03/2020	2366	33149
28/03/2020	1025	34174
29/03/2020	872	35046
30/03/2020	2546	37592
31/03/2020	1800	39392
01/04/2020	1787	41179
02/04/2020	1836	43015
03/04/2020	1741	44756
04/04/2020	891	45647
05/04/2020	526	46173

Fecha Notificación	Total Diario	Total Acumulado
06/04/2020	1563	47736
07/04/2020	1390	49126
08/04/2020	1416	50542
09/04/2020	949	51491
10/04/2020	862	52353
11/04/2020	541	52894
12/04/2020	341	53235
13/04/2020	995	54230
14/04/2020	1103	55333
15/04/2020	902	56235
16/04/2020	838	57073
17/04/2020	816	57889
18/04/2020	485	58374
19/04/2020	207	58581
20/04/2020	620	59201
21/04/2020	635	59836
22/04/2020	680	60516
23/04/2020	432	60948
24/04/2020	511	61459
25/04/2020	232	61691
26/04/2020	129	61820
27/04/2020	591	62411
28/04/2020	491	62902
29/04/2020	348	63250
30/04/2020	288	63538
01/05/2020	139	63677
02/05/2020	117	63794
03/05/2020	112	63906
04/05/2020	324	64230
05/05/2020	325	64555
06/05/2020	276	64831
07/05/2020	232	65063
08/05/2020	217	65280
09/05/2020	83	65363
10/05/2020	52	65415
11/05/2020	190	65605
12/05/2020	233	65838
13/05/2020	244	66082
14/05/2020	159	66241
15/05/2020	91	66332
16/05/2020	6	66338



## Evolución casos positivos de Covid-19 notificados por PCR

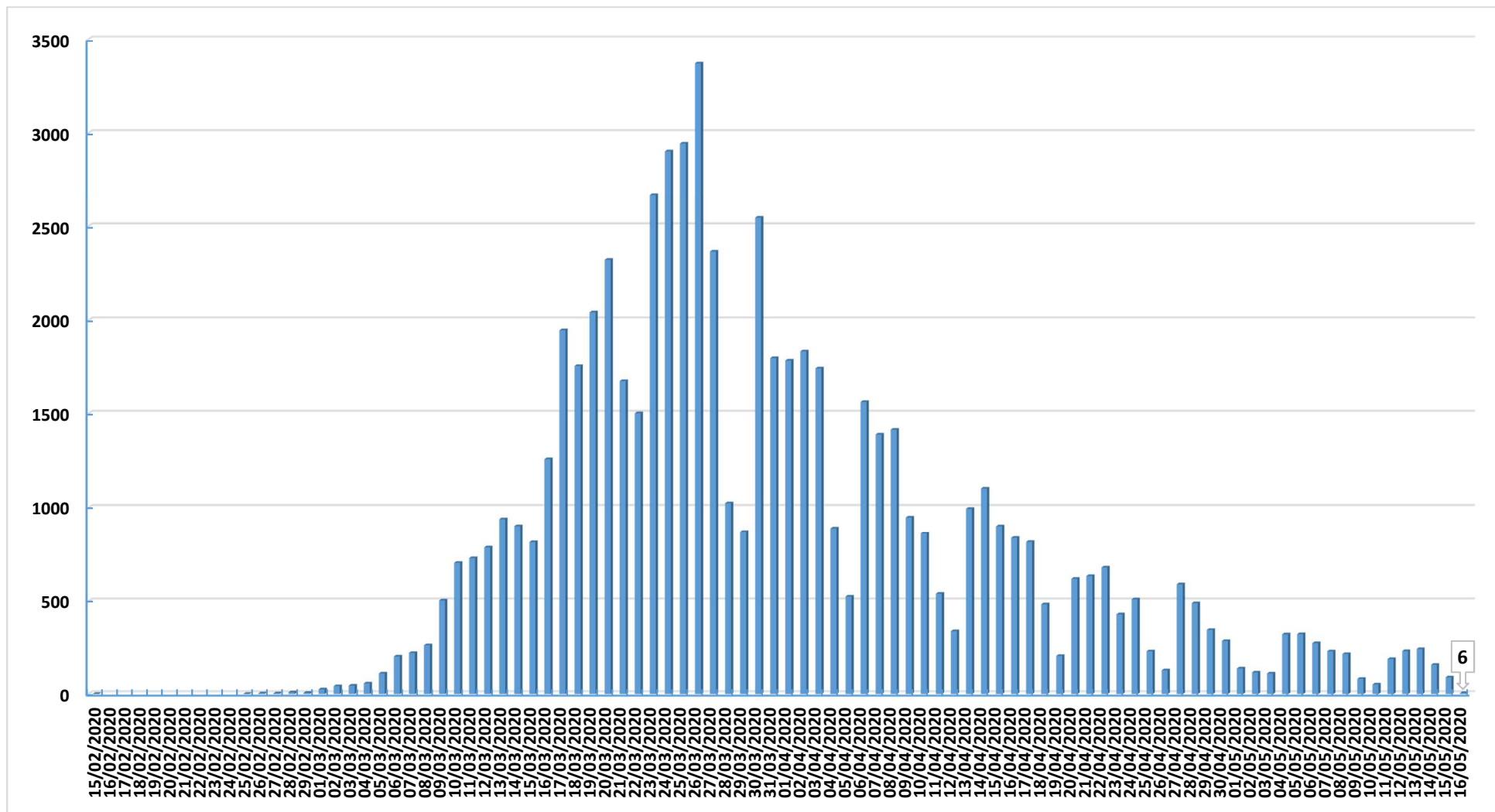

Fuente: Dirección General de Salud Pública.



### Evolución ingresos y altas

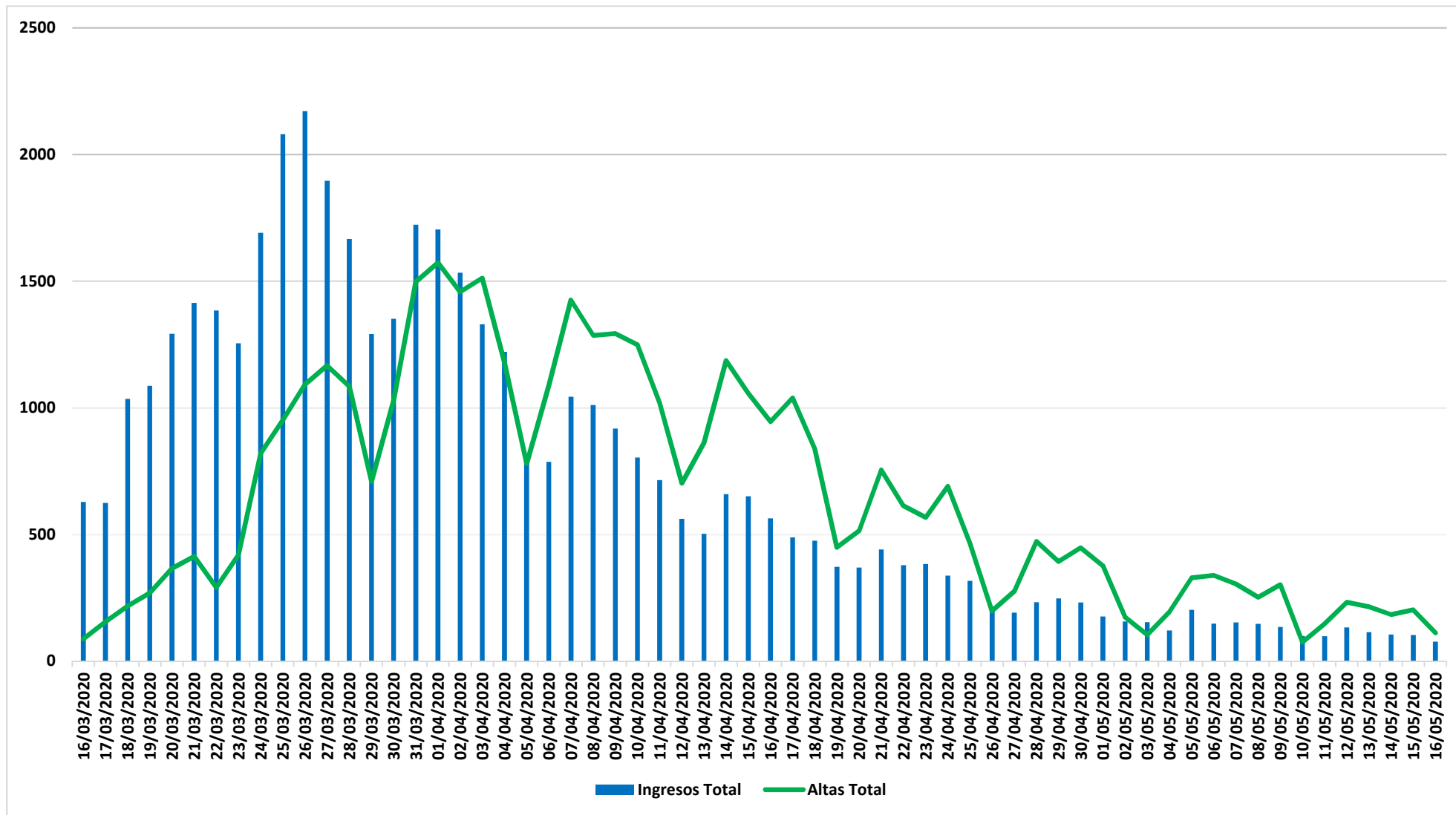

Fuente: SERMAS y hospitales privados.



### Evolución casos hospitalizados y UCI

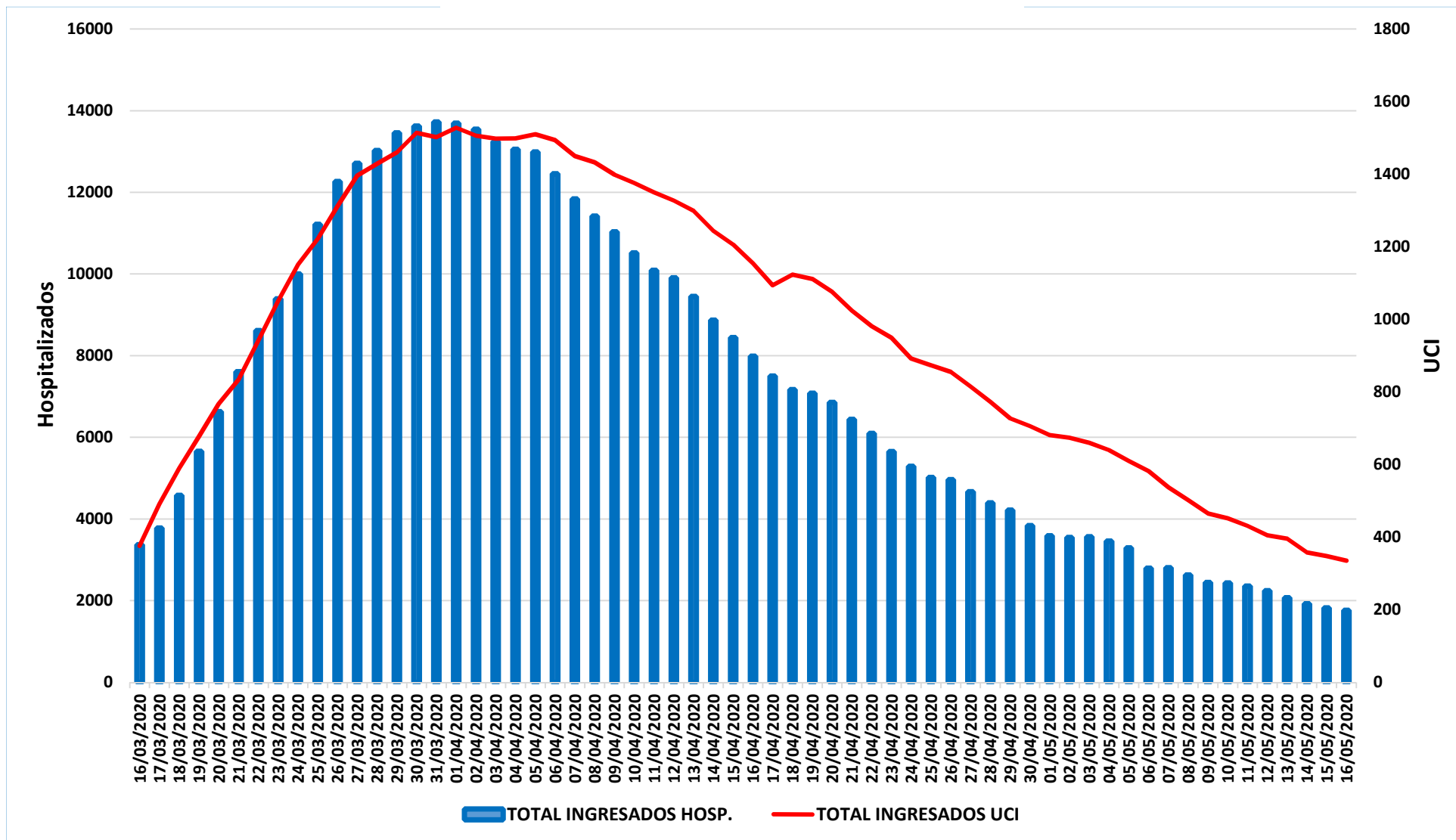

Fuente: SERMAS y hospitales privados.

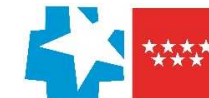

### Situación epidemiológica COVID-19 17/05/2020

### Comunidad de Madrid

#### Tasa de incidencia acumulada (últimos 14 días)

#### Municipios y Distritos (Madrid)

Casos confirmados/100.000 habitantes

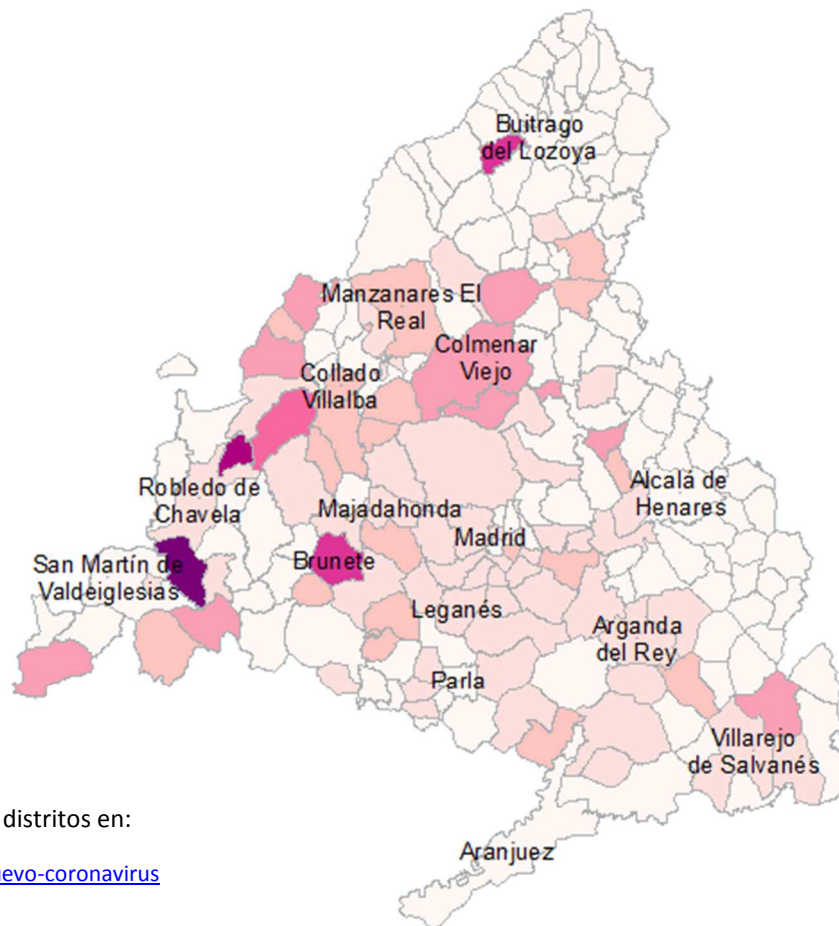

Consulta toda la información sobre los municipios y distritos en:

<https://www.comunidad.madrid/servicios/salud/2019-nuevo-coronavirus>

10 Km



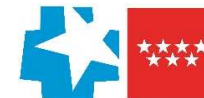

### Evolución fallecidos

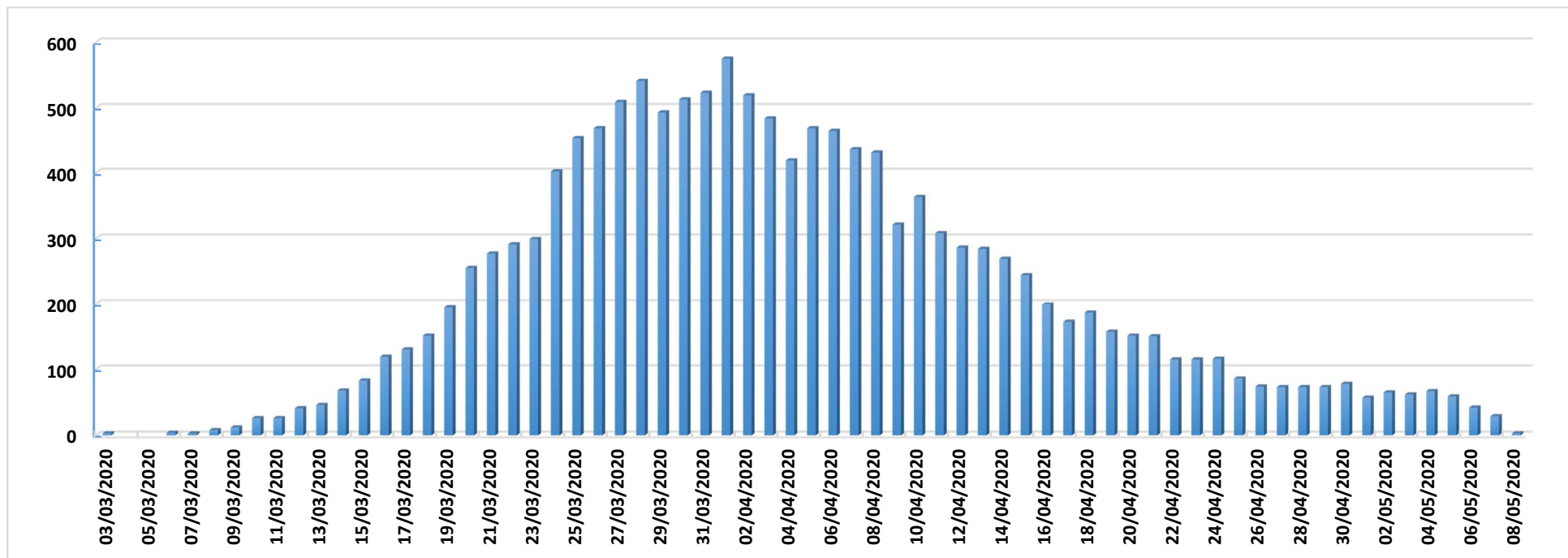

Datos Sanidad Mortuoria *	
Hospitales	8.640
Domicilios	844
Centros sociosanitarios	4.510
Otros lugares	24
<b>Total</b>	<b>14.018</b>

\*Fallecidos con sospecha o con confirmación de Covid-19 según certificado de defunción.

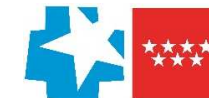

## Fallecidos según edad y sexo

Edad	Mujeres	Hombres	Total
0-9	1	5	6
10-19	1	1	2
20-29	3	5	8
30-39	11	13	24
40-49	31	72	103
50-59	114	261	375
60-69	271	680	951
70-79	857	1.732	2.589
80-89	2.548	2.963	5.511
90>	2.672	1.519	4.191
Edad no confirmada*	120	138	258
<b>Total general</b>	<b>6.629</b>	<b>7.389</b>	<b>14.018</b>

\*Sin fecha de nacimiento en el certificado de defunción

